



ALLEGATO I

SCHEDA VVD006

IMMOBILE DENOMINATO «CARCERI MANDAMENTALI»

IN VIBO VALENTIA

LOTTO 2



WVD0006 – CARCERI MANDAMENTALI

VIBO VALENTIA

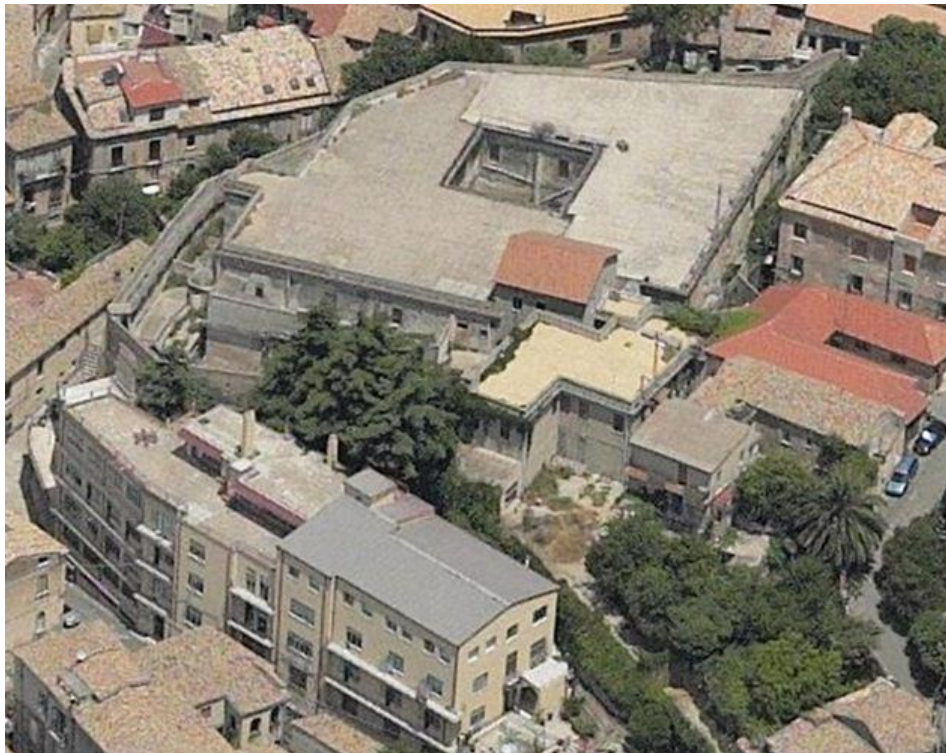

DESTINAZIONE

Regione: Calabria

Provincia: Vibo Valentia

Ambito: Urbano

LOCATION

Posizione: Centrale

Coordinate GPS: lat. 38.67151 N - long. 16.10680 E

IMMOBILE

Proprietà: Demanio dello Stato SK VVD0006

Strumento: Concess. di valorizzazione ex art. 3-bis D.L.
n. 351/2001

Epoca: 1800 CIRCA

Superficie fondiaria: 2.611 mq

Superficie lorda: 2.520 mq

Provvedimenti di tutela: **SI**

Nuovi usi: turismo sostenibile, ospitalità, cultura, sport,
mobilità dolce, wellness, scoperta del territorio, eventi e
attività sociali

Via Michele Morelli snc –89900 – Vibo Valentia (VV):

WVD0006 – CARCERI MANDAMENTALI

Vibo Valentia

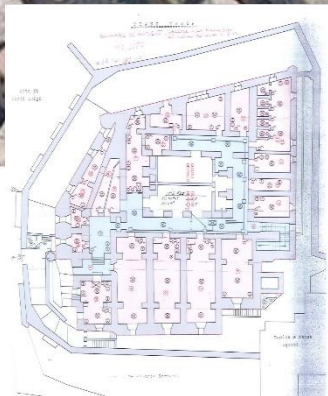

2023

**INQUADRAMENTO TERRITORIALE**

Il complesso è situato nel Comune di Vibo Valentia, nel pieno centro urbano, ai piedi del Castello Normanno Svevo oggi adibito a Museo.

Il centro storico di Vibo Valentia ha subito nel tempo diverse opere di riqualificazione sia da parte di privati che da parte dell'Amministrazione Comunale. La sua presenza in città testimonia l'antica importanza del borgo, autorevole colonia della Magna Grecia.

IMMOBILE

Il complesso è caratterizzato dalla presenza di un fabbricato ad due piani f.t., e costituisce l'ex carcere giudiziario ex Convento di S. Agostino. L'edificio di antica costruzione risalente al 1800, realizzato in muratura portante di pietrame è perimetrato da un muro di cinta, queste risultano distanziate dal fabbricato costituendo un'intercapedine di sicurezza, percorribile da un percorso pedonale sovrastante.

DATI CATASTALI

NCEU: foglio 33 p.IIa 1324.

NCT: foglio 33, p.IIa 1324.

