

Prot. 2024/220 A.I./DR-VE del 05/02/2024

Scheda patrimoniale PDB0649
«ex alveo di corso d'acqua pubblica»
in comune di Piacenza d'Adige (PD)

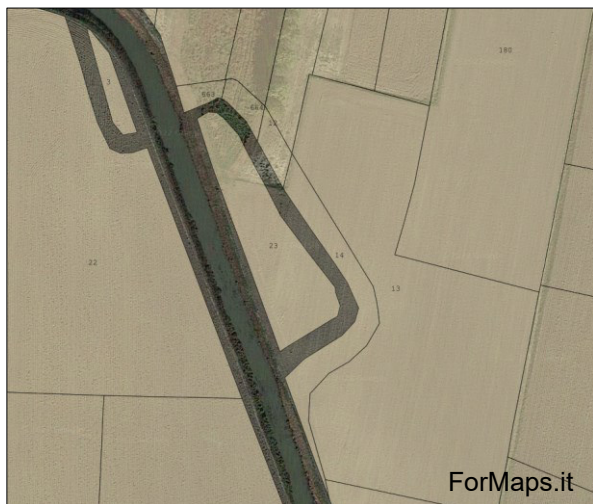

Descrizione: terreno di risulta da rettifica dello scolo consortile "Collettore Generale acque basse" (già Cavariega), avente superficie catastale di mq. 1.270 pianeggiante a forma irregolare allungata. È ubicato in piena zona rurale, non servita direttamente da strada pubblica ma accessibile attraverso una capezzagna che origina da via Bombege in comune di Ponso, il cui centro comunale, ubicato a N, dista circa km 3, mentre l'abitato di Piacenza d'Adige dista si trova a circa km 6 in direzione S-O.

AVVISO

La Direzione Regionale Veneto dell'Agenzia del demanio, ricorrendone i presupposti di legge, ha attivato la procedura di cui all'art. 2 del D.P.R. n. 296/2005, finalizzata alla formalizzazione dell'uso in corso al canone annuo di **€ 247,70 (euro duecentoquarantasette/70)** per una durata di anni 6 (sei) con decorrenza da **aprile 2024**.

Nel rispetto dei principi di trasparenza e di correttezza dell'azione amministrativa ed al fine di espletare le verifiche di cui al comma 4. del summenzionato art. 2,

RENDE NOTO CHE

prima di addivenire ad una definitiva determinazione in merito, ravvisa l'opportunità di consentire ai soggetti interessati di far pervenire eventuali manifestazioni di interesse entro il 30/11/2023.

Le manifestazioni di interesse dovranno essere inoltrate all'Agenzia del demanio – Direzione Regionale Veneto Via Borgo Pezzana n. 1, CAP 30174 Venezia.

Per informazioni è possibile rivolgersi alla Direzione Regionale Veneto (Tel 041 2381811, e-mail dre.veneto@agenzia demanio.it, dre_veneto@pce.agenzia demanio.it, Referente: Luca Francato).

IL DIRETTORE REGIONALE
Massimo Gambardella



Prot. 2024/ /DR-VE del Veneto

Scheda patrimoniale PDB0649
«ex alveo di corso d'acqua pubblica»
in comune di Piacenza d'Adige (PD)

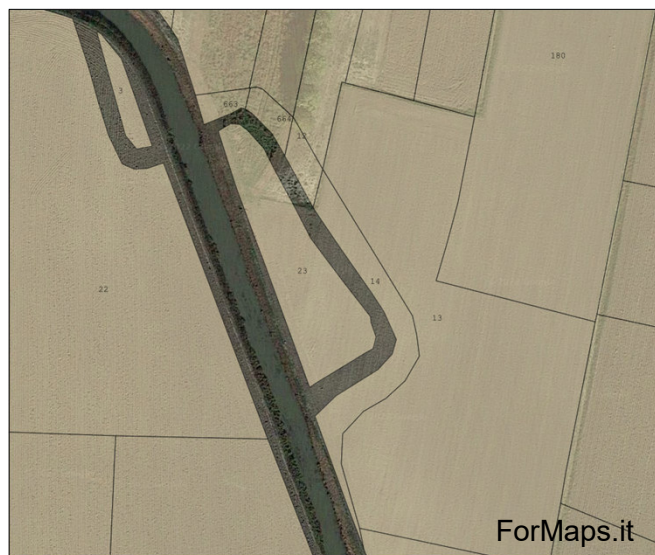

Descrizione: terreno di risulta da rettifica dello scolo consortile “Collettore Generale acque basse” (già Cavariega), avente superficie catastale di mq. 1.270 pianeggiante a forma irregolare allungata. è ubicato in piena zona rurale, non servita direttamente da strada pubblica ma accessibile attraverso una capezzagna che origina da via Bombeghe in comune di Ponso, il cui centro comunale, ubicato a N, dista circa km 3, mentre l’abitato di Piacenza d’Adige dista si trova a circa km 6 in direzione S-O.

AVVISO

La Direzione Regionale Veneto dell’Agenzia del demanio, ricorrendone i presupposti di legge, ha attivato la procedura di cui all’art. 2 del D.P.R. n. 296/2005, finalizzata alla formalizzazione dell’uso in corso al canone annuo di **€ 247,70 (euro duecentoquarantasette/70)** per una durata di anni 6 (sei) con decorrenza da **aprile 2024**.

Nel rispetto dei principi di trasparenza e di correttezza dell’azione amministrativa ed al fine di espletare le verifiche di cui al comma 4. del summenzionato art. 2,

RENDE NOTO CHE

prima di addivenire ad una definitiva determinazione in merito, ravvisa l’opportunità di consentire ai soggetti interessati di far pervenire eventuali manifestazioni di interesse entro il 30/11/2023.

Le manifestazioni di interesse dovranno essere inoltrate all’Agenzia del demanio – Direzione Regionale Veneto Via Borgo Pezzana n. 1, CAP 30174 Venezia.

Per informazioni è possibile rivolgersi alla Direzione Regionale Veneto (Tel 041 2381811, e-mail dre.veneto@agenziademanio.it, dre_veneto@pce.agenziademanio.it, Referente: **Responsabile Francato**).

IL DIRETTORE REGIONALE
Massimo Gambardella