

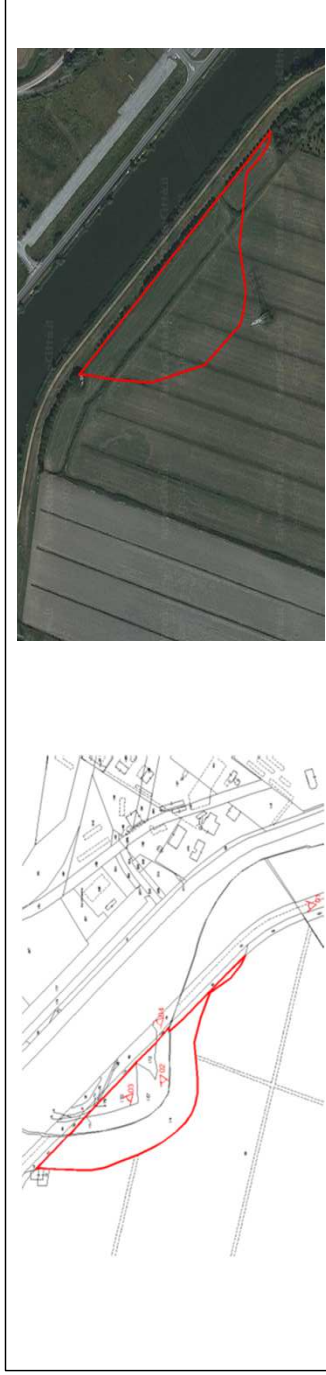

**Veneto – Adria - Immobile denominato “Relitto derivante dalla nuova inalveazione del Canal Bianco”**



**Descrizione:** trattasi di terreno agricolo, ex alveo del fiume Canalbianco, di forma semicircolare, posto in piano, di mq 16,466 catastali, ubicato nel Comune di Adria, in prossimità dell'argine tra Basso Baluardo e Squero, località Cavanella Po, zona suburbana della città rodigina, censita catastalmente al C.T. Fg 2 mapp.le 14 e C.T. Fg 32 mapp.le 167, 170, 172 e 175 .

## AVVISO

La Direzione Regionale Veneto dell'Agenzia del demanio, ricorrendone i presupposti di legge, ha attivato la procedura di cui all'art. 2 del D.P.R. n. 296/2005, finalizzata, alla formalizzazione dell'uso in corso, al canone annuo di € 1.173,70 (euro millecentosettantatre/70), per una durata di anni 6 (sei), con decorrenza da giugno 2024.  
Nel rispetto dei principi di trasparenza e di correttezza dell'azione amministrativa ed al fine di espletare le verifiche di cui al comma 4. del summenzionato art. 2,

### RENDE NOTO CHE

prima di addivenire ad una definitiva determinazione in merito, ravvisa l'opportunità di consentire ai soggetti interessati di far pervenire eventuali manifestazioni di interesse entro il 25/04/2024.

Le manifestazioni di interesse dovranno essere inoltrate all'Agenzia del demanio – Direzione Regionale Veneto Via Borgo Pezzana n. 1, CAP 30174 Venezia.

Per informazioni è possibile rivolgersi alla Direzione Regionale Veneto (Tel 041.2381811, e-mail [dre.veneto@agenziademanio.it](mailto:dre.veneto@agenziademanio.it), [dre\\_veneto@pce.agenziademanio.it](mailto:dre_veneto@pce.agenziademanio.it), Referente: Federica Iseppi).

Visto da **MARTA TARGA**  
Responsabile

IL DIRETTORE  
Massimo Gambardella

