

**Agenzia delle Entrate
CATASTO FABBRICATI
Ufficio Provinciale di
Campobasso**

Dichiarazione protocollo n. CB0025764 del 20/03/2023

Comune di Campobasso

Contrada Macchie

civ. 14

Identificativi Catastali:

Sezione:

Foglio: 44

Particella: 534

Subalterno: 9

Compilata da:
Palazzo Dario

Iscritto all'albo:
Architetti

Prov. Pescara

N. 01946

Planimetria

Scheda n. 1

Scala 1:200

PIANO SECONDO (SOTTOTETTO)
H=2.70m

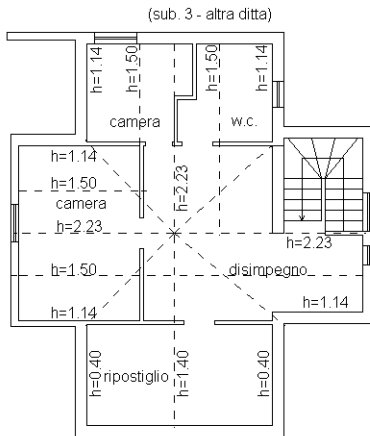

PIANO PRIMO
H=2.70m

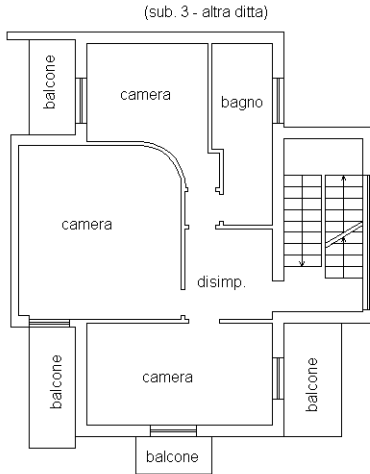

PIANO TERRA
H=2.70m

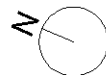
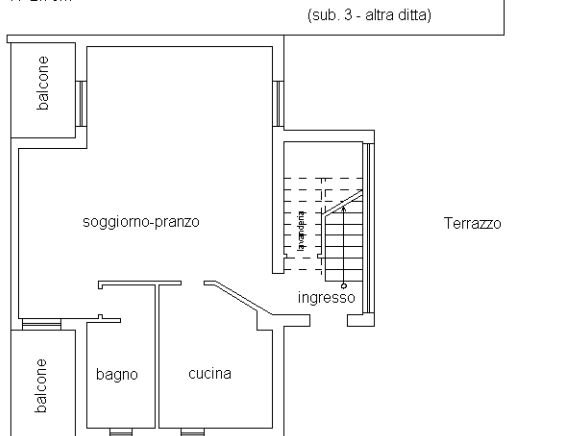

Ultima planimetria in atti