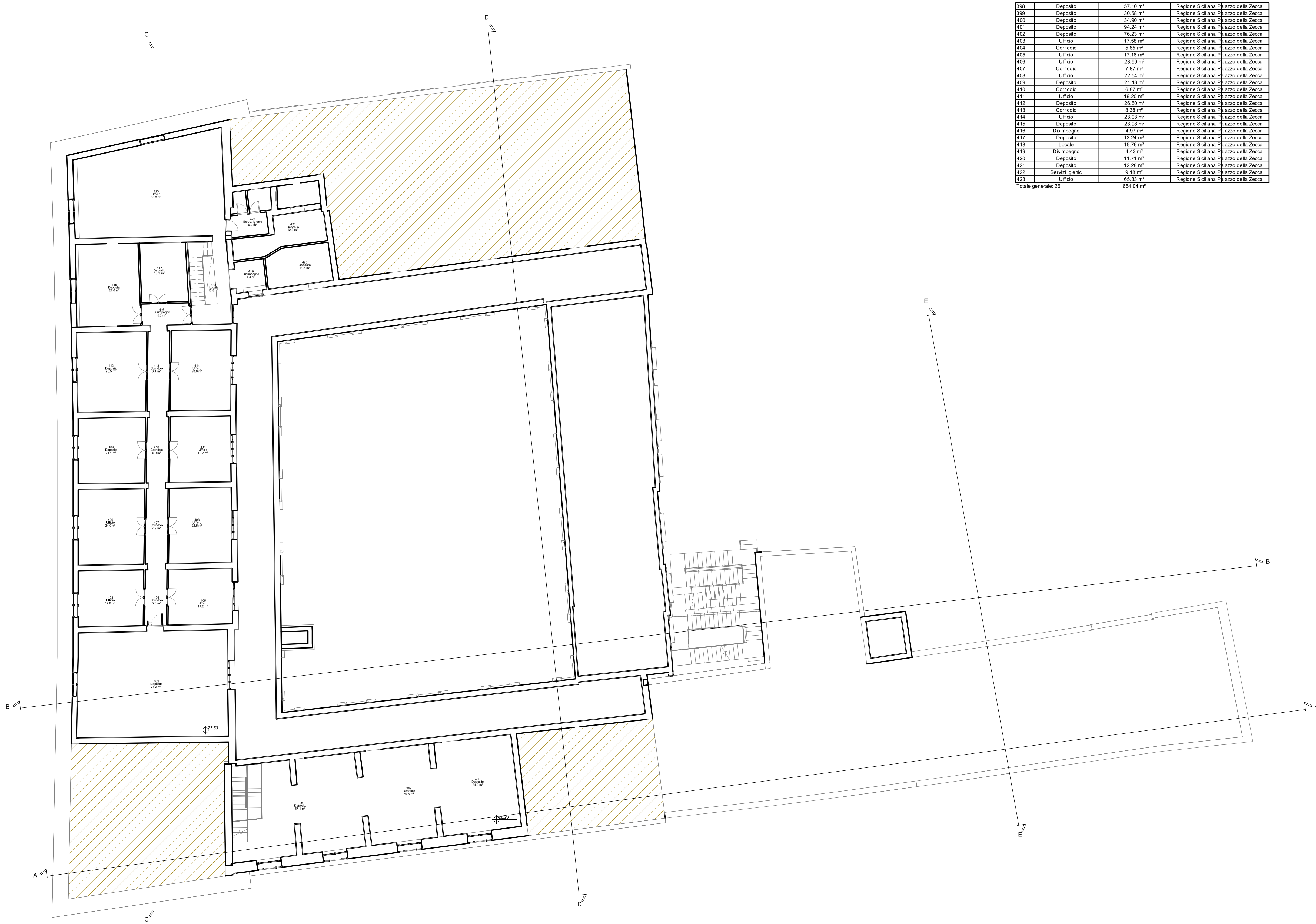

Locali piano ammezzati zecca

N°	Destinazione d'uso	Area	Occupazione	Reparto
398	Deposito	57.10 m²	Regione Siciliana	Palazzo della Zecca
399	Deposito	30.58 m²	Regione Siciliana	Palazzo della Zecca
400	Deposito	34.90 m²	Regione Siciliana	Palazzo della Zecca
401	Deposito	94.24 m²	Regione Siciliana	Palazzo della Zecca
402	Deposito	76.23 m²	Regione Siciliana	Palazzo della Zecca
403	Ufficio	17.58 m²	Regione Siciliana	Palazzo della Zecca
404	Corridoio	5.85 m²	Regione Siciliana	Palazzo della Zecca
405	Ufficio	17.18 m²	Regione Siciliana	Palazzo della Zecca
406	Ufficio	23.99 m²	Regione Siciliana	Palazzo della Zecca
407	Corridoio	7.87 m²	Regione Siciliana	Palazzo della Zecca
408	Ufficio	22.54 m²	Regione Siciliana	Palazzo della Zecca
409	Deposito	21.13 m²	Regione Siciliana	Palazzo della Zecca
410	Corridoio	6.87 m²	Regione Siciliana	Palazzo della Zecca
411	Ufficio	19.20 m²	Regione Siciliana	Palazzo della Zecca
412	Deposito	26.50 m²	Regione Siciliana	Palazzo della Zecca
413	Corridoio	8.38 m²	Regione Siciliana	Palazzo della Zecca
414	Ufficio	23.03 m²	Regione Siciliana	Palazzo della Zecca
415	Deposito	23.98 m²	Regione Siciliana	Palazzo della Zecca
416	Disimpegno	4.97 m²	Regione Siciliana	Palazzo della Zecca
417	Deposito	13.24 m²	Regione Siciliana	Palazzo della Zecca
418	Locale	15.76 m²	Regione Siciliana	Palazzo della Zecca
419	Disimpegno	4.43 m²	Regione Siciliana	Palazzo della Zecca
420	Deposito	11.71 m²	Regione Siciliana	Palazzo della Zecca
421	Deposito	12.28 m²	Regione Siciliana	Palazzo della Zecca
422	Servizi igienici	9.18 m²	Regione Siciliana	Palazzo della Zecca
423	Ufficio	65.33 m²	Regione Siciliana	Palazzo della Zecca
Totale generale: 26		654.04 m²		

NAVIGATORE

NOTE

REV | COMMENTI
DISEGNATO DA DATA CONTROLLATO DA DATA APPROVATO DA DATA

SCALA 1 : 100 | SEDE PROGETTO | NUMERO PROGETTO

APPROVAZIONE COMMITTENTE
A - APPROVATO
B - APPROVATO CON COMMENTI
C - NON UTILIZZABILE

STATO | TIPO DI EMISSIONE

PROGETTISTI
Well Tech engineering Srl
Musa Progetti
Responsabile della progettazione
Arch. Calogero Baldo
BIM Manager
Ing. Filippo Lo Presti

Gruppo di lavoro
Ing. Filippo Lo Presti
Ing. Giuseppe Prinzivalli
Arch. Kjeld Piscopo
Arch. Filippo Taglialegami
Geom. Domenico Girgenti
Ing. Sandro Feligioni
Ing. Andrea Ferrara
Ing. Dario Meli

PROGETTO

AFFIDAMENTO DIRETTO, AI SENSI DELL 'ART. 50 COMMA 1 LETTERA B DEL D.LGS. 36/2023 E SS.MM.II., DEL SERVIZIO DI ESECUZIONE DI INDAGINI STRUTTURALI, DI DIAGNOSI ENERGETICA E DI RILIEVO GEOMETRICO, ARCHITETTONICO, STRUTTURALE, IMPIANTISTICO E TECNOLOGICO, DA RESTITUIRE IN MODALITÀ BIM, CON RIFERIMENTO AL COMPENDIO IMMOBILIARE COSTITUITO DA PALAZZO DELLA ZECCA E PALAZZO NISCEMI, SITI IN PALERMO, PIAZZA MARINA-SALITA INTENDENZA E VICOLO NISCEMI.
LOTTO UNICO - CIG B1ABE97DB6 - CUP G79D23004770001

TITOLO

B.11 - Pianta piano quarto ammezzato - SDF

RUP: ARCH. Federico Cilarda
TEL: 091.7495411
FAX: 06.50516067
PIAZZA MARINA - SALITA INTENDENZA, 2 - 90133 (PA)
E-MAIL: dre_Sicilia@agenziademanio.it
PEC: dre_Sicilia@pce.agenziademanio.it

NUMERO DISEGNO | REV

PAB0035-ADD-PA0304001-M1-DR-A-S00010

LA PROPRIETÀ DI QUESTO ELABORATO APPARTIENE ALL'AGENZIA DEL DEMANIO. ESSO NON PUÒ ESSERE COPIATO, RIPRODOTTO E TRASFERITO IN ALCUN MODO, SENZA L'ESPLICITA AUTORIZZAZIONE SCRITTA DELL'AGENZIA DEL DEMANIO.