A G E N Z I A D E L D E M A N I O

Il Direttore

Comunicazione Organizzativa N. 45/2016 *Roma, 26 aprile 2016*

---

*Con decorrenza **1° maggio 2016**, nell'ambito della **Direzione Regionale Toscana e Umbria**, alle dirette dipendenze del Direttore Regionale, dott. Giuseppe Pisciotta, è costituita l'unità organizzativa **Ufficio del Direttore Regionale**, affidata all'ing. **Sebastiano Caizza** – **Vicedirettore** ad esito del percorso selettivo.*

*Alle dirette dipendenze dell'Ufficio del Direttore Regionale è costituita l'unità organizzativa **Programmazione e Controllo**, affidata ad interim all'ing. **Sebastiano Caizza**.*

Con pari decorrenza sono quindi superate le unità organizzative Piani Operativi Territorio e Supporto e Staff del Direttore.

In allegato è riportato il nuovo organigramma della Direzione Regionale.
A tutti vanno i migliori auguri di buon lavoro.

Roberto Reggi

AGENZIA DEL DEMANIO

Il Direttore
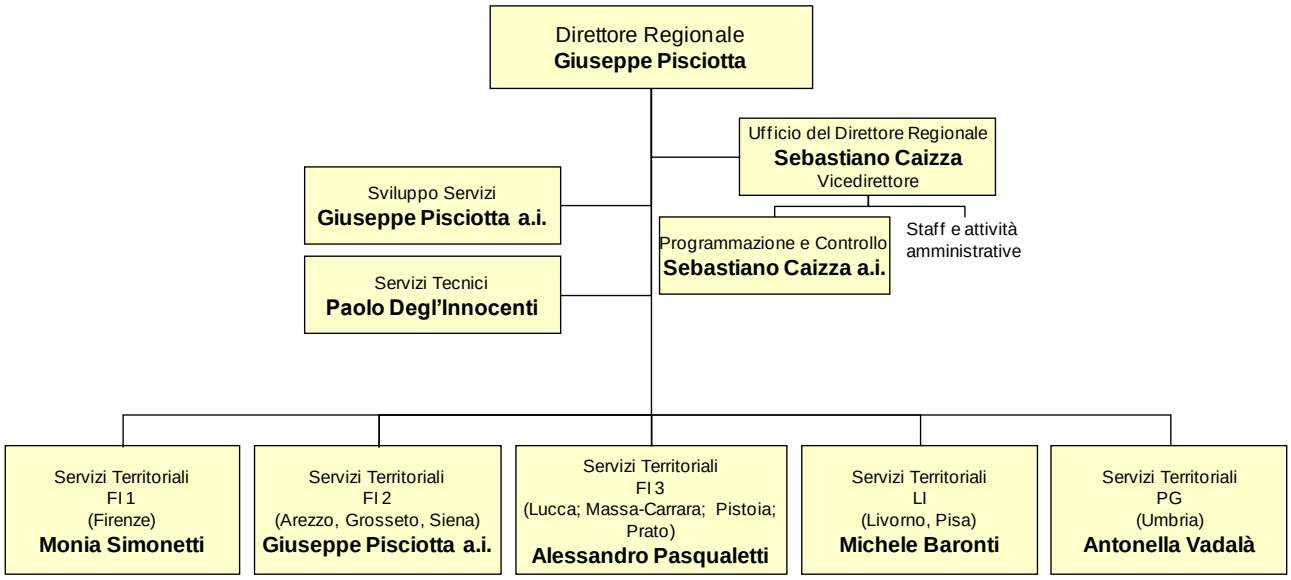
Organigramma della Direzione Regionale Toscana e Umbria a decorrere dal 1° maggio 2016