A G E N Z I A D E L D E M A N I O

Il Direttore

Comunicazione Organizzativa N.48/2016 *Roma, 29 aprile 2016*

---

*Con decorrenza **1° maggio 2016**, nell'ambito della **Direzione Regionale Emilia Romagna**, il geom. **Giuseppe Martelli** passa ad operare alle dirette dipendenze del Direttore Regionale, ing. Antonio Ottavio Ficchì, con l'incarico di gestire iniziative e progetti speciali della struttura territoriale, quali la realizzazione di iniziative di valorizzazione e razionalizzazione di particolare complessità e rilevanza strategica, anche fornendo un qualificato supporto metodologico in materia estimale.*

*Con pari decorrenza, all'ing. **Roberto Capuano** è affidata la responsabilità dell'unità organizzativa **Servizi Territoriali Bologna 1** e il Vicedirettore, dott. **Antonio Mennella**, assume ad interim la responsabilità dell'unità organizzativa **Programmazione e Controllo**.*

In allegato è riportato il nuovo organigramma della Direzione Regionale.

A tutti vanno i migliori auguri di buon lavoro.

Roberto Reggi

A G E N Z I A D E L D E M A N I O

Il Direttore
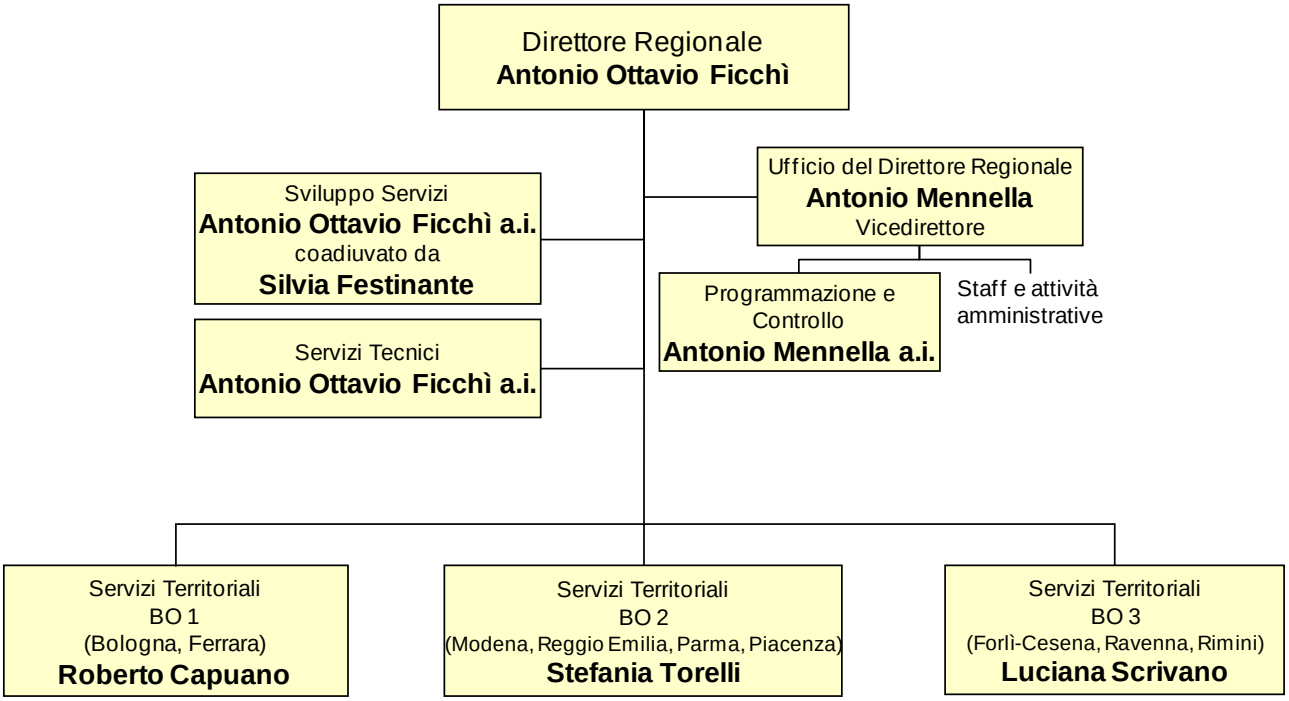
Organigramma della Direzione Regionale Emilia Romagna a decorrere dal 1° maggio 2016