

VALORE PAESE DIMORE

Valorizzare i beni pubblici per rilanciare lo sviluppo

DIMORE STATO

2014



INDICE

Le Dimore Stato

Le Dimore per tipologia architettonica

Le Tipologie di Dimore

Le Dimore per percorso

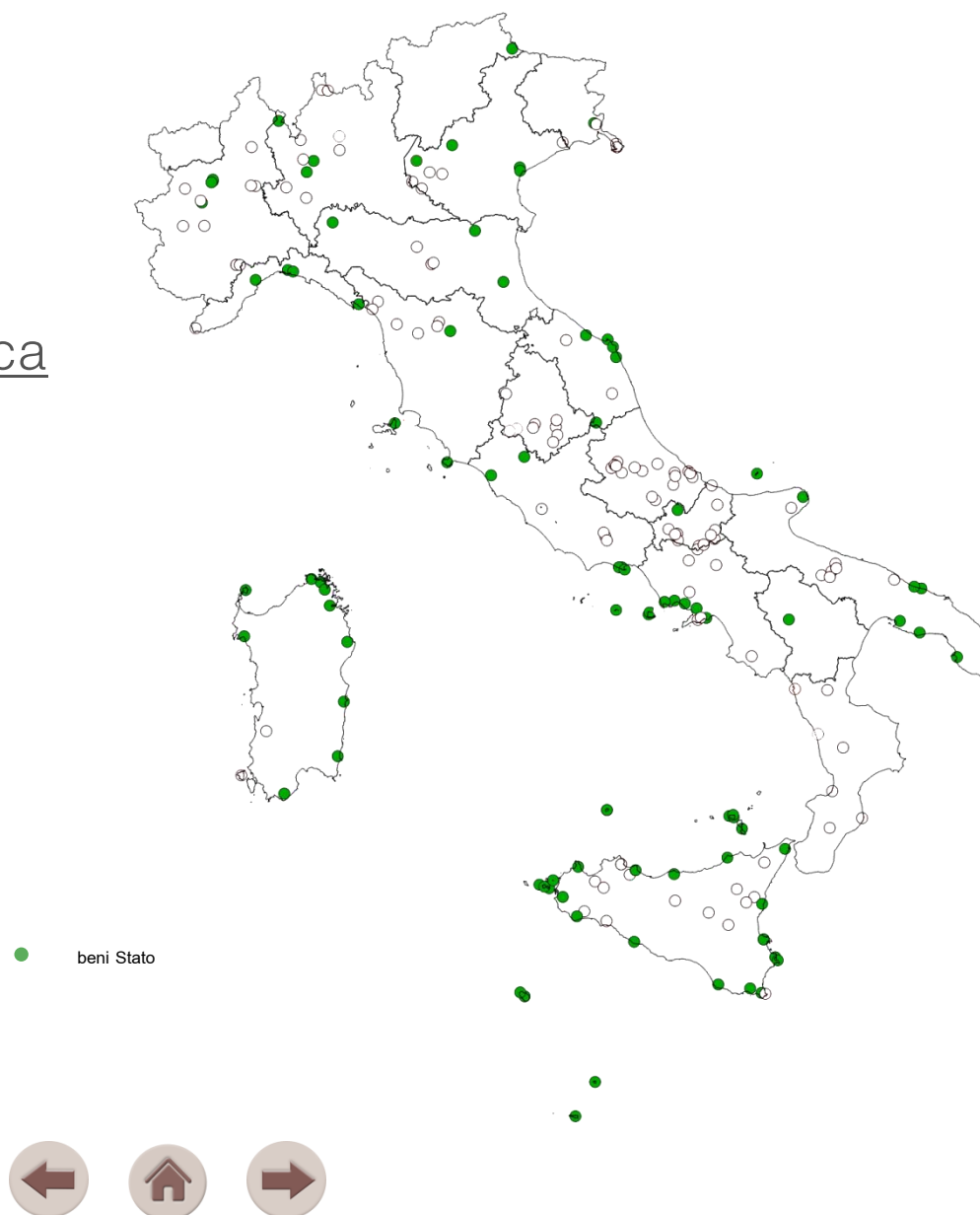

LE DIMORE STATO

Emilia Romagna

Caserma Bevilacqua, Ferrara
Convento di Santa Maria della Ripa, Forlì (FC)
Deposito Munizioni Riogandore, Gazzola (PC)

Friuli Venezia Giulia

Castello di Gradisca, Gradisca d'Isonzo (GO)

Liguria

Forte Begato, Genova
Magazzino Portuale, Genova
Forte Pianelloni, Lerici (SP)
Palazzo Della Rovere, Savona

Lombardia

Villa Mirabellino, Monza (MB)
Albergo Verbania, Luino (VA)

Piemonte

Castello Ducale - Cascina Mandria, Aglie' (TO)
Castello Ducale - Palazzo Birago, Aglie' (TO)
Castello Ducale - Palazzo Facta, Aglie' (TO)
Infermeria Quadrupedi, Venaria Reale (TO)

Trentino Alto Adige

Dogana al Passo Drava, San Candido (BZ)

Veneto

Isola Di Poveglia, Venezia
Palazzo Erizzo, Venezia

Forte Di Rivoli, Rivoli Veronese (VR)

Villa Rossi, Schio (VI)

Lazio

Caserma Cialdini e Torrione Francese, Gaeta (LT)
Casa Tosti, Gaeta (LT)
Caserma Vittorio Emanuele, Gaeta (LT)
Carcere Borbonico, Ventotene (LT)
Castello Orsini, Soriano nel Cimino (VT)
Saline di Tarquinia, Tarquinia (VT)

Marche

Faro Colle dei Cappuccini, Ancona
Forte Garibaldi Pietralacroce, Ancona
Casa Nappi, Loreto (AN)
Colonia Marina ex Gil di Savoia, Senigallia (AN)
Sede del Fascio, Arquata del Tronto (AP)

Sardegna

Semaforo, Alloggio E Terreni, Domus De Maria (CA)
Faro di Capo Comino, Siniscola (NU)
Batteria Militare di Capo D'orso, Palau (OT)

Toscana

Forte Pozzarello, Monte Argentario (GR)
Complesso Minerario Vigneria, Rio Marina (LI)

Basilicata

Base Logistica di Rifreddo, Pignola (PZ)

Campania

Osservatorio Geodinamico, Casamicciola Terme (NA)
Villa Favorita, Ercolano (NA)
Faro Punta Imperatore, Forio d'Ischia (NA)
Stazione Segnali e Alloggio Capo Posto, Lacco Ameno (NA)
Istituto Filangeri, Napoli
Castello Vico S. Liborio, Pozzuoli (NA)
Faro di Capo D'orso, Maiori (NA)
Complesso Real Polverificio Borbonico, Scafati (SA)

Puglia

Torre Pozzelle, Ostuni (BR)
Torre Villa Nova, Ostuni (BR)
Faro di San Domino, Isole Tremiti (FG)
Torre San Felice, Vieste (FG)
Convento di San Domenico, Taranto

Sicilia

Faro Punta Gavazzi, Ustica (PA)
Faro di Brucoli, Augusta (SR)
Faro di Murro di Porco, Siracusa
Faro di Capo Grosso, Favignana (TR)



CASERMA BEVILACQUA

Ferrara



architettura
militare
military
architecture



Corso Ercole I d'Este – 47121 Ferrara

DESTINAZIONE/DESTINATION

Regione/Region: Emilia Romagna

Provincia/Province: Ferrara

Ambito/Area: urbano/urban

LOCATION

Posizione/Location: centro città/city center

Coordinate GPS/GPS Coordinates:

lat. 44° 50'33.91"N long. 11° 37'18.38"E

IMMOBILE/BUILDING

Proprietà/Ownership: Stato/State

In concessione/to lease

Epoca/Period of construction: XV secolo/15th century

Superficie territoriale/Land area: 6.300 m²

Superficie lorda/Gross area: 6.855 m²

Provvedimenti di tutela/Historical-artistic protection: sì/yes

Usi ammessi/Permitted intended use: servizi culturali/
cultural services



50 km



2 km



6 km



VALORE PAESE
DIMORE

CONVENTO DI SANTA MARIA DELLA RIPA

Forlì



architettura
religiosa
religious
architecture



Via della Ripa/ via del Signorino/ Via Curte – 47121 Forlì (FC)

DESTINAZIONE/DESTINATION

Regione/Region: Emilia Romagna

Provincia/Province: Forlì-Cesena

Ambito/Area: urbano/urban

LOCATION

Posizione/Location: centro città/city center

Coordinate GPS/GPS Coordinates:

lat. 44° 13'34.5"N long. 12° 1'59.04"E

IMMOBILE/BUILDING

Proprietà/Ownership: Stato/State

In concessione/to lease

Epoca/Period of construction: X secolo/10th century

Superficie territoriale/Land area: 22.900 m²

Superficie lorda/Gross area: 15.460 m²

Provvedimenti di tutela/Historical-artistic protection: sì/yes

Usi ammessi/Permitted intended use: turistico-ricettivo e culturale/tourist and cultural accomodation



6 km



3 km



7 km



VALORE PAESE
DIMORE

DEPOSITO MUNIZIONI RIO GANDORE

Gazzola



architettura
militare
military
architecture

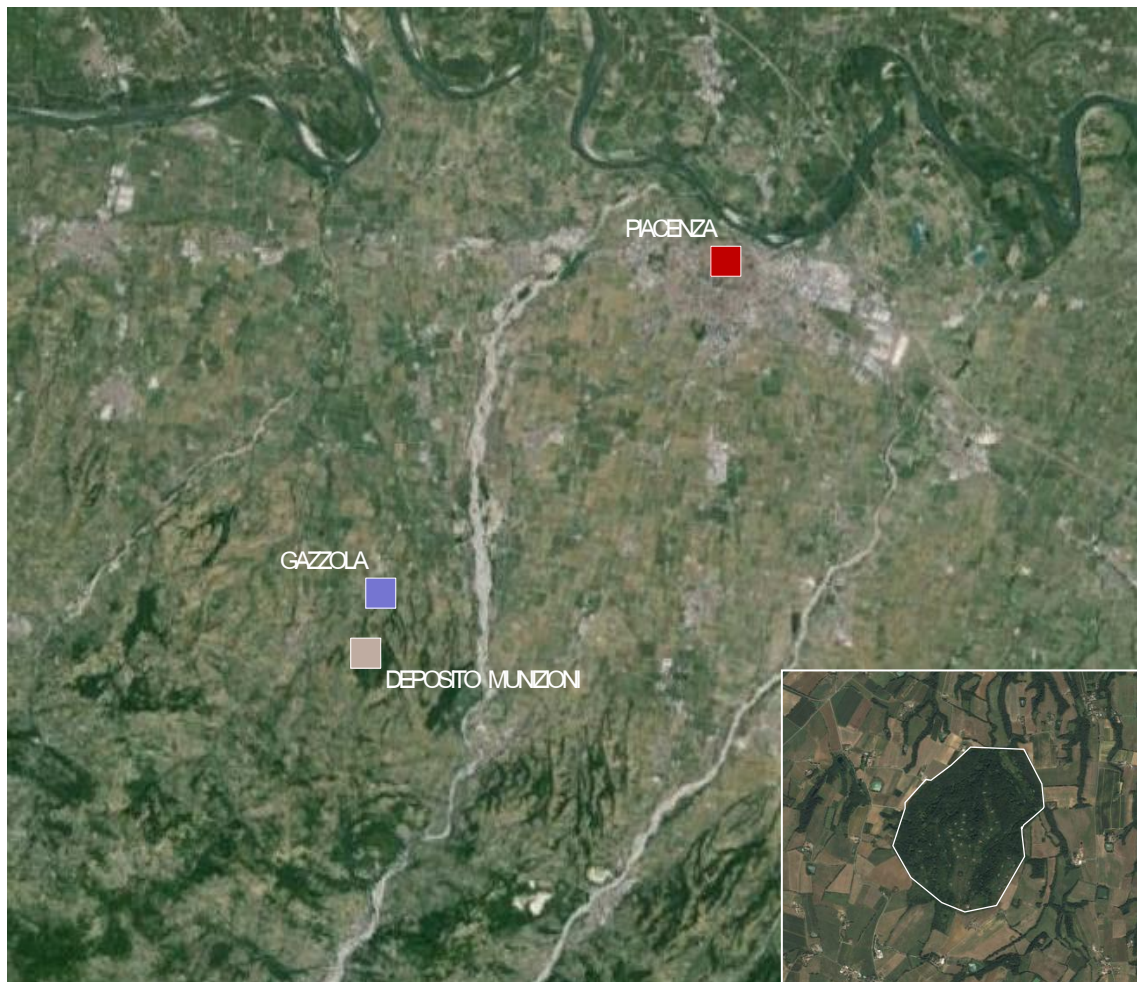

DESTINAZIONE/DESTINATION

Regione/Region: Emilia Romagna

Provincia/Province: Piacenza

Ambito/Area: rurale/rural

LOCATION

Posizione/Location: extraurbana/extra-urban

Coordinate GPS/GPS Coordinates:

lat. 44° 56'14.21"N long. 9° 33'4.87"E

IMMOBILE/BUILDING

Proprietà/Ownership: Stato/State

In concessione/to lease

Epoca/Period of construction: XX secolo/20th century

Superficie territoriale/Land area: 1.429.600 m²

Superficie lorda/Gross area: 10.500 m²

Provvedimenti di tutela/Historical-artistic protection: sì/yes

Usi ammessi/Permitted intended use: turistico-culturale/
touristic and cultural accomodation



90 km



20 km



25 km



Strada comunale del torrazzo, località Rio Gandore – 29010 Gazzola (PC)



VALORE PAESE
DIMORE

CASTELLO DI GRADISCA

Gradisca d'Isonzo



Via Castello – 34072 Gradisca d'Isonzo (GO)

DESTINAZIONE/DESTINATION

Regione/Region: Friuli Venezia Giulia

Provincia/Province: Gorizia

Ambito/Area: urbano/urban

LOCATION

Posizione/Location: centro città/city center

Coordinate GPS/GPS Coordinates:

lat. 45°53'17.06"N long.13°30'14.57"E

IMMOBILE/BUILDING

Proprietà/Ownership: Stato/State

In vendita/on sale

Epoca/Period of construction: XVI secolo/16th century

Superficie territoriale/Land area: 13.340 m²

Superficie lorda/Gross area: 7.370 m²

Provvedimenti di tutela/Historical-artistic protection: sì/yes

Usi ammessi/Permitted intended use: servizi culturali/
cultural services

castello
castle



12 km



12 km



7 km



46 km



VALORE PAESE
DIMORE

FORTE BEGATO

Genova



architettura
militare
military
architecture



Via del Forte Begato – 16127 Genova

DESTINAZIONE/DESTINATION

Regione/Region: Liguria

Provincia/Province: Genova

Ambito/Area: urbano /urban

LOCATION

Posizione/Location: periurbana/peri-urban

Coordinate GPS/GPS Coordinates:

lat 44° 26'18.37"N long 8° 55'17.02"E

IMMOBILE/BUILDING

Proprietà/Ownership: Stato/State

In concessione/to lease

Epoca/Period of construction: XIX secolo/19th century

Superficie territoriale/Land area: 33.000 m²

Superficie lorda/Gross area: 8.700 m²

Provvedimenti di tutela/Historical-artistic protection: si/yes

Usi ammessi/Permitted intended use: turistico-ricettivo e culturale/tourist and cultural accomodation



10 km



8 km



6 km



8 km



MAGAZZINO PORTUALE

Genova

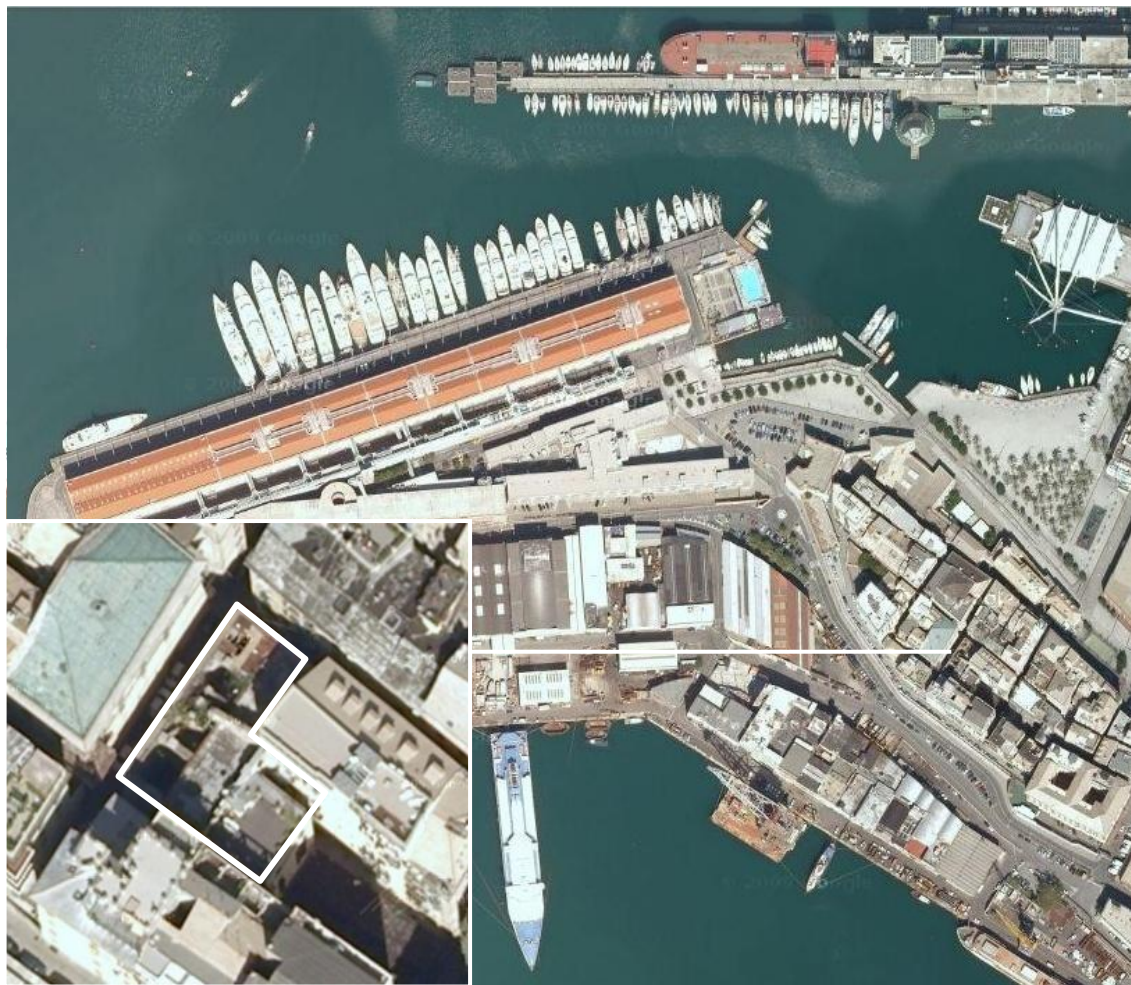

Vico Palla – 16128 Genova

DESTINAZIONE/DESTINATION

Regione/Region: Liguria
Provincia/Province: Genova
Ambito/Area: urbano /urban

LOCATION

Posizione/Location: centro città/city center
Coordinate GPS/GPS Coordinates:
lat. 44°24'25.35"N long. 8°55'33.06"E

IMMOBILE/BUILDING

Proprietà/Ownership: Stato/State
In concessione/to lease
Epoca/Period of construction: XVI secolo/16th century
Superficie territoriale/Land area: 440 m²
Superficie lorda/Gross area: 420 m²
Provvedimenti di tutela/Historical-artistic protection: si/yes
Usi ammessi/Permitted intended use: turistico-ricettivo e culturale/tourist and cultural accomodation

archeologia
industriale
industrial
archaeology



10 km



2,5 km



12 km



400 m



VALORE PAESE
DIMORE

FORTE PIANELLONI

Lerici



Via Fiascherino – 19032 Lerici (SP)



architettura
militare
military
architecture



120 km



13 km



7,5 km



115 km



DESTINAZIONE/DESTINATION

Regione/Region: Liguria

Provincia/Province: La Spezia

Ambito/Area: costiero /coastal

LOCATION

Posizione/Location: extraurbana/extra-urban

Coordinate GPS/GPS Coordinates:

lat. 44°5'16.8"N long. 9°53'10.28"E

IMMOBILE/BUILDING

Proprietà/Ownership: Stato/State

In vendita/on sale

Epoca/Period of construction: XVII secolo/17th century

Superficie territoriale/Land area: 58.800 m²

Superficie lorda/Gross area: 3.060 m²

Provvedimenti di tutela/Historical-artistic protection: sì/yes

Usi ammessi/Permitted intended use: turistico-ricettivo e culturale/tourist and cultural accomodation



VALORE PAESE
DIMORE

PALAZZO DELLA ROVERE

Savona



palazzo
palace



Piazza Duomo/via Pia – 17100, Savona

DESTINAZIONE/DESTINATION

Regione/Region: Liguria

Provincia/Province: Savona

Ambito/Area: costiero/coastal

LOCATION

Posizione/Location: centrale/city center

Coordinate GPS/GPS Coordinates:

lat. 44° 18'27.50"N long. 8° 28'59.24"E

IMMOBILE/BUILDING

Proprietà/Ownership: Stato/State

In concessione/to lease

Epoca/Period of construction: XIV secolo/14th century

Superficie territoriale/Land area: 3.750 m²

Superficie lorda/Gross area: 2.840 m²

Provvedimenti di tutela/Historical-artistic protection: sì/yes

Usi ammessi/Permitted intended use: turistico-ricettivo e culturale/tourist and cultural accomodation



40 km



1,5 km



4 km



150 mt



VALORE PAESE
DIMORE

VILLA MIRABELLINO

Monza



Via Mirabellino (Parco di Monza) – 20900 Monza

DESTINAZIONE/DESTINATION

Regione/Region: Lombardia

Provincia/Province: Monza

Ambito/Area: urbano/urban

LOCATION

Posizione/Location: periurbana/peri-urban

Coordinate GPS/GPS Coordinates:

lat. 45°36'17.16"N long 9°16'34.49"E

IMMOBILE/BUILDING

Proprietà/Ownership: Stato/State

In concessione/ to lease

Epoca/Period of construction: XVIII secolo/18th century

Superficie territoriale/Land area: nd

Superficie lorda/Gross area: 2.280 m²

Provvedimenti di tutela/historical-artistic protection: sì/yes

Usi ammessi/Permitted intended use: turistico-ricettivo e culturale/tourist and cultural accomodation

villa
villa



25 km



6 km



10 km



VALORE PAESE
DIMORE

ALBERGO VERBANIA

Luino



palazzo
palace



Viale Dante Alighieri – 21016 Luino (VA)

DESTINAZIONE/DESTINATION

Regione/Region: Lombardia

Provincia/Province: Varese

Ambito/Area: lago/lake

LOCATION

Posizione/Location: centrale/city center

Coordinate GPS/GPS Coordinates:

lat. 46° 0'6.09"N long 8° 44'26.02"E

IMMOBILE/BUILDING

Proprietà/Ownership: Stato/State

In concessione/ to lease

Epoca/Period of construction: XX secolo/20th century

Superficie territoriale/Land area: 2.390 m²

Superficie lorda/Gross area: 1.440 m²

Provvedimenti di tutela/historical-artistic protection: sì/yes

Usi ammessi/Permitted intended use: turistico-ricettivo e culturale/tourist and cultural accomodation



61 km



1 km



45 km



VALORE PAESE
DIMORE

CASTELLO DUCALE – PALAZZO BIRAGO

Agliè



palazzo
palace



Via Principe Tommaso – 10011 Agliè (TO)

DESTINAZIONE/DESTINATION

Regione/Region: Piemonte

Provincia/Province: Torino

Ambito/Area: montano/mountain

LOCATION

Posizione/location: periurbana/peri-urban

Coordinate GPS/GPS Coordinates:

lat 45°21'45.08"N long. 7°46'8.44"E

IMMOBILE/BUILDING

Proprietà/Ownership: Stato/State

In vendita/on sale

Epoca/Period of construction: XVII secolo/17th century

Superficie territoriale/Land area: 790 m²

Superficie lorda/Gross area: 2.190 m²

Provvedimenti di tutela/Historical-artistic protection: si/yes

Usi ammessi/Permitted intended use: turistico-ricettivo e culturale/tourist and cultural accomodation



28 km



40 km



8 km



CASTELLO DUCALE – PALAZZO FACTA

Agliè



palazzo
palace



DESTINAZIONE/DESTINATION

Regione/Region: Piemonte

Provincia/Province: Torino

Ambito/Area: montano/mountain

LOCATION

Posizione/Location: periurbana/peri-urban

Coordinate GPS/GPS Coordinates:

lat 45°21'45.90"N long. 7°46'7.08"E

IMMOBILE/BUILDING

Proprietà/Ownership: Stato/State

In vendita/on sale

Epoca/Period of construction: XVII secolo/17th century

Superficie territoriale/Land area: 1.570 m²

Superficie lorda/Gross area: 2.450 m²

Provvedimenti di tutela/Historical-artistic protection: si/yes

Usi ammessi/Permitted intended use: turistico-ricettivo e culturale/tourist and cultural accomodation



28 km



40 km



8 km



Via Principe Tommaso – 10011 Agliè (TO)



VALORE PAESE
DIMORE

CASTELLO DUCALE – CASCINA MANDRIA

Agliè



Via Don Notario – 10011 Agliè (TO)

DESTINAZIONE/DESTINATION

Regione/Region: Piemonte

Provincia/Province: Torino

Ambito/Area: montano/mountain

LOCATION

Posizione/Location: periurbana/peri-urban

Coordinate GPS/GPS Coordinates:

lat 45°21'35.65"N long. 7°46'34.49"E

IMMOBILE/BUILDING

Proprietà/Ownership: Stato/State

In vendita/on sale

Epoca/Period of construction: XVII secolo/17th century

Superficie territoriale/Land area: nd m²

Superficie lorda/Gross area: nd m²

Provvedimenti di tutela/Historical-artistic protection: si/yes

Usi ammessi/Permitted intended use: turistico-ricettivo e culturale/tourist and cultural accomodation

podere
homestead



28 km



40 km



8 km



VALORE PAESE
DIMORE

INFERMERIA QUADRUPEDI

Venaria Reale



architettura
militare
military
architecture



Piazza dell'Annunziata – 10078 Venaria Reale (TO)

DESTINAZIONE/DESTINATION

Regione/Region: Piemonte

Provincia/Province: Torino

Ambito/Area: urbana/urban

LOCATION

Posizione/Location: centro città/city center

Coordinate GPS/GPS Coordinates:

lat 45°8'2.14"N long. 7°37'45.87"E

IMMOBILE/BUILDING

Proprietà/Ownership: Stato/State

In vendita/on sale

Epoca/Period of construction: XVII secolo/17th century

Superficie territoriale/Land area: 3.100 m²

Superficie lorda/Gross area: 3.175 m²

Provvedimenti di tutela/Historical-artistic protection: si/yes

Usi ammessi/Permitted intended use: turistico-ricettivo e culturale/tourist and cultural accomodation



17 km



10 km



4 km



VALORE PAESE
DIMORE

DOGANA AL PASSO DRAVA

San Candido



Strada statale 49, località Prato alla Drava – 39038 San Candido (BZ)

DESTINAZIONE/DESTINATION

Regione/Region: Trentino Alto Adige

Provincia/Province: Bolzano

Ambito/Area: montano/mountain

LOCATION

Posizione/Location: centro città/city center

Coordinate GPS/GPS Coordinates:

lat 46° 44'24.75"N long. 12° 22'11.84"E

IMMOBILE/BUILDING

Proprietà/Ownership: Stato/State

In concessione/to lease

Epoca/Period of construction: XX secolo/20th century

Superficie territoriale/Land area: 404 m²

Superficie lorda/Gross area: 475 m²

Provvedimenti di tutela/Historical-artistic protection: no/no

Usi ammessi/Permitted intended use: servizi/services

architettura
civile
civili
architecture



180 km



16 km



70 km



VALORE PAESE
DIMORE

ISOLA DI POVEGLIA

Venezia



Poveglia – 30126 Venezia

DESTINAZIONE/DESTINATION

Regione/Region: Veneto

Provincia/Province: Venezia

Ambito/Area: Laguna Veneziana/Venice Lagoon

LOCATION

Posizione/Location: extraurbana/extra-urban

Coordinate GPS/GPS Coordinates:

lat 45°22'53.08"N long. 12°19'52.31"E

IMMOBILE/BUILDING

Proprietà/Ownership: Stato/State

Diritto di superficie/landlease

Epoca/Period of construction: XVIII secolo/18th century

Superficie territoriale/Land area: 72.500 m²

Superficie lorda/Gross area: 7.239 m²

Provvedimenti di tutela/Historical-artistic protection: si/yes

Usi ammessi/Permitted intended use: turistico-ricettivo e culturale/tourist and cultural accomodation

architettura
civile
civil
architecture



15 km



7 km



VALORE PAESE
DIMORE

PALAZZO ERIZZO

Venezia



Sestiere di Cannaregio, Canal Grande – 30121 Venezia

DESTINAZIONE/DESTINATION

Regione/Region: Veneto

Provincia/Province: Venezia

Ambito/Area: urbana/urban

LOCATION

Posizione/Location: centro città/city center

Coordinate GPS/GPS Coordinates:

lat 45°26'32.27"N long. 12°19'50.07"E

IMMOBILE/BUILDING

Proprietà/Ownership: Stato/State

In concessione, in locazione/to lease

Epoca/Period of construction: XV secolo/15th century

Superficie territoriale/Land area: 650 m²

Superficie lorda/Gross area: 2.975 m²

Provvedimenti di tutela/Historical-artistic protection: si/yes

Usi ammessi/Permitted intended use: turistico-ricettivo e culturale/tourist and cultural accomodation

Palazzo
Palace



10 km



5 km



10 km



VALORE PAESE
DIMORE

CASERMA MASSENA

Rivoli Veronese



Località Castello – 37010 Rivoli Veronese (VR)

DESTINAZIONE/DESTINATION

Regione/Region: Veneto

Provincia/Province: Verona

Ambito/Area: montano/mountain

LOCATION

Posizione/location: centro città/city center

Coordinate GPS/GPS Coordinates:

lat. 45°34'26" long. 10°49'02"

IMMOBILE/BUILDING

Proprietà/Ownership: Stato/State

In concessione/to lease

Epoca/Period of construction: XVIII secolo/18th century

Superficie territoriale/Land area: 702 m²

Superficie lorda/Gross area: 2.670 m²

Provvedimenti di tutela/Historical-artistic protection: sì/yes

Usi ammessi/Permitted intended use: turistico-ricettivo e culturale/tourist and cultural accomodation

architettura
militare
military
architecture



25 km



15 km



5 km



VALORE PAESE
DIMORE

VILLA ROSSI

Schio



Via Pietro Maraschin – 36015 Schio (VI)

DESTINAZIONE/DESTINATION

Regione/Region: Veneto

Provincia/Province: Vicenza

Ambito/Area: urbana/urban

LOCATION

Posizione/Location: centro città/city center

Coordinate GPS/GPS Coordinates:

lat 45° 42'44.66"N long. 11° 21'3.53"E

IMMOBILE/BUILDING

Proprietà/Ownership: Stato/State

In concessione/to lease

Epoca/Period of construction: XIX secolo/19th century

Superficie territoriale/Land area: 4.240 m²

Superficie lorda/Gross area: 2.520 m²

Provvedimenti di tutela/Historical-artistic protection: si/yes

Usi ammessi/Permitted intended use: turistico-ricettivo e culturale/tourist and cultural accomodation

Villa
Villa



90 km



24 km



30 km



VALORE PAESE
DIMORE

CASERMA CIALDINI E TORRIONE FRANCESE

Gaeta



Via de Lieto – 04024 Gaeta (LT)

DESTINAZIONE/DESTINATION

Regione/Region: Lazio

Provincia/Province: Latina

Ambito/Area: costiero/coastal

LOCATION

Posizione/Location: centro città/city center

Coordinate GPS/GPS Coordinates:

lat. 41° 12'28.56"N long. 13° 34'58.09"E

IMMOBILE/BUILDING

Proprietà/Ownership: Stato/State

In concessione/to lease

Epoca/Period of construction: XIX secolo/19th century

Superficie territoriale/Land area: 2.800 m²

Superficie lorda/Gross area: 3.600 m²

Provvedimenti di tutela/historical-artistic protection: si/si

Usi ammessi/Permitted intended use: servizi/ services

architettura
militare
military
architecture



80 km



10 km



60 km



10 km



VALORE PAESE
DIMORE

CASA TOSTI

Gaeta



Palazzo
Palace



Via Angioina/salita di casa Tosti – 04024 Gaeta (LT)

DESTINAZIONE/DESTINATION

Regione/Region: Lazio

Provincia/Province: Latina

Ambito/Area: costiero/coastal

LOCATION

Posizione/Location: centro città/city center

Coordinate GPS/GPS Coordinates:

lat. 41° 12'35.09"N long. 13° 34'57.40"E

IMMOBILE/BUILDING

Proprietà/Ownership: Stato/State

In concessione/to lease

Epoca/Period of construction: XVIII secolo/18th century

Superficie territoriale/Land area: 1.710 m²

Superficie lorda/Gross area: 2.190 m²

Provvedimenti di tutela/historical-artistic protection: si/si

Usi ammessi/Permitted intended use: servizi/ services



80 km



10 km



60 km



10 km



VALORE PAESE
DIMORE

CASERMA VITTORIO EMANUELE II

Gaeta



architettura
religiosa
religious
architecture



DESTINAZIONE/DESTINATION

Regione/Region: Lazio

Provincia/Province: Latina

Ambito/Area: costiero/coastal

LOCATION

Posizione/Location: centro città/city center

Coordinate GPS/GPS Coordinates:

lat. 41° 12'26.43"N long. 13° 35'16.09"E

IMMOBILE/BUILDING

Proprietà/Ownership: Stato/State

In concessione/to lease

Epoca/Period of construction: XIII secolo/13th century

Superficie territoriale/Land area: 2.420 m²

Superficie lorda/Gross area: 760 m²

Provvedimenti di tutela/historical-artistic protection: si/si

Usi ammessi/Permitted intended use: servizi/ services



80 km



10 km



60 km



10 km



Via Aragonese – 04024 Gaeta (LT)



VALORE PAESE
DIMORE

CARCERE BORBONICO

Isola di S. Stefano – Ventotene



Isola di S. Stefano – 04020 Ventotene (LT)

DESTINAZIONE/DESTINATION

Regione/Region: Lazio

Provincia/Province: Latina

Ambito/Area: Isole Pontine/Pontine Islands

LOCATION

Posizione/Location: **extreurbana/extra-urban**

Coordinate GPS/GPS Coordinates:

lat. 40° 47'24.53"N long. 13° 27'15.45"E

IMMOBILE/BUILDING

Proprietà/Ownership: Stato/State

In concessione/to lease

Epoca/Period of construction: XVIII secolo/18th century

Superficie territoriale/Land area: 12.000 m²

Superficie lorda/Gross area: 7.200 m²

Provvedimenti di tutela/historical-artistic protection: **si/si**

Usi ammessi/Permitted intended use: **servizi/ services**

architettura
militare
military
architecture



120 km



50 km



110 km



50 km



VALORE PAESE
DIMORE

CASTELLO ORSINI

Soriano nel Cimino



Via della Rocca/via del Gelso – 01038 Soriano nel Cimino (VT)

DESTINAZIONE/DESTINATION

Regione/Region: Lazio

Provincia/Province: Viterbo

Ambito/Area: rurale/ rural

LOCATION

Posizione/Location: centro città/city center

Coordinate GPS/GPS Coordinates:

lat. 42°25'10.80"N long.12°14'7.88"E

IMMOBILE/BUILDING

Proprietà/Ownership: Stato/State

In concessione , vendita parziale/to lease, on partial sale

Epoca/Period of construction: XIII secolo/13th century

Superficie territoriale/Land area: 5.700 m²

Superficie lorda/Gross area: 6.600 m²

Provvedimenti di tutela/historical-artistic protection: sì/yes

Usi ammessi/Permitted intended use: turistico-ricettivo e culturale/tourist and cultural accomodation

castello
castle



130 km



17 km



VALORE PAESE
DIMORE

SALINE E BORGO DEI SALINARI

Tarquinia



archeologia
industriale
industrial
archaeology

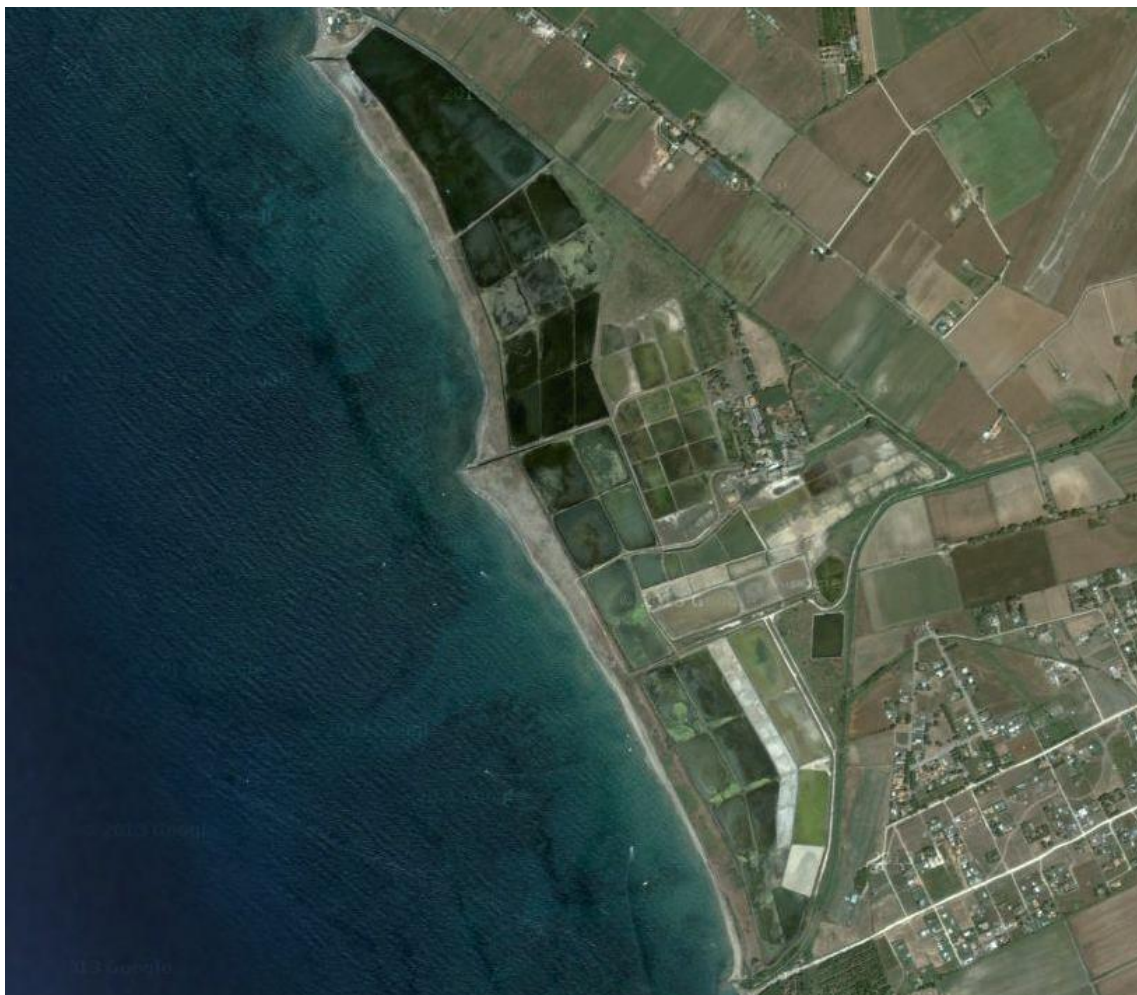

DESTINAZIONE/DESTINATION

Regione/Region: Lazio

Provincia/Province: Viterbo

Ambito/Area: rurale/rural

LOCATION

Posizione/Location: extraurbana/extra-urban

Coordinate GPS/GPS Coordinates:

lat. 42° 12'4.95"N long. 11° 43'17.75"E

IMMOBILE/BUILDING

Proprietà/Ownership: Stato/State

In concessione/to lease

Epoca/Period of construction: XVII secolo/17th century

Superficie territoriale/Land area: 1.700.000 m²

Superficie lorda/Gross area: 8.000 m²

Provvedimenti di tutela/Historical-artistic protection: si/yes

Usi ammessi/Permitted intended use: servizi/services



88 km



5 km



74 km



20 km



Strada del Mandrone delle saline – 01016 Tarquinia (VT)



VALORE PAESE
DIMORE

FARO COLLE DEI CAPPUCCINI

Ancona



faro
lighthouse



Via ospizio, località Colle dei Cappuccini - 60129 Ancona

DESTINAZIONE/DESTINATION

Regione/Region: Marche

Provincia/Province: Ancona

Ambito/Area: costiero/coastal

LOCATION

Posizione/Location: centrale/city center

Coordinate GPS/GPS Coordinates:

lat. 43° 37'23.84"N long. 13° 30'52.19"E

IMMOBILE/BUILDING

Proprietà/Ownership: Stato/State

In concessione/to lease

Epoca/Period of construction: XIX secolo/18th century

Superficie territoriale/Land area: 850 m²

Superficie lorda/Gross area: 150 m²

Provvedimenti di tutela/Historical-artistic protection: si/yes

Usi ammessi/Permitted intended use: servizi,
culturale/services, cultural



20 km



10 km



12 km



3 km



VALORE PAESE
DIMORE

FORTE GARIBALDI PIETRALACROCE

Ancona



Strada vecchia di Pietralacroce - 60129 Ancona

DESTINAZIONE/DESTINATION

Regione/Region: Marche

Provincia/Province: Ancona

Ambito/Area: costiero/coastal

LOCATION

Posizione/Location: extraurbana/extra-urban

Coordinate GPS/GPS Coordinates:

lat. 43° 36'26.81"N long. 13° 31'57.27"E

IMMOBILE/BUILDING

Proprietà/Ownership: Stato/State

In concessione/to lease

Epoca/Period of construction: XVIII secolo/18th century

Superficie territoriale/Land area: nd m²

Superficie lorda/Gross area: 1.400 m²

Provvedimenti di tutela/Historical-artistic protection: si/yes

Usi ammessi/Permitted intended use: turistico-ricettivo e culturale/tourist and cultural accomodation

architettura
militare
military
architecture



22 km



12 km



14 km



5 km



VALORE PAESE
DIMORE

CASA NAPPI

Loreto



palazzo
palace



Via Fratelli Branconi/Rampa Guarenchi - 60025 Loreto (AN)

DESTINAZIONE/DESTINATION

Regione/Region: Marche

Provincia/Province: Ancona

Ambito/Area: rurale/rural

LOCATION

Posizione/Location: centro città/city center

Coordinate GPS/GPS Coordinates:

lat. 43°26'16.47"N long. 13°36'20.39"E

IMMOBILE/BUILDING

Proprietà/Ownership: Stato/State

In vendita/on sale

Epoca/Period of construction: XX secolo?/20th century?

Superficie territoriale/Land area: 600 m²

Superficie lorda/Gross area: 1.700 m²

Provvedimenti di tutela/Historical-artistic protection: no/no

Usi ammessi/Permitted intended use: turistico-ricettivo e culturale/tourist and cultural accomodation



39 km



2 km



3 km



VALORE PAESE
DIMORE

COLONIA MARINA EX G.I.L.

Senigallia



architettura
civile
civil
architecture

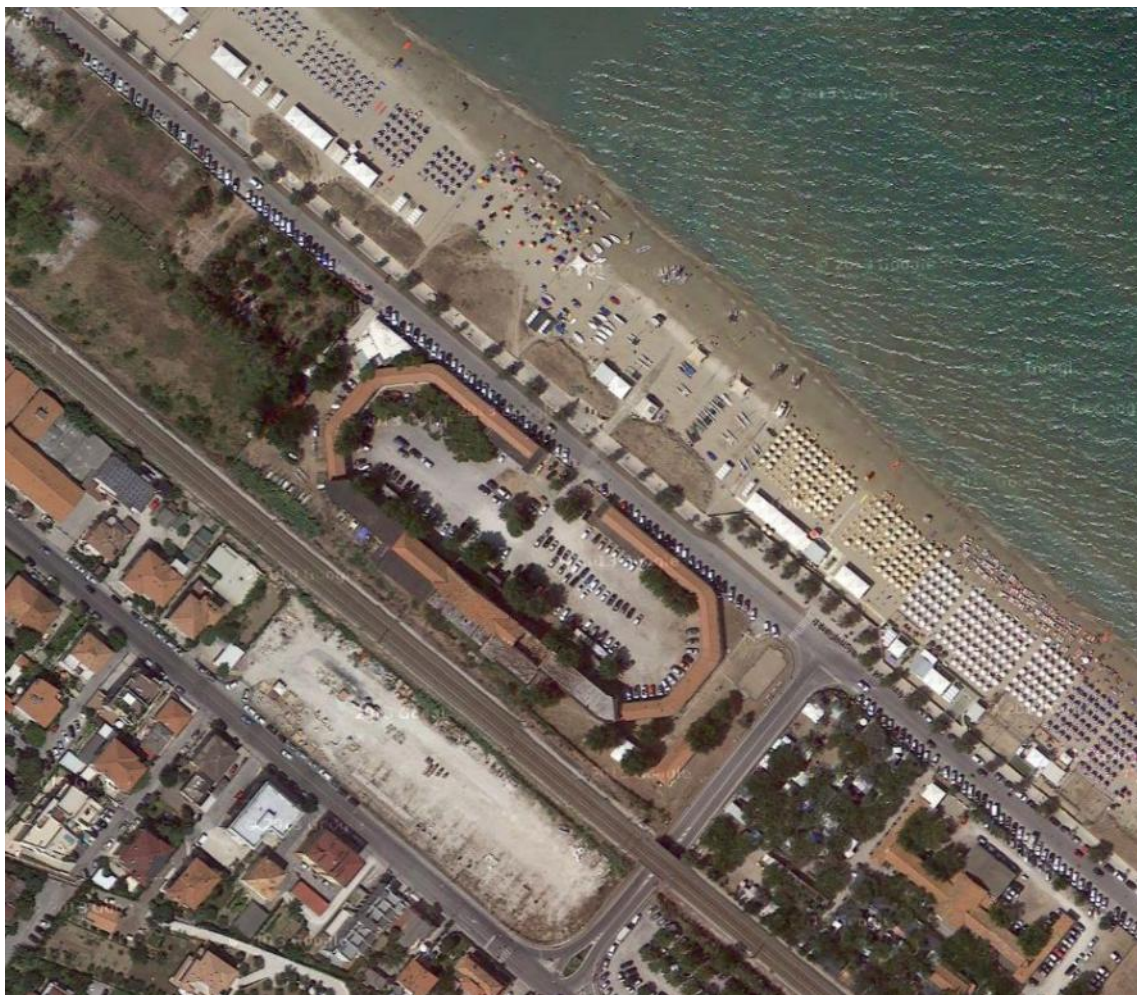

Lungomare Leonardo da Vinci - 60019 Senigallia (AN)

DESTINAZIONE/DESTINATION

Regione/Region: Marche

Provincia/Province: Ancona

Ambito/Area: costiero/coastal

LOCATION

Posizione/Location: periurbana/peri-urban

Coordinate GPS/GPS Coordinates:

lat. 43° 42'10.71"N long. 13° 14'34.74"E

IMMOBILE/BUILDING

Proprietà/Ownership: Stato/State

In concessione/to lease

Epoca/Period of construction: XX secolo/20th century

Superficie territoriale/Land area: 13.256 m²

Superficie lorda/Gross area: 4.920 m²

Provvedimenti di tutela/Historical-artistic protection: si/yes

Usi ammessi/Permitted intended use: servizi/services



20 km



4,5 km



5 km



25 km



VALORE PAESE
DIMORE

SEDE DEL FASCIO DI COMBATTIMENTO

Arquata del Tronto



Piazza Umberto I – 63096 Arquata del Tronto (AP)

DESTINAZIONE/DESTINATION

Regione/Region: Marche

Provincia/Province: Ascoli Piceno

Ambito/Area: rurale/rural

LOCATION

Posizione/Location: centro città/city center

Coordinate GPS/GPS Coordinates:

lat. 42° 46'20.45"N long. 13° 17'47.03"E

IMMOBILE/BUILDING

Proprietà/Ownership: Stato/State

In concessione/to lease

Epoca/Period of construction: XX secolo/20th century

Superficie territoriale/Land area: 90 m²

Superficie lorda/Gross area: 350 m²

Provvedimenti di tutela/Historical-artistic protection: si/yes

Usi ammessi/Permitted intended use:

nd/nd

architettura
civile
civili
architecture



125 km



30 km



60 km



VALORE PAESE
DIMORE

EX ALLOGGIO FANALISTI E TERRENI

Domus de Maria



edificio costiero
coastal building

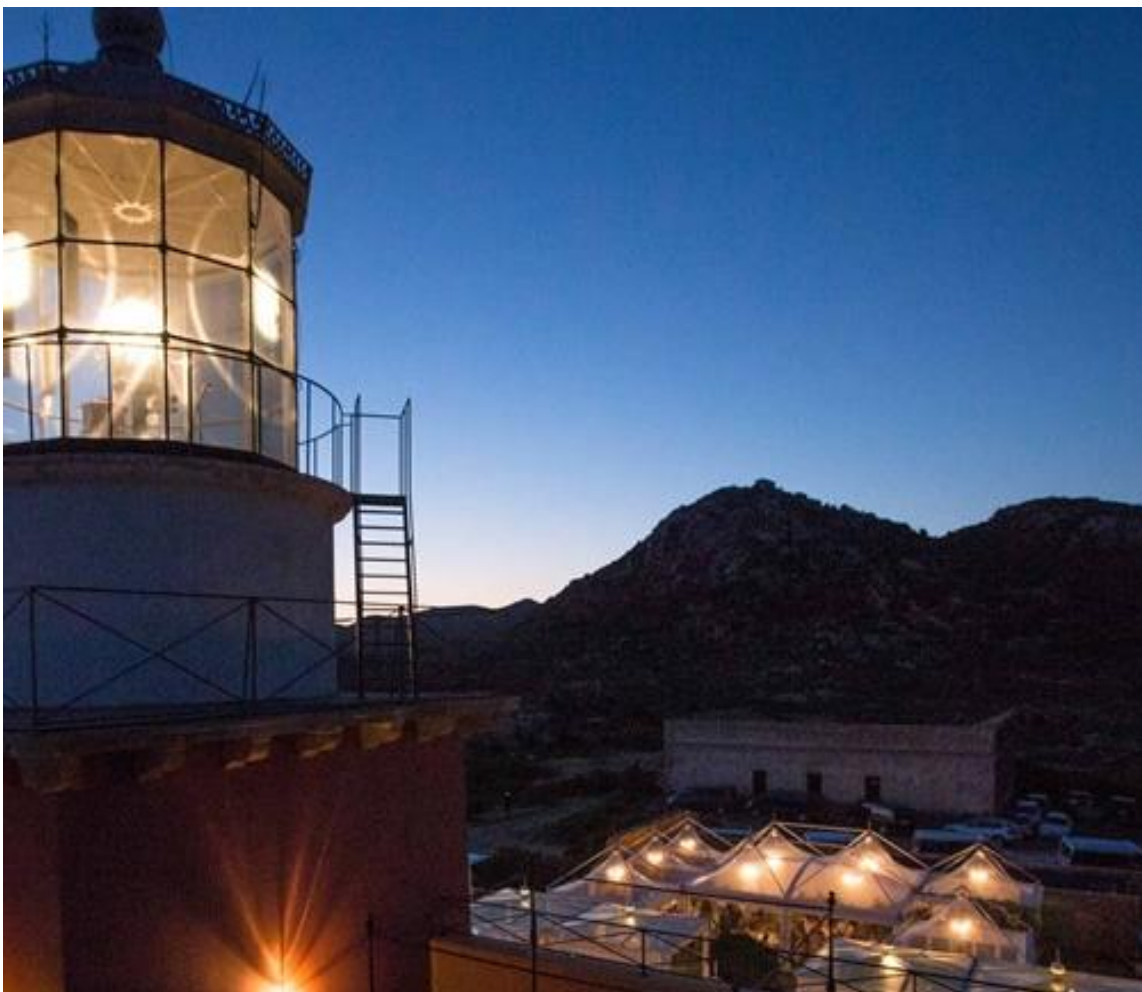

DESTINAZIONE/DESTINATION

Regione/Region: Sardegna

Provincia/Province: Cagliari

Ambito/Area: costiero/coastal

LOCATION

Posizione/Location: extraurbana/extra-urban

Coordinate GPS/GPS Coordinates:

lat. 38° 52'42.66"N long. 8° 50'43.51"E

IMMOBILE/BUILDING

Proprietà/Ownership: Stato/State

In concessione/ to lease

Epoca/Period of construction: XX secolo/20th century

Superficie territoriale/Land area: 950 m²

Superficie lorda/Gross area: 370 m²

Provvedimenti di tutela/historical-artistic protection: si/yes

Usi ammessi/Permitted intended use: turistico-ricettivo e culturale/tourist and cultural accomodation



60 km



50 km



50 km



Località Capo Spartivento – 09010 Domus de Maria (CA)



VALORE PAESE
DIMORE

FARO DI CAPO COMINO

Siniscola



faro
lighthouse



DESTINAZIONE/DESTINATION

Regione/Region: Sardegna

Provincia/Province: Nuoro

Ambito/Area: costiero/coastal



68 km



70 km

LOCATION

Posizione/Location: extraurbana/extra-urban

Coordinate GPS/GPS Coordinates:

lat. 40° 31'42.41"N long. 9° 49'39.88"E

IMMOBILE/BUILDING

Proprietà/Ownership: Stato/State

In concessione/ to lease

Epoca/Period of construction: XX secolo/20th century

Superficie territoriale/Land area: 140 m²

Superficie lorda/Gross area: 500 m²

Provvedimenti di tutela/historical-artistic protection: si/yes

Usi ammessi/Permitted intended use: turistico-ricettivo e culturale/tourist and cultural accomodation



Strada statale 125, località Capo Comino – 08020 Siniscola (NU)



VALORE PAESE
DIMORE

BATTERIA MILITARE DI CAPO D'ORSO

Palau



edificio costiero
coastal building



DESTINAZIONE/DESTINATION

Regione/Region: Sardegna

Provincia/Province: Olbia-Tempio

Ambito/Area: costiero/coastal



40 km



5 km

LOCATION

Posizione/Location: extraurbana/extra-urban

Coordinate GPS/GPS Coordinates:

lat. 41° 10'27.84"N long. 9° 25'10.31"E

IMMOBILE/BUILDING

Proprietà/Ownership: Stato/State

In concessione/ to lease

Epoca/Period of construction: XIX secolo/19th century

Superficie territoriale/Land area: 386.000 m²

Superficie lorda/Gross area: nd m²

Provvedimenti di tutela/historical-artistic protection: si/yes

Usi ammessi/Permitted intended use: attività culturali/
cultural uses



Località Capo d'Orso – 07020 Palau (OT)



VALORE PAESE
DIMORE

FORTE POZZARELLO

Monte Argentario



Località Pozzarello - 58019 Monte Argentario (GR)

DESTINAZIONE/DESTINATION

Regione/Region: Toscana

Provincia/Province: Grosseto

Ambito/Area: costiero/coastal

LOCATION

Posizione/Location: extraurbana/extra-urban

Coordinate GPS/GPS Coordinates:

lat. 42°25'49.49"N long. 11°7'57.39"E

IMMOBILE/BUILDING

Proprietà/Ownership: Stato/State

In vendita/on sale

Epoca/Period of construction: XVII secolo/17th century

Superficie territoriale/Land area: 79.530 m²

Superficie lorda/Gross area: 5.700 m²

Provvedimenti di tutela/Historical-artistic protection: si/yes

Usi ammessi/Permitted intended use: turistico-ricettivo e culturale/tourist and cultural accomodation

architettura
militare
military
architecture



150 km



120 km



2 km



VALORE PAESE
DIMORE

COMPLESSO MINERARIO DI VIGNERIA

Rio Marina, Isola d'Elba



archeologia
industriale
industrial
archaeology



130 km



1 km



Località Vigneria – 57038 Rio Marina (LI)

DESTINAZIONE/DESTINATION

Regione/Region: Toscana

Provincia/Province: Livorno

Ambito/Area: costiero/coastal

LOCATION

Posizione/Location: extraurbana/extra-urban

Coordinate GPS/GPS Coordinates:

lat. 42°49'14.8"N long. 10°25'48.12"E

IMMOBILE/BUILDING

Proprietà/Ownership: Stato/State

In vendita/on sale

Epoca/Period of construction: XIX secolo/19h century

Superficie territoriale/Land area: 58.000 m²

Superficie lorda/Gross area: 12.500 m²

Provvedimenti di tutela/Historical-artistic protection: si/yes

Usi ammessi/Permitted intended use: turistico-ricettivo e culturale/tourist and cultural accomodation



VALORE PAESE
DIMORE

BASE LOGISTICA RIFREDDO

Pignola (PZ)



architettura
militare
military
architecture

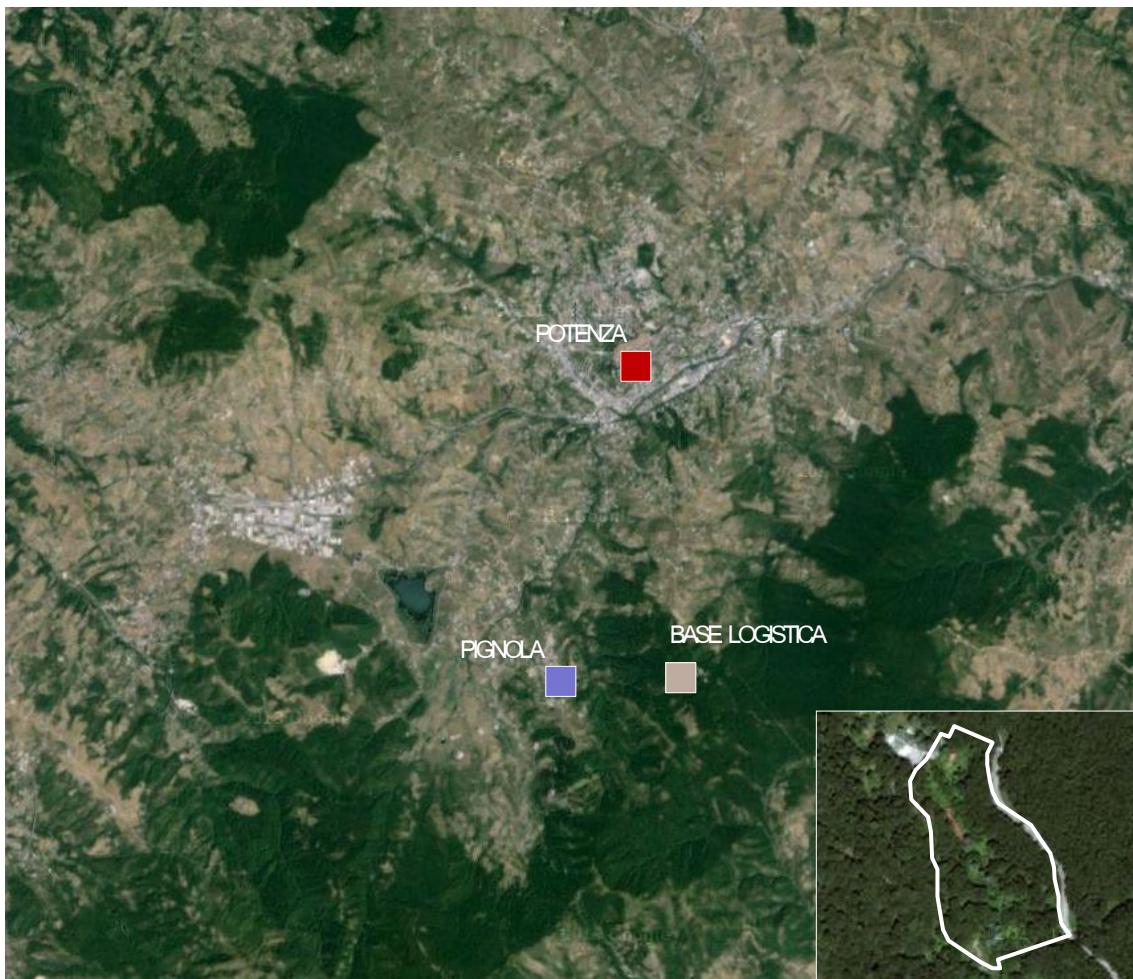

DESTINAZIONE/DESTINATION

Regione/Region: Basilicata

Provincia/Province: Potenza

Ambito/Area: montano/mountain

LOCATION

Posizione/Location: extraurbana/extra-urban

Coordinate GPS/GPS Coordinates:

lat. 40° 34'11.64"N long. 15° 49'38.35"E

IMMOBILE/BUILDING

Proprietà/Ownership: Stato/State

In concessione o vendita/to lease or on sale

Epoca/Period of construction: nd/nd

Superficie territoriale/Land area: 47.950 m²

Superficie lorda/Gross area: 1.090 m²

Provvedimenti di tutela/historical-artistic protection: no/no

Usi ammessi/Permitted intended use: servizi/services



140 km



11 km



60 km



Località Rifreddo – 85010 Pignola (PZ)



VALORE PAESE
DIMORE

OSSERVATORIO GEODINAMICO

Casamicciola Terme – Isola di Ischia



edificio costiero
coastal building



Via Grande sentinella/via Castanito – 80074 Casamicciola Terme (NA)

DESTINAZIONE/DESTINATION

Regione/Region: Campania

Provincia/Province: Napoli

Ambito/Area: isola/island

LOCATION

Posizione/Location: centrale/city center

Coordinate GPS/GPS Coordinates:

lat. 40° 44'48.1"N long. 13° 54'4.85"E

IMMOBILE/BUILDING

Proprietà/Ownership: Stato/State

In concessione/ to lease

Epoca/Period of construction: XIX secolo/19th century

Superficie territoriale/Land area: 1.900 m²

Superficie lorda/Gross area: 400 m²

Provvedimenti di tutela/historical-artistic protection: si/yes

Usi ammessi/Permitted intended use: servizi/services



45 km



45 km



80 km



7 km



VALORE PAESE
DIMORE

VILLA FAVORITA

Ercolano



Corso Resina – 80056 Ercolano (NA)

DESTINAZIONE/DESTINATION

Regione/Region: Campania

Provincia/Province: Napoli

Ambito/Area: urbano/urban

LOCATION

Posizione/Location: centro città/city center

Coordinate GPS/GPS Coordinates:

lat. 40°48'0.96"N long. 14°21'16.81"E

IMMOBILE/BUILDING

Proprietà/Ownership: Stato/State

In concessione , vendita parziale/to lease, on partial sale

Epoca/Period of construction: XVIII secolo/18th century

Superficie territoriale/Land area: 122.055 m²

Superficie lorda/Gross area: 15.914 m²

Provvedimenti di tutela/historical-artistic protection: sì/yes

Usi ammessi/Permitted intended use: turistico-ricettivo e culturale/tourist and cultural accomodation

villa
villa



15 km



1 km



2 km



12 km



VALORE PAESE
DIMORE

FARO DI PUNTA IMPERATORE

Forio – Isola di Ischia



Località punta imperatore, via costa – 80075 Forio d'Ischia NA)

DESTINAZIONE/DESTINATION

Regione/Region: Campania

Provincia/Province: Napoli

Ambito/Area: isola/island

LOCATION

Posizione/Location: extraurbana/extra-urban

Coordinate GPS/GPS Coordinates:

lat. 40°42'39.96"N long. 13°51'9.08"E

IMMOBILE/BUILDING

Proprietà/Ownership: Stato/State

In concessione/ to lease

Epoca/Period of construction: XIX secolo/19th century

Superficie territoriale/Land area: 810 m²

Superficie lorda/Gross area: 670 m²

Provvedimenti di tutela/historical-artistic protection: no/no

Usi ammessi/Permitted intended use: tutela delle fasce costiere e litoranee/protection of coastal areas

faro
lighthouse



50 km



52 km



90 km



5 km



STAZIONE SEGNALI

Lacco Ameno – Isola di Ischia



edificio costiero
coastal building



Via nuova Montevico – 80075 Lacco Ameno (NA)

DESTINAZIONE/DESTINATION

Regione/Region: Campania

Provincia/Province: Napoli

Ambito/Area: isola/island

LOCATION

Posizione/Location: periurbana/peri-urban

Coordinate GPS/GPS Coordinates:

lat. 40°45'23.37"N long. 13°52'56.90"E

IMMOBILE/BUILDING

Proprietà/Ownership: Stato/State

In concessione/ to lease

Epoca/Period of construction: XIX secolo/19th century

Superficie territoriale/Land area: 1.200 m²

Superficie lorda/Gross area: 190 m²

Provvedimenti di tutela/historical-artistic protection: si/yes

Usi ammessi/Permitted intended use: servizi/services



48 km



48 km



85 km



7 km



VALORE PAESE
DIMORE

ISTITUTO FILANGERI

Napoli



palazzo
palace



Salita Pontecorvo – 80135 Napoli

DESTINAZIONE/DESTINATION

Regione/Region: Campania

Provincia/Province: Napoli

Ambito/Area: urbano/urban

LOCATION

Posizione/Location: periurbana/peri-urban

Coordinate GPS/GPS Coordinates:

lat. 40°51'2.36"N long 14°14'46.68"E

IMMOBILE/BUILDING

Proprietà/Ownership: Stato/State

In vendita/on sale

Epoca/Period of construction: XVII secolo/17th century

Superficie territoriale/Land area: 16.550 m²

Superficie lorda/Gross area: 3.600 m²

Provvedimenti di tutela/historical-artistic protection: sì/yes

Usi ammessi/Permitted intended use: turistico-ricettivo e culturale/tourist and cultural accomodation



6 km



3 km



13 km



6 km



VALORE PAESE
DIMORE

CASTELLO DI VICO SAN LIBORIO

Pozzuoli



Via Castello/largo San Liborio – 80078 Pozzuoli (NA)

DESTINAZIONE/DESTINATION

Regione/Region: Campania

Provincia/Province: Napoli

Ambito/Area: costiero/coastal

LOCATION

Posizione/Location: periurbana/peri-urban

Coordinate GPS/GPS Coordinates:

lat. 40° 48'38.82"N long 14° 4'49.76"E

IMMOBILE/BUILDING

Proprietà/Ownership: Stato/State

In concessione/to lease

Epoca/Period of construction: Il secolo/2th century

Superficie territoriale/Land area: 4.570 m²

Superficie lorda/Gross area: 920 m²

Provvedimenti di tutela/historical-artistic protection: sì/yes

Usi ammessi/Permitted intended use: turistico-ricettivo e culturale/tourist and cultural accomodation

castello
castle



25 km



25 km



30 km



8 km



VALORE PAESE
DIMORE

FARO DI CAPO D'ORSO

Maiori



Strada Statale amalfitana – 84010 Maiori (SA)

DESTINAZIONE/DESTINATION

Regione/Region: Campania

Provincia/Province: Salerno

Ambito/Area: isola/island

LOCATION

Posizione/Location: extraurbana/extra-urban

Coordinate GPS/GPS Coordinates:

lat. 40° 37'59.75"N long. 14° 40'51.06"E

IMMOBILE/BUILDING

Proprietà/Ownership: Stato/State

In concessione/ to lease

Epoca/Period of construction: XIX secolo/19th century

Superficie territoriale/Land area: 1.410 m²

Superficie lorda/Gross area: 373 m²

Provvedimenti di tutela/historical-artistic protection: si/yes

Usi ammessi/Permitted intended use: usi ricettivi ed artigianali/accommodation and craft uses

faro
lighthouse



63 km



14 km



14 km



6 km



VALORE PAESE
DIMORE

REAL POLVERIFICIO BORBONICO

Scafati



Via Bonifica/via Pasquale Vitiello – 84018 Scafati (SA)

DESTINAZIONE/DESTINATION

Regione/Region: Campania

Provincia/Province: Salerno

Ambito/Area: urbano/urban

LOCATION

Posizione/Location: periurbana/peri-urban

Coordinate GPS/GPS Coordinates:

lat 40° 44'39.63"N long 14° 30'53.84"E

IMMOBILE/BUILDING

Proprietà/Ownership: Stato/State

In concessione/ to lease

Epoca/Period of construction: XVIII secolo/18th century

Superficie territoriale/Land area: 154.310 m²

Superficie lorda/Gross area: 18.735 m²

Provvedimenti di tutela/historical-artistic protection: si/yes

Usi ammessi/Permitted intended use: attività culturali
/cultural uses

archeologia
industriale
industrial
archaeology



30 km



3 km



1 km



4,5 km



VALORE PAESE
DIMORE

TORRE POZZELLE

Ostuni



Località Pozzelle – 72017 Ostuni (BR)

DESTINAZIONE/DESTINATION

Regione/Region: Puglia

Provincia/Province: Brindisi

Ambito/Area: costiero/coastal

LOCATION

Posizione/Location: extraurbana/extra-urban

Coordinate GPS/GPS Coordinates:

lat. 40° 46'17.39"N long. 17° 39'43.38"E

IMMOBILE/BUILDING

Proprietà/Ownership: Stato/State

In concessione/ to lease

Epoca/Period of construction: XVI secolo/16th century

Superficie territoriale/Land area: 134 m²

Superficie lorda/Gross area: 134 m²

Provvedimenti di tutela/historical-artistic protection: si/yes

Usi ammessi/Permitted intended use: attività culturali/
cultural uses

torre costiera
coastal tower



30 km



30 km



90 km



35 km



VALORE PAESE
DIMORE

TORRE VILLANOVA

Ostuni



Località Villa Nova – 72017 Ostuni (BR)

DESTINAZIONE/DESTINATION

Regione/Region: Puglia

Provincia/Province: Brindisi

Ambito/Area: costiero/coastal

LOCATION

Posizione/Location: extraurbana/extra-urban

Coordinate GPS/GPS Coordinates:

lat. 40° 47'27.53"N long. 17° 35'9.00"E

IMMOBILE/BUILDING

Proprietà/Ownership: Stato/State

In concessione/ to lease

Epoca/Period of construction: XVI secolo/16th century

Superficie territoriale/Land area: 700 m²

Superficie lorda/Gross area: 400 m²

Provvedimenti di tutela/historical-artistic protection: si/yes

Usi ammessi/Permitted intended use: attività culturali/
cultural uses

torre costiera
coastal tower



37 km



30 km



80 km



38 km



VALORE PAESE
DIMORE

FARO DI SAN DOMINO

Isola di San Domino – Isole Tremiti



Località Punta del Diavolo – 71040 Isola di San Domino (FG)

DESTINAZIONE/DESTINATION

Regione/Region: Puglia

Provincia/Province: Foggia

Ambito/Area: isole Tremiti/Tremiti islands

LOCATION

Posizione/Location: extraurbana/extra-urban

Coordinate GPS/GPS Coordinates:

lat. 42° 6'23.13"N long. 15° 28'37.36"E

IMMOBILE/BUILDING

Proprietà/Ownership: Stato/State

In concessione/ to lease

Epoca/Period of construction: XIX secolo/19th century

Superficie territoriale/Land area: 548 m²

Superficie lorda/Gross area: 330 m²

Provvedimenti di tutela/historical-artistic protection: si/yes

Usi ammessi/Permitted intended use: tutela delle fasce costiere e litoranee/ protection of coastal areas

faro
lighthouse



3 km



3 km



VALORE PAESE
DIMORE

CONVENTO DI SAN DOMENICO MAGGIORE

Taranto

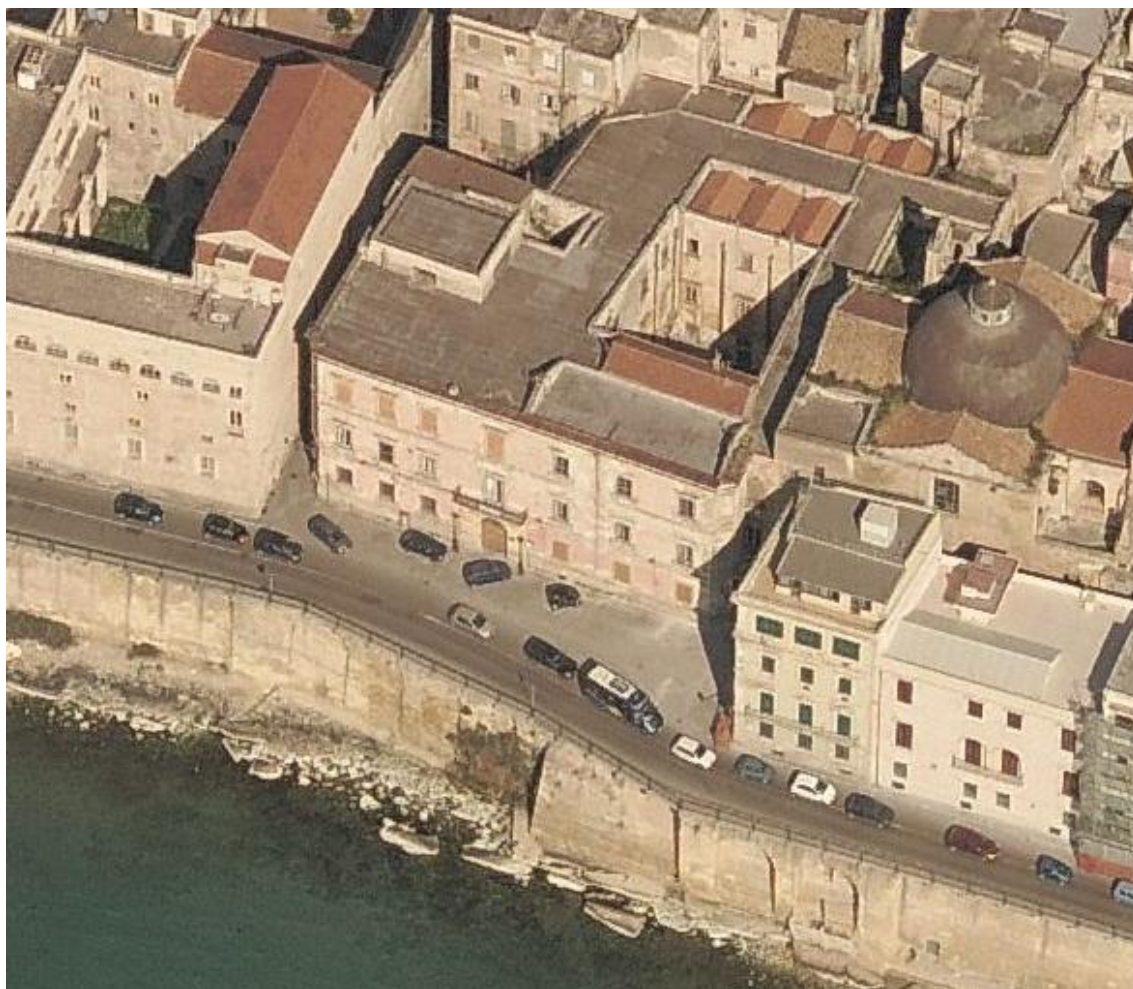

Corso Vittorio Emanuele II – 74122 Taranto

DESTINAZIONE/DESTINATION

Regione/Region: Puglia

Provincia/Province: Taranto

Ambito/Area: urbano/urban

LOCATION

Posizione/Location: centro città/city center

Coordinate GPS/GPS Coordinates:

lat. 40°28'30.10"N long 17°13'45.16"E

IMMOBILE/BUILDING

Proprietà/Ownership: Stato/State

In vendita/on sale

Epoca/Period of construction: XVII secolo/17th century

Superficie territoriale/Land area: 1.437 m²

Superficie lorda/Gross area: 3.680 m²

Provvedimenti di tutela/historical-artistic protection: sì/yes

Usi ammessi/Permitted intended use: turistico-ricettivo e culturale/tourist and cultural accomodation

architettura
religiosa
religious
architecture



80 km



2 km



20 km



1 km



VALORE PAESE
DIMORE

TORRE SAN FELICE

Vieste



Località Baia San Felice, strada provinciale 53 – 71019 Vieste (FG)

DESTINAZIONE/DESTINATION

Regione/Region: Puglia

Provincia/Province: Foggia

Ambito/Area: costiero/coastal

LOCATION

Posizione/Location: extraurbana/extra-urban

Coordinate GPS/GPS Coordinates:

lat. 41° 49'39.62"N long. 16° 11'39.30"E

IMMOBILE/BUILDING

Proprietà/Ownership: Stato/State

In concessione/ to lease

Epoca/Period of construction: XVI secolo/16th century

Superficie territoriale/Land area: 180 m²

Superficie lorda/Gross area: 350 m²

Provvedimenti di tutela/historical-artistic protection: si/yes

Usi ammessi/Permitted intended use: servizi/services

torre costiera
coastal tower



150 km



9 km



80 km



46 km



VALORE PAESE
DIMORE

FARO DI PUNTA GAVAZZI

Isola di Ustica



Località punta dello spalmatore - 90010 Ustica

DESTINAZIONE/DESTINATION

Regione/Region: Sicilia

Provincia/Province: Palermo

Ambito/Area: Isola di Ustica/Ustica island

LOCATION

Posizione/Location: extraurbana/extra-urban

Coordinate GPS/GPS Coordinates:

lat. 38° 41'39.14"N long. 13° 9'17.84"E

IMMOBILE/BUILDING

Proprietà/Ownership: Stato/State

In concessione/to lease

Epoca/Period of construction: XIX secolo/19th century

Superficie territoriale/Land area: 700 m²

Superficie lorda/Gross area: 360 m²

Provvedimenti di tutela/historical-artistic protection: si/yes

Usi ammessi/Permitted intended use: servizi/services

faro
lighthouse



60 km



50 km



VALORE PAESE
DIMORE

FARO DI BRUCOLI

Augusta



Piazza Castello Regina Giovanna – 08020 Augusta (frazione di Brucoli)



faro
lighthouse



45 km



25 km



40 km

DESTINAZIONE/DESTINATION

Regione/Region: Sicilia

Provincia/Province: Siracusa

Ambito/Area: costiero/coastal

LOCATION

Posizione/Location: periurbana/peri-urban

Coordinate GPS/GPS Coordinates:

lat. 37° 17'8.79"N long. 15° 11'10.63"E

IMMOBILE/BUILDING

Proprietà/Ownership: Stato/State

In concessione/to lease

Epoca/Period of construction: XX secolo/20th century

Superficie territoriale/Land area: 430 m²

Superficie lorda/Gross area: 128 m²

Provvedimenti di tutela/historical-artistic protection: si/yes

Usi ammessi/Permitted intended use: turistico-ricettivo e culturale/tourist and cultural accomodation



VALORE PAESE
DIMORE

FARO MURRO DI PORCO

Siracusa



faro
lighthouse



Strada provinciale 110 località Murro di porco – 96100 Siracusa

DESTINAZIONE/DESTINATION

Regione/Region: Sicilia

Provincia/Province: Siracusa

Ambito/Area: costiero/coastal

LOCATION

Posizione/Location: extraurbana/extra-urban

Coordinate GPS/GPS Coordinates:

lat. 37° 0'11.37"N long. 15° 20'6.10"E

IMMOBILE/BUILDING

Proprietà/Ownership: Stato/State

In concessione/to lease

Epoca/Period of construction: XX secolo/20th century

Superficie territoriale/Land area: 2.484 m²

Superficie lorda/Gross area: 426 m²

Provvedimenti di tutela/historical-artistic protection: si/yes

Usi ammessi/Permitted intended use: servizi/services



72 km



28 km



15 km



VALORE PAESE
DIMORE

FARO DI CAPOGROSSO

Isola di Levanzo



Strada Capogrosso - 91010 Levanzo - Favignana

DESTINAZIONE/DESTINATION

Regione/Region: Sicilia

Provincia/Province: Trapani

Ambito/Area: Isole Egadi/Egadi islands

LOCATION

Posizione/Location: extraurbana/extra-urban

Coordinate GPS/GPS Coordinates:

lat. $38^{\circ} 1'13.03''N$ long. $12^{\circ} 20'3.19''E$

IMMOBILE/BUILDING

Proprietà/Ownership: Stato/State

In concessione/to lease

Epoca/Period of construction: XX secolo/20th century

Superficie territoriale/Land area: 1.642 m²

Superficie lorda/Gross area: 361 m²

Provvedimenti di tutela/historical-artistic protection: si/yes

Usi ammessi/Permitted intended use: turistico-ricettivo e culturale/tourist and cultural accomodation

faro
lighthouse



38 km



4 km



VALORE PAESE
DIMORE

Legenda – tipologie di DIMORE



Dimora storica

Edificio di pregio inserito in un contesto a forte valenza storico-artistica.
Tipo arch.: isola, militare, civile, religiosa, palazzo, castello, villa, podere.



Dimora natura

Edificio di pregio inserito in un contesto a forte valenza ambientale-naturalistica.
Tipo arch.: militare, civile, religiosa, industriale, palazzo, castello, villa, podere.



Dimora fortezza

Edificio di natura militare e difensiva in contesti a valenza sia storica che naturale.
Tipo arch.: militare.



Dimora mestieri e saperi

Edificio legato ad attività professioni o formative ed usanze locali in contesti a valenza sia storica che naturale.
Tipo arch.: civile, industriale.



Dimora campus e foresterie

Edificio legato ad attività di accoglienza giovanile e sociale in contesti a valenza sia storica che naturale.
Tipo arch.: militare, civile, religiosa.



Dimora costiera e fari

Edificio in contesto a forte valenza costiera e legato alla cultura del mare.
Tipo arch.: militare, civile, religiosa, industriale, palazzo, villa, faro torre ed edificio costiero.



Dimora pubblica

Edificio a forte valenza pubblica – istituzionale in contesti a valenza sia storica che naturale.
Tipo arch.: militare, religiosa, industriale, palazzo.



Borgo

Piccolo centro storico fortificato a forte valenza storico – paesaggistica.
Tipo arch.: borgo.



Isola

Piccola isola interamente dedicabile a Dimora.
Tipo arch.: isola.



Legenda – percorsi storia e natura



Storia e arte

Itinerario a forte valenza storico-artistica, a prevalenza urbana.

Tipi di dimora: storica, fortezza, mestieri e saperi, borgo, isola.



Natura, sport e benessere

Itinerario a forte valenza ambientale-naturalistica, a prevalenza montana e lacustre.

Tipi di dimora: storica, natura, fortezza, mestieri e saperi, campus e foresterie.



Terra, gusto e tradizioni

Itinerario a forte valenza storico-naturalistica, a prevalenza rurale, incentrata sulla scoperta dell'enogastronomia e delle tradizioni.

Tipi di dimora: storica, natura, saperi e mestieri.



Mare e relax – I circuito

Itinerario a forte valenza storico-naturalistica, a prevalenza costiera, incentrata sulla scoperta della cultura del mare.

Tipi di dimora: costiera e fari.



Eventi e formazione, turismo giovani e società (24 beni)

Itinerario a forte valenza promozionale e didattica, dedicata prevalentemente ad attività giovanili e sociali.

Tipi di dimora: storica, pubblica, campus e foresterie.



Mare e relax – II circuito

Itinerario a forte valenza storico – naturalistica, a prevalenza costiera, incentrata sulla scoperta della cultura del mare.

Tipi di dimora: costiera e fari.



LE DIMORE PER TIPOLOGIA ARCHITETTONICA

Archeologia industriale

Magazzino Portuale, Genova
Saline di Tarquinia, Tarquinia (VT)
Complesso Minerario Vigneria, Rio Marina (LI)
Complesso Real Polverificio Borbonico, Scafati (SA)

Faro, Torre ed edificio costiero

Faro Colle dei Cappuccini, Ancona
Semaforo, Alloggio E Terreni, Domus De Maria (CA)
Faro di Capo Comino, Siniscola (NU)
Batteria Militare di Capo D'orso, Palau (OT)
Osservatorio Geodinamico, Casamicciola Terme (NA)
Faro Punta Imperatore, Forio d'Ischia (NA)
Stazione Segnali e Alloggio Capo Posto, Lacco Ameno (NA)
Faro di Capo d'Orso, Maiori (NA)
Torre Pozzelle, Ostuni (BR)
Torre Villa Nova, Ostuni (BR)
Faro di San Domino, Isole Tremiti (FG)
Torre San Felice, Vieste (FG)
Faro Punta Gavazzi, Ustica (PA)
Faro di Brucoli, Augusta (SR)
Faro di Murro di Porco, Siracusa
Faro di Capo Grosso, Favignana (TR)

Architettura civile

Dogana al Passo Drava, San Candido (BZ)
Isola Di Poveglia, Venezia
Colonia Marina ex Gil di Savoia, Senigallia (AN)
Sede del Fascio, Arquata del Tronto (AP)

Architettura militare

Caserma Bevilacqua, Ferrara
Deposito Munizioni Riogandore, Gazzola (PC)
Forte Begato, Genova
Forte Pianelloni, Lerici (SP)
Infermeria Quadrupedi, Venaria Reale (TO)
Forte Di Rivoli, Rivoli Veronese (VR)
Caserma Cialdini e Torrione Francese, Gaeta (LT)
Carcere Borbonico, Ventotene (LT)
Forte Garibaldi Pietralacroce, Ancona
Forte Pozzarello, Monte Argentario (GR)
Base Logistica di Rifreddo, Pignola (PZ)

Podere

Castello Ducale - Cascina Mandria, Aglie' (TO)

Architettura religiosa

Convento di Santa Maria della Ripa, Forlì (FC)
Caserma Vittorio Emanuele, Gaeta (LT)
Convento di San Domenico, Taranto

Castello

Castello di Gradisca, Gradisca d'Isonzo (GO)
Castello Orsini, Soriano nel Cimino (VT)
Castello Vico S. Liborio, Pozzuoli (NA)

Palazzo

Palazzo Della Rovere, Savona
Albergo Verbania, Luino (VA)
Castello Ducale - Palazzo Birago, Aglie' (TO)
Castello Ducale - Palazzo Facta, Aglie' (TO)
Palazzo Erizzo, Venezia
Casa Tosti, Gaeta (LT)
Casa Nappi, Loreto (AN)
Istituto Filangeri, Napoli

Villa

Villa Mirabellino, Monza (MB)
Villa Rossi, Schio (VI)
Villa Favorita, Ercolano (NA)



LE TIPOLOGIE DI DIMORE

Dimora storica

Castello di Gradisca, Gradisca d'Isonzo (GO)

Villa Mirabellino, Monza (MB)

Castello Ducale - Palazzo Birago, Aglie' (TO)

Castello Ducale - Palazzo Facta, Aglie' (TO)

Infermeria Quadrupedi, Venaria Reale (TO)

Palazzo Erizzo, Venezia

Villa Rossi, Schio (VI)

Castello Orsini, Soriano nel Cimino (VT)

Casa Nappi, Loreto (AN)

Villa Favorita, Ercolano (NA)

Istituto Filangeri, Napoli

Castello Vico S. Liborio, Pozzuoli (NA)

Convento di San Domenico, Taranto

Dimora natura

Deposito Munizioni Riogandore, Gazzola (PC)

Albergo Verbania, Luino (VA)

Castello Ducale - Cascina Mandria, Aglie' (TO)

Dogana al Passo Drava, San Candido (BZ)

Saline di Tarquinia, Tarquinia (VT)

Base Logistica di Rifreddo, Pignola (PZ)

Dimora mestieri e saperi

Magazzino Portuale, Genova

Sede del Fascio, Arquata del Tronto (AP)

Dimora campus e foresterie

Complesso Real Polverificio Borbonico, Scafati (SA)

Dimora Pubblica

Caserma Bevilacqua, Ferrara

Convento di Santa Maria della Ripa, Forlì (FC)

Forte Begato, Genova

Palazzo Della Rovere, Savona

Dimora fortezza

Forte Pianelloni, Lerici (SP)

Forte Di Rivoli, Rivoli Veronese (VR)

Forte Garibaldi Pietralacroce, Ancona

Forte Pozzarello, Monte Argentario (GR)

Dimora costiera e fari

Caserma Cialdini e Torrione Francese, Gaeta (LT)

Casa Tosti, Gaeta (LT)

Caserma Vittorio Emanuele, Gaeta (LT)

Faro Colle dei Cappuccini, Ancona

Colonia Marina ex Gil di Savoia, Senigallia (AN)

Semaforo, Alloggio E Terreni, Domus De Maria (CA)

Faro di Capo Comino, Siniscola (NU)

Batteria Militare di Capo D'orso, Palau (OT)

Complesso Minerario Vigneria, Rio Marina (LI)

Osservatorio Geodinamico, Casamicciola Terme (NA)

Faro Punta Imperatore, Forio d'Ischia (NA)

Stazione Segnali e Alloggio Capo Posto, Lacco Ameno (NA)

Faro di Capo d'Orso, Maiori (NA)

Torre Pozzelle, Ostuni (BR)

Torre Villa Nova, Ostuni (BR)

Faro di San Domino, Isole Tremiti (FG)

Torre San Felice, Vieste (FG)

Faro Punta Gavazzi, Ustica (PA)

Faro di Brucoli, Augusta (SR)

Faro di Murro di Porco, Siracusa

Faro di Capo Grosso, Favignana (TR)

Isola

Isola Di Poveglia, Venezia



LE DIMORE PER PERCORSO

Storia e arte

[Caserma Bevilacqua, Ferrara](#)
[Castello di Gradisca, Gradisca d'Isonzo \(GO\)](#)
[Castello Ducale - Palazzo Birago, Aglie' \(TO\)](#)
[Castello Ducale - Palazzo Facta, Aglie' \(TO\)](#)
[Infermeria Quadrupedi, Venaria Reale \(TO\)](#)
[Isola Di Poveglia, Venezia](#)
[Palazzo Erizzo, Venezia](#)
[Castello Orsini, Soriano nel Cimino \(VT\)](#)
[Sede del Fascio, Arquata del Tronto \(AP\)](#)
[Villa Favorita, Ercolano \(NA\)](#)
[Castello Vico S. Liborio, Pozzuoli \(NA\)](#)
[Convento di San Domenico, Taranto](#)

Natura, sport e benessere

[Deposito Munizioni Riogandore, Gazzola \(PC\)](#)
[Forte Pianelloni, Lerici \(SP\)](#)
[Albergo Verbania, Luino \(VA\)](#)
[Forte Di Rivoli, Rivoli Veronese \(VR\)](#)
[Dogana al Passo Drava, San Candido \(BZ\)](#)
[Saline di Tarquinia, Tarquinia \(VT\)](#)
[Forte Garibaldi Pietralacroce, Ancona](#)
[Forte Pozzarello, Monte Argentario \(GR\)](#)
[Base Logistica di Rifreddo, Pignola \(PZ\)](#)

Terra, gusto e tradizioni

[Castello Ducale - Cascina Mandria, Aglie' \(TO\)](#)
[Villa Rossi, Schio \(VI\)](#)

Eventi e formazione, turismo giovani e società

[Convento di Santa Maria della Ripa, Forlì \(FC\)](#)
[Forte Begato, Genova](#)
[Magazzino Portuale, Genova](#)
[Palazzo Della Rovere, Savona](#)
[Villa Mirabellino, Monza \(MB\)](#)
[Carcere Borbonico, Ventotene \(LT\)](#)
[Casa Nappi, Loreto \(AN\)](#)
[Istituto Filangeri, Napoli](#)
[Complesso Real Polverificio Borbonico, Scafati \(SA\)](#)

Mare e relax

[Caserma Cialdini e Torrione Francese, Gaeta \(LT\)](#)
[Casa Tosti, Gaeta \(LT\)](#)
[Caserma Vittorio Emanuele, Gaeta \(LT\)](#)
[Faro Colle dei Cappuccini, Ancona](#)
[Colonia Marina ex Gil di Savoia, Senigallia \(AN\)](#)
[Semaforo, Alloggio E Terreni, Domus De Maria \(CA\)](#)
[Faro di Capo Comino, Siniscola \(NU\)](#)
[Batteria Militare di Capo d'Orso, Palau \(OT\)](#)
[Complesso Minerario Vigneria, Rio Marina \(LI\)](#)
[Osservatorio Geodinamico, Casamicciola Terme \(NA\)](#)
[Faro Punta Imperatore, Forio d'Ischia \(NA\)](#)
[Stazione Segnali e Alloggio Capo Posto, Lacco Ameno \(NA\)](#)
[Faro di Capo d'Orso, Maiori \(NA\)](#)
[Torre Pozzelle, Ostuni \(BR\)](#)
[Torre Villa Nova, Ostuni \(BR\)](#)
[Faro di San Domino, Isole Tremiti \(FG\)](#)
[Torre San Felice, Vieste \(FG\)](#)
[Faro Punta Gavazzi, Ustica \(PA\)](#)
[Faro di Brucoli, Augusta \(SR\)](#)
[Faro di Murro di Porco, Siracusa](#)
[Faro di Capo Grosso, Favignana \(TR\)](#)



Partner Promotori



Con la partecipazione di



Con il coinvolgimento di

