

AGENZIA DEL DEMANIO  
DIREZIONE REGIONALE CALABRIA

Prot. 2021/19633 del 4.10.2021  
CALABRIA- Melito Porto Salvo (RC). Relitto fluviale in località San Leonardo.

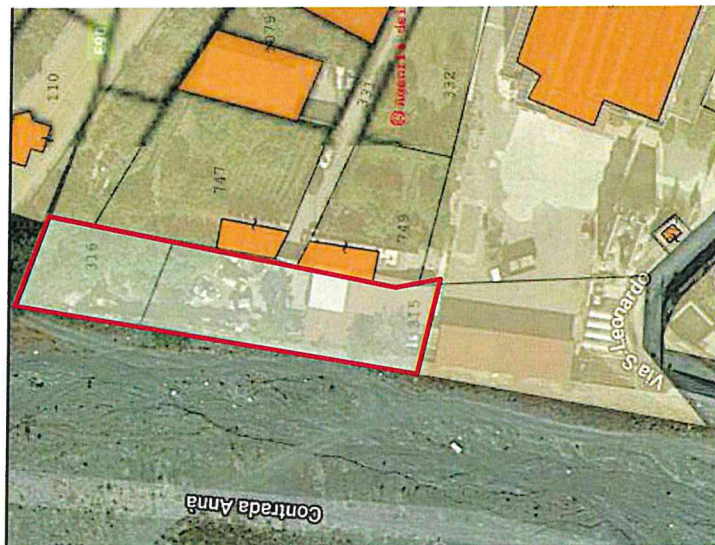

**Descrizione:** Terreno con giacitura pianeggiante ubicato in contrada Annà in zona periferica del Comune di Melito Porto Salvo avente una superficie di mq. 1030 censito tra i beni patrimoniali dello Stato alla scheda RCB0902 ed utilizzato per usi agricoli ed area deposito di materiale edile. E' identificato al Catasto Terreni del Comune di Melito Porto Salvo al Fg. 34 p.la 315/p e 316. Occupato senza titolo.

## AVVISO

La Direzione Regionale Calabria dell'Agenzia del Demanio, ricorrendone i presupposti di legge, ha attivato la procedura di cui all'art. 2 del D.P.R. n. 296/2005, finalizzata al rinnovo della locazione del bene immobile dello Stato sopra indicato, in favore dell'attuale utilizzatore, al canone annuo di € 575,49 (euro cinquecentoseitacincque/49), per una durata di anni sei, con decorrenza dal 1/1/2022.

Nel rispetto dei principi di trasparenza e di correttezza dell'azione amministrativa ed al fine di espletare le verifiche di cui al comma 4. del summenzionato art. 2,

### RENDE NOTO CHE

prima di addvenire ad una definitiva determinazione in merito, ravvisa l'opportunità di consentire ai soggetti interessati di far pervenire eventuali manifestazioni di interesse entro il 04/11/2021.

Le manifestazioni di interesse dovranno essere inoltrate all'Agenzia del Demanio - Direzione Regionale Calabria Ufficio di Reggio Calabria Via dei Bianchi n. 2

Laddove pervenga anche una sola manifestazione di interesse, la Direzione Regionale procederà ad affidare la locazione/concessione a mezzo di gara. Qualora le manifestazioni di interesse pervenute non siano effettive e, quindi, non si traducano in una valida partecipazione alla gara, l'Agenzia si riserva di agire nelle sedi opportune per l'eventuale risarcimento del danno, nonché di segnalare il comportamento alla Procura della Repubblica.

Per informazioni è possibile rivolgersi alla Direzione Regionale Calabria (Tel. 0961/778911, [dire Calabria@pce.agenziaedemanio.it](mailto:dire Calabria@pce.agenziaedemanio.it), Referente Daniel Condello Tel. 0961/778977.

CONDELLO DAI

Il Responsabile, 2021.10.01.16:34

Città Metropoli, 2021.10.01.16:34

Direttore, 2021.10.01.16:34

2.5.4.97=VATTI-06340981

