

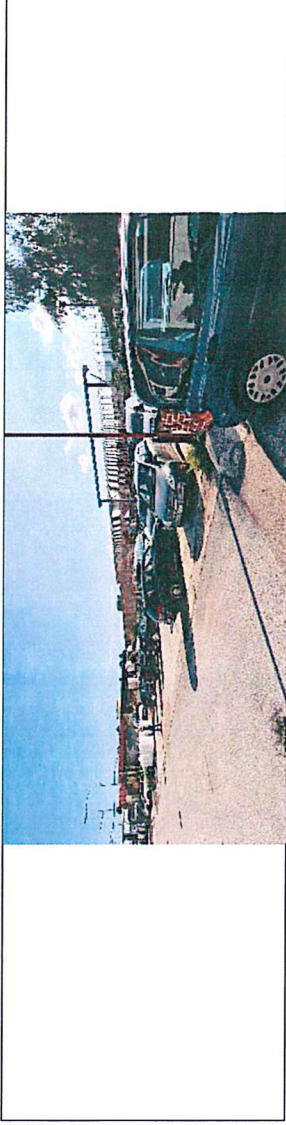

Prot. 1550 /R.I. del 04/12/2021

Sicilia – Patti via Giovanni XXIII (ME) - “area pertinenza attività industriale”



**Descrizione:** Trattasi di un'area urbana di mq 755,00, costituente porzione dell'ex poligono di tiro a segno di Patti. Essa ha forma trapezoidale e giacitura pianeggiante, risulta pavimentata con conglomerato bituminoso e delimitata lungo i confini nord, sud ed est da piccoli muretti che la separano da altre particelle demaniali, costituenti la medesima scheda patrimoniale. C.F. fg. 9 particella 1540.

## AVVISO

La Direzione Regionale Sicilia dell'Agenzia del Demanio, ricorrendone i presupposti di legge, ha attivato la procedura di cui all'art. 2 del D.P.R. n. 296/2005, finalizzata alla locazione del bene immobile dello Stato sopra indicato, in favore del richiedente la locazione, al canone annuo di € 900,00 (euro novecento/00), per una durata di anni 6, con decorrenza dal 02/2022.

Nel rispetto dei principi di trasparenza e di correttezza dell'azione amministrativa ed al fine di espletare le verifiche di cui al comma 4. del summenzionato art. 2,

### RENDE NOTO CHE

prima di addivene ad una definitiva determinazione in merito, ravvisa l'opportunità di consentire ai soggetti interessati di far pervenire eventuali manifestazioni di interesse entro il 04/12/2021.

Le manifestazioni di interesse dovranno essere inoltrate all'Agenzia del demanio – Direzione Regionale Sicilia Piazza Marina Salita Intendenza n. 2, CAP 90133 Palermo.

Per informazioni è possibile rivolgersi alla Direzione Regionale Sicilia (Tel 0917495411, e-mail dre.sicilia@agenziademanio.it, dre\_sicilia@pce.agenziademanio.it, Referente: Geom. Cosimo Amico).

IL DIRETTORE REGIONALE

Vittorio Vannini