



A G E N Z I A D E L D E M A N I O

Direzione Regionale Calabria

FASCICOLO DELL'IMMOBILE

Direzione Regionale Calabria

CSB1083





AGENZIA DEL DEMANIO

Direzione Regionale Calabria

DATI GENERALI				
DENOMINAZIONE IMMOBILE		CODICE SCHEDA	CODICE FABBRICATO	
FABBRICATO E AREA ESTERNA PERTINENZIALE RICADENTE ALL'INTERNO DEL PARCO NAZIONALE DELLA SILA C. DA GOLIA - LONGOBUCCO (CS)		CSB1083	CS0964001	
REGIONE	PROVINCIA	COMUNE	INDIRIZZO	GEOLOCALIZZAZIONE
CALABRIA	COSENZA	LONGOBUCCO	C.DA GOLIA	39.394674, 16.577155

INDIVIDUAZIONE DEL COMPLESSO E DELL'IMMOBILE SU AEREOFOTOGRAMMETRIA

Non in scala



INDIVIDUAZIONE DEL COMPLESSO E DELL'IMMOBILE SU PLANIMETRIA GENERALE

Planimetria generale non disponibile



AGENZIA DEL DEMANIO

Direzione Regionale Calabria

DATI IMMOBILE		
FOGLIO	PARTICELLA	SUBALTERNO
129	49	1

SUPERFICIE LORDA MQ	VOLUME MC	IMMOBILE CIELO TERRA SI/NO	IN USO SI/NO	TECNOLOGIA COSTRUTTIVA	AGIBILITA' SI/NO
177,00*	ND	SI	SI	MURATURA PORTANTE	ND

(*)Dato desunto da Address

PLANIMETRIE DELLO STATO DI FATTO

Non in scala

Piano terra

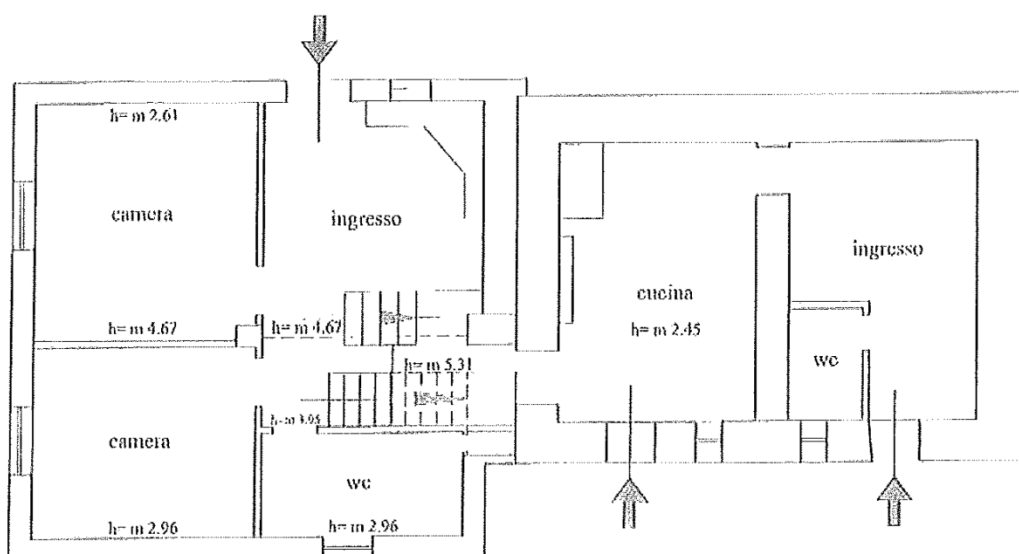



AGENZIA DEL DEMANIO

Direzione Regionale Calabria

Piano primo

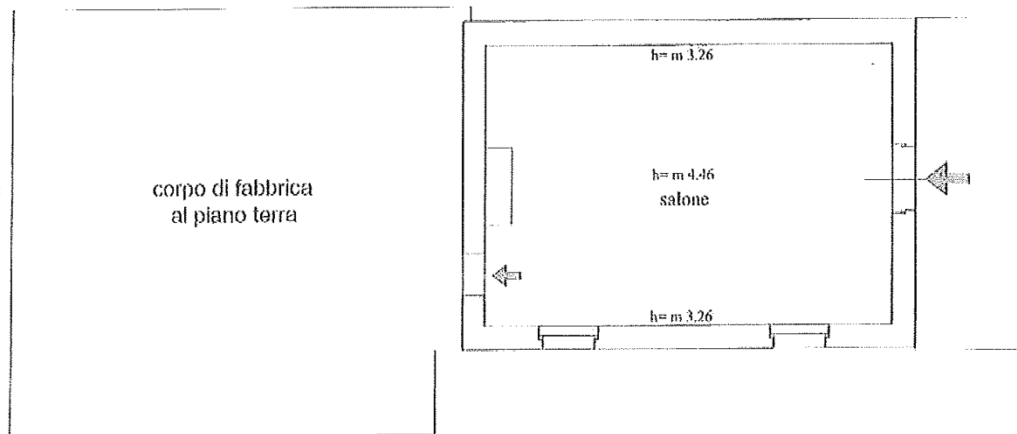

ESTRATTO DI MAPPA CATASTALE

Non in scala

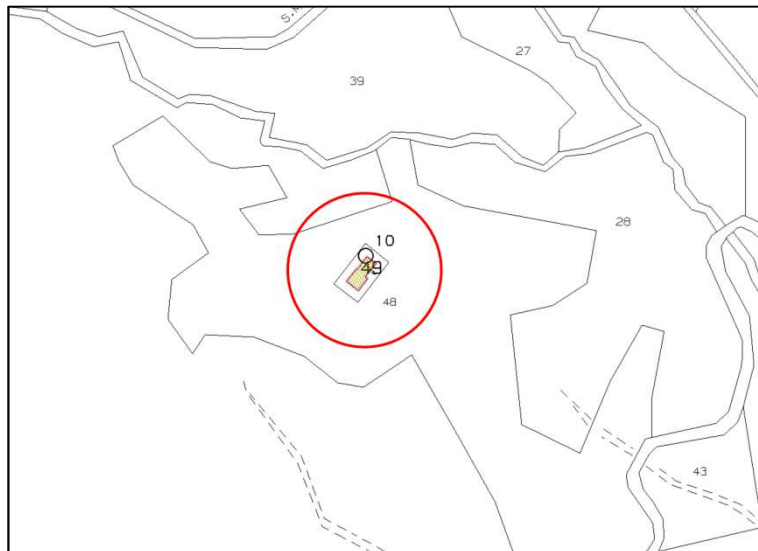

ELENCO ALLEGATI:

- ✓ **VISURE CATASTALI**
- ✓ **DOCUMENTAZIONE FOTOGRAFICA**



AGENZIA DEL DEMANIO

Direzione Regionale Calabria

Allegato a) VISURE CATASTALI



Direzione Provinciale di Cosenza
Ufficio Provinciale - Territorio
Servizi Catastali

Visura storica per immobile

Situazione degli atti informatizzati dall'impianto meccanografico al 09/05/2018

Data: 09/05/2018 - Ora: 11.08.29 Segue

Visura n.: T103410 Pag: 1

Dati della richiesta	Comune di LONGOBUCCO (Codice: E678)
Catasto Fabbricati	Provincia di COSENZA Foglio: 129 Particella: 49 Sub.: 1

INTESTATO

1	DEMANIO DELLO STATO con sede in ROMA	80207790587*	(1) Proprieta' per 1000/1000
---	--------------------------------------	--------------	------------------------------

Unità immobiliare dal 09/11/2015

N.	DATI IDENTIFICATIVI				DATI DI CLASSAMENTO							DATI DERIVANTI DA
	Sezione Urbana	Foglio	Particella	Sub	Zona Cens.	Micro Zona	Categoria	Classe	Consistenza	Superficie Catastale	Rendita	
1		129	49	1	1		A/3	2	5 vani	Totale: 203 m ² Totale escluse aree scoperte** : 178 m ²	Euro 247,90	Variazione del 09/11/2015 - Inserimento in visura dei dati di superficie.
Indirizzo		CONTRADA GOLIA SNC piano: T-1;										
Annotazioni		Classamento e rendita validati (D.M. 701/94)										

Situazione dell'unità immobiliare dal 05/10/2007

N.	DATI IDENTIFICATIVI				DATI DI CLASSAMENTO							DATI DERIVANTI DA
	Sezione Urbana	Foglio	Particella	Sub	Zona Cens.	Micro Zona	Categoria	Classe	Consistenza	Superficie Catastale	Rendita	
1		129	49	1	1		A/3	2	5 vani		Euro 247,90	VARIAZIONE NEL CLASSAMENTO del 05/10/2007 protocollo n. CS0470554 in atti dal 05/10/2007 VARIAZIONE DI CLASSAMENTO (n. 55449.1/2007)
Indirizzo		CONTRADA GOLIA SNC piano: T-1;										
Annotazioni		Classamento e rendita validati (D.M. 701/94)										

Situazione dell'unità immobiliare dal 29/03/2007

N.	DATI IDENTIFICATIVI				DATI DI CLASSAMENTO							DATI DERIVANTI DA
	Sezione Urbana	Foglio	Particella	Sub	Zona Cens.	Micro Zona	Categoria	Classe	Consistenza	Superficie Catastale	Rendita	
1		129	49	1	1		A/3	2	5 vani		Euro 247,90	COSTITUZIONE del 29/03/2007 protocollo n. CS0203539 in atti dal 29/03/2007 COSTITUZIONE (n. 873.1/2007)
Indirizzo		CONTRADA GOLIA SNC piano: T-1;										

Annotazioni	classamento e rendita proposti (D.M. 701/94)	Fine
--------------------	--	------

Situazione degli intestati dal 29/03/2007

N.	DATI ANAGRAFICI	CODICE FISCALE	DIRITTI E ONERI REALI
1	CORPO FORESTALE DELLO STATO CON SEDE IN ROMA VIA G. CARDUCCI, 5 con sede in ROMA	80202870582	(1) Proprieta' per 1000/1000 RIS. 1 DITTA PRIVA DI TITOLO LEGALE RESO PUBBLICO fino al 29/08/1977
DATI DERIVANTI DA		COSTITUZIONE del 29/03/2007 protocollo n. CS0203539 in atti dal 29/03/2007 Registrazione: COSTITUZIONE (n. 873.1/2007)	

Situazione degli intestati dal 29/08/1977

N.	DATI ANAGRAFICI	CODICE FISCALE	DIRITTI E ONERI REALI
1	DEMANIO DELLO STATO con sede in ROMA	80207790587	(1) Proprieta' per 1000/1000
DATI DERIVANTI DA		RETTIFICA DI INTESTAZIONE ALL'ATTUALITA' del 29/08/1977 protocollo n. CS0111606 in atti dal 05/06/2013 Registrazione: Sede: D. P. R. 24 LUGLIO 1977 N. 616 (n. 10398.1/2013)	

Unità immobiliari n. 1

Visura telematica esente per fini istituzionali

* Codice Fiscale Validato in Anagrafe Tributaria

** Si intendono escluse le "superfici di balconi, terrazzi e aree scoperte pertinenziali e accessorie, comunicanti o non comunicanti" (cfr. Provvedimento del Direttore dell'Agenzia delle Entrate 29 marzo 2013).



AGENZIA DEL DEMANIO

Direzione Regionale Calabria

Allegato b) DOCUMENTAZIONE FOTOGRAFICA

