

Prot. 2017/16086 del 20/11/2017

Emilia Romagna – Bellaria Igea-Marina (RN) - Immobile denominato “Unità immobiliare ad uso autorimessa”

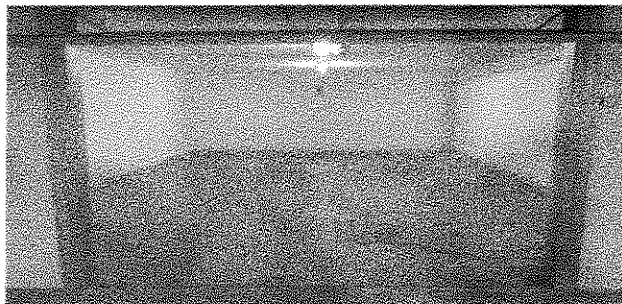

Descrizione: Garage di mq. 44 di superficie catastale sito in Comune di Bellaria Igea-Marina (RN), via Berlinguer angolo via Don Giuseppe Dossetti, censito al Catasto Fabbricati del medesimo Comune al foglio 18 mappale 1094 sub. 56. Il bene è posto al piano seminterrato del complesso condominiale «Centro dei Pini», accessibile da Via Berlinguer mediante rampa di accesso con serranda avvolgibile meccanizzata.
Stato occupazionale: LIBERO; Stato manutentivo: NORMALE.

AVVISO

L'Agenzia del demanio ha esperito n. 6 (sei) procedure ad evidenza pubblica per l'alienazione dell'immobile sopra descritto, risultate infruttuose. Ricorrendone i presupposti di legge, l'Agenzia intende attivare la procedura di cui all'art. 1, comma 436, lettera b) della L. 311/2004, che prevede la vendita mediante trattativa privata. A tal fine, nel rispetto dei principi di trasparenza e di correttezza dell'azione amministrativa,

si rende noto che

è recentemente pervenuta un'offerta pari a € 29.000,00 (euro ventinovemila/00), per l'acquisto del bene in questione.

Prima di addivenire ad una definitiva determinazione in merito, si ravvisa l'opportunità di consentire ai soggetti interessati all'acquisto di far pervenire eventuali offerte in aumento entro il **11 Dicembre 2017** (11/12/2017).

Le offerte dovranno essere presentate presso l'Agenzia del demanio – Direzione Regionale Emilia Romagna, Piazza Malpighi, n. 19 – CAP 40123 – Bologna, secondo le modalità indicate nel “Disciplinare di Vendita” pubblicato sul sito Internet dell'Agenzia.

Al fine della scelta del contraente, l'Agenzia si riserva di valutare le offerte pervenute nonché di verificare la sussistenza dei requisiti per contrarre con la Pubblica Amministrazione in capo agli offerenti.

Per informazioni è possibile rivolgersi alla Direzione Regionale Emilia Romagna (Tel 051 6400311, e-mail: dre.emiliaromagna_STBO3@agenziademanio.it; dre_emiliaromagna@pce.agenziademanio.it). Referente: Dott.ssa Elisa Guidi

IL DIRETTORE REGIONALE
Antonio Ottavio Cicchi