

Prot. 18447/2017 del 23/11/2017

Emilia Romagna – Forlì - Immobile denominato "terreno derivante dalla rettifica dell'alveo demaniale degli scoli consorziali Fossatone e 1° ramo Fossatone 1"

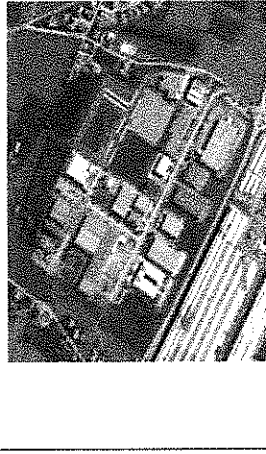

**Descrizione:** Area patrimoniale di circa 224 mq, appartenente al patrimonio disponibile dello Stato scheda FOB0926 Immobile denominato «Terreno derivante dalla rettifica dell'alveo demaniale degli scoli consorziali Fossatone e 1° ramo Fossatone 1», ubicata in Forlì in Loc. Villa Selva Via Mattei, via Lumiere censita al Catasto Terreni del medesimo Comune al Fg. 189 particella 494,562,566.

### AVVISO

La Direzione Regionale Emilia Romagna dell'Agencia del Demanio, ricorrendone i presupposti di legge, ha attivato la procedura di cui all'art. 2 del D.P.R. n. 296/2005, finalizzata, alla formalizzazione dell'uso in corso, al canone annuo di € 370,94 (euro trecentosettanta/94), per una durata di anni sei, con decorrenza da Gennaio 2018. Nel rispetto dei principi di trasparenza e di correttezza dell'azione amministrativa ed al fine di espletare le verifiche di cui al comma 4 del summenzionato art. 2.

### RENDE NOTO CHE

prima di addivenire ad una definitiva determinazione in merito, ravvisa l'opportunità di consentire ai soggetti interessati di far pervenire eventuali manifestazioni di interesse entro il 23 Dicembre 2017 (23/12/2017). Le manifestazioni di interesse dovranno essere inoltrate all'Agencia del Demanio – Direzione Regionale Emilia Romagna Piazza Malpighi n. 19, CAP 40123 Bologna. Per informazioni è possibile rivolgersi alla Direzione Regionale Emilia Romagna (Tel 051-6400311, e-mail dre.EmiliaRomagna\_STBO3@agenziademanio.it, dre\_emiliaromagna@pce.agenziademanio.it, Referente: Dott.ssa Annalisa Fochi).

IL DIRETTORE REGIONALE