



A G E N Z I A D E L D E M A N I O

Direzione Regionale Lazio

**FASCICOLO DELL'IMMOBILE
RMB0559**

Direzione Regionale
Lazio



DATI GENERALI		
Caserma dei Carabinieri	RMB0559	RM0127001

REGIONE	PROVINCIA	COMUNE	INDIRIZZO	GEOLOCALIZZAZIONE
Lazio	Roma	Colleferro	Piazza Italia, 18	N. 41.730209 E. 13.004966

AEROFOTOGRAMMETRIA



DATI IMMOBILE		
FOGLIO	PARTICELLA	SUBALTERNO
9	66	-

SUPERFICIE LORDA MQ	VOLUME MC	IMMOBILE CIELO TERRA SI/NO	TECNOLOGIA COSTRUTTIVA	TIPOLOGIA DI INTERVENTO NECESSARIA	AGIBILITA' SI/NO
1.485,00	4.900,00	Si	Cemento Armato	Nessuno	SI

PLANIMETRIE DELLO STATO DI FATTO

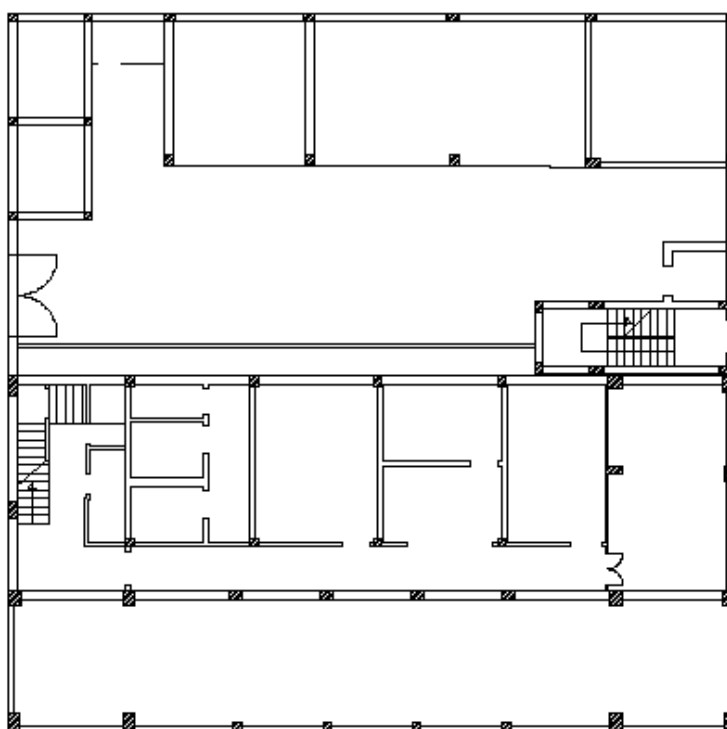

PIANO TERRA

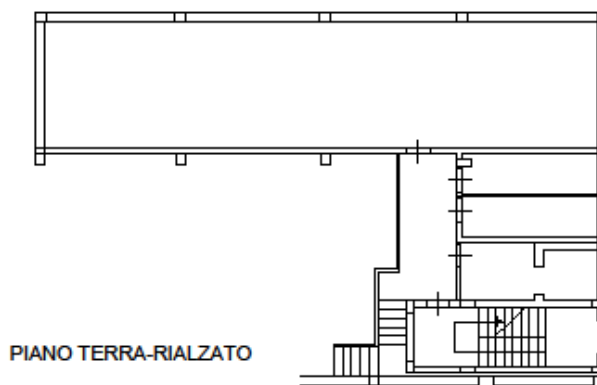

PIANO TERRA-RIALZATO

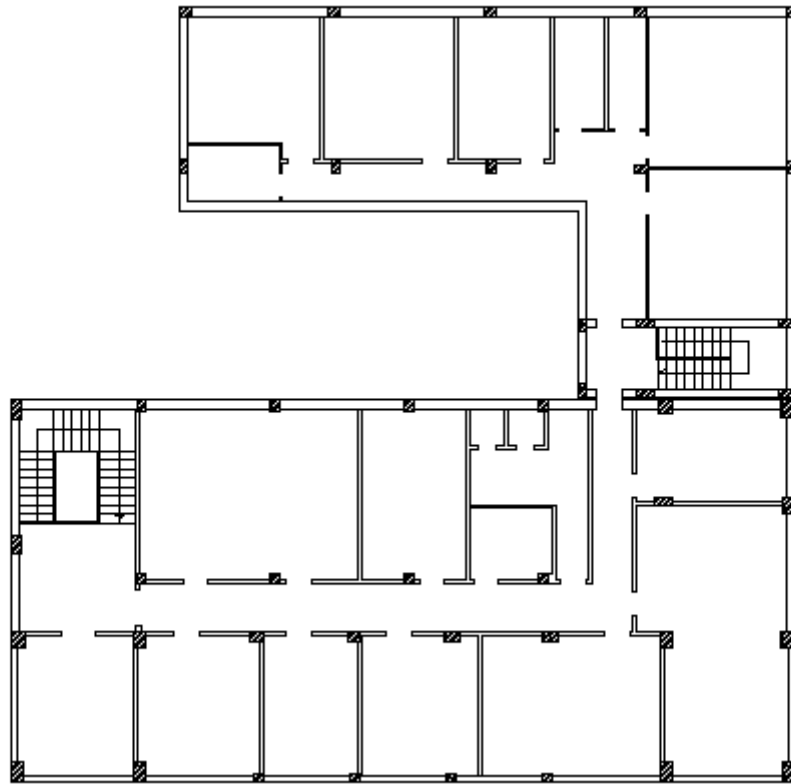

PIANO PRIMO

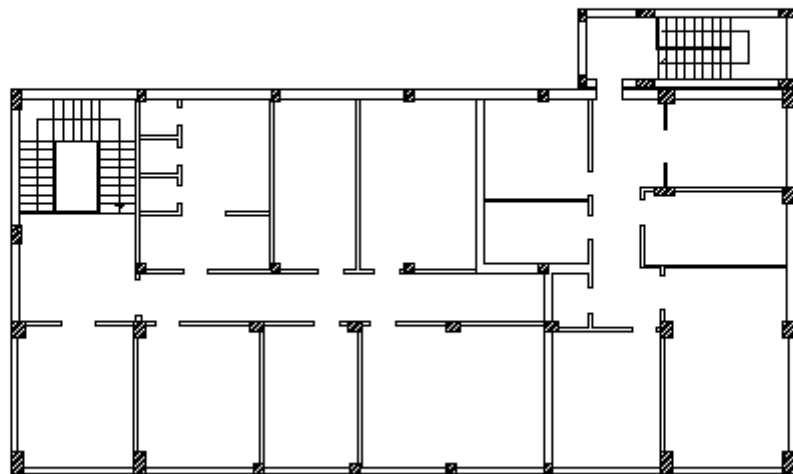

PIANO SECONDO

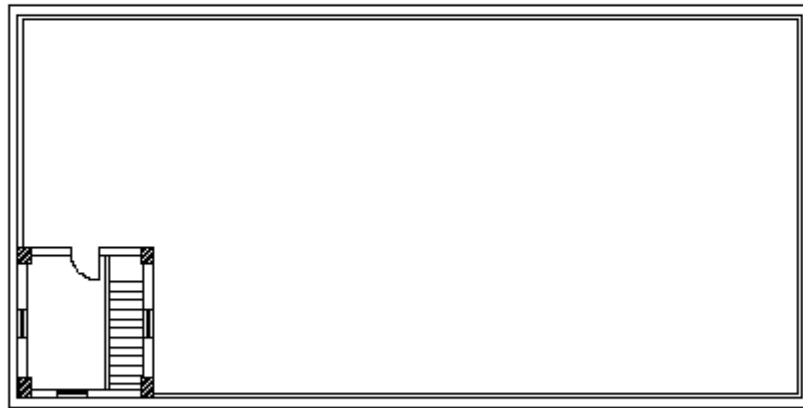

PIANO 1° TORRINO

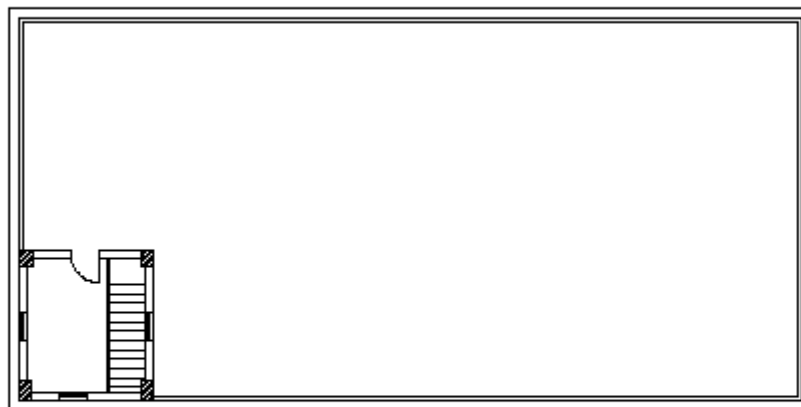

PIANO 2° TORRINO

ESTRATTO DI MAPPA CATASTALE



ELENCO ALLEGATI:

- ✓ VISURA CATASTALE
- ✓ DOCUMENTAZIONE FOTOGRAFICA

VISURE CATASTALI



Ufficio Provinciale di Roma - Territorio
Servizi Catastali

Visura storica per immobile

Data: 24/10/2018 - Ora: 15.20.19 Fine

Visura n.: T222232 Pag: 1

Situazione degli atti informatizzati dall'impianto meccanografico al 24/10/2018

Dati della richiesta	Comune di COLLEFERRO (Codice: C858A)
Catasto Terreni	Sezione di COLLEFERRO (Provincia di ROMA) Foglio: 9 Particella: 66

Area di enti urbani e promiscui dall'impianto meccanografico

N.	DATI IDENTIFICATIVI				DATI CLASSAMENTO				DATI DERIVANTI DA
	Foglio	Particella	Sub	Pozz	Qualità Classe	Superficie(m²)	Deduz	Rendito	
1	9	66		-	ENTE URBANO	ha arco 06 20		Dominicale Agrario	Impianto meccanografico del 02/04/1984
Notifica						Particella	1		

Unità immobiliari n. 1

Visura telematica esente per fini istituzionali



Ufficio Provinciale di Roma - Territorio
Servizi Catastali

Visura per immobile

Data: 24/10/2018 - Ora: 15.22.13 Fine

Visura n.: T223188 Pag: 1

Situazione degli atti informatizzati al 24/10/2018

Dati della richiesta	Comune di COLLEFERRO (Codice: C858)
Catasto Fabbricati	Provincia di ROMA Sez. Urb.: COL Foglio: 9 Particella: 66

Unità immobiliare

N.	DATI IDENTIFICATIVI				DATI DI CLASSAMENTO						DATI DERIVANTI DA	
	Sezione Urbana	Foglio	Particella	Sub	Zona Cons.	Micro Zona	Categoria	Classe	Consistenza	Superficie Catastale		Rendita
1	COL	9	66				B/4	U	2744 m²		Euro 1.842,29	Variazione del 16/12/2005 protocollo n. RM0960785 in atti dal 16/12/2005 VARIAZIONE PER MODIFICA IDENTIFICATIVO (n. 207211.1/2005)
Indirizzo		PIAZZA ITALIA n. 14 piano: T.										

INTESTATO

N.	DATI ANAGRAFICI	CODICE FISCALE	DIRITTI E ONERI REALI
1	DEMANIO DELLO STATO		(1) Proprietà per 1/1

Unità immobiliari n. 1

Visura telematica esente per fini istituzionali

DOCUMENTAZIONE FOTOGRAFICA





AGENZIA DEL DEMANIO

Direzione Regionale Lazio

FASCICOLO DELL'IMMOBILE

RMB0574

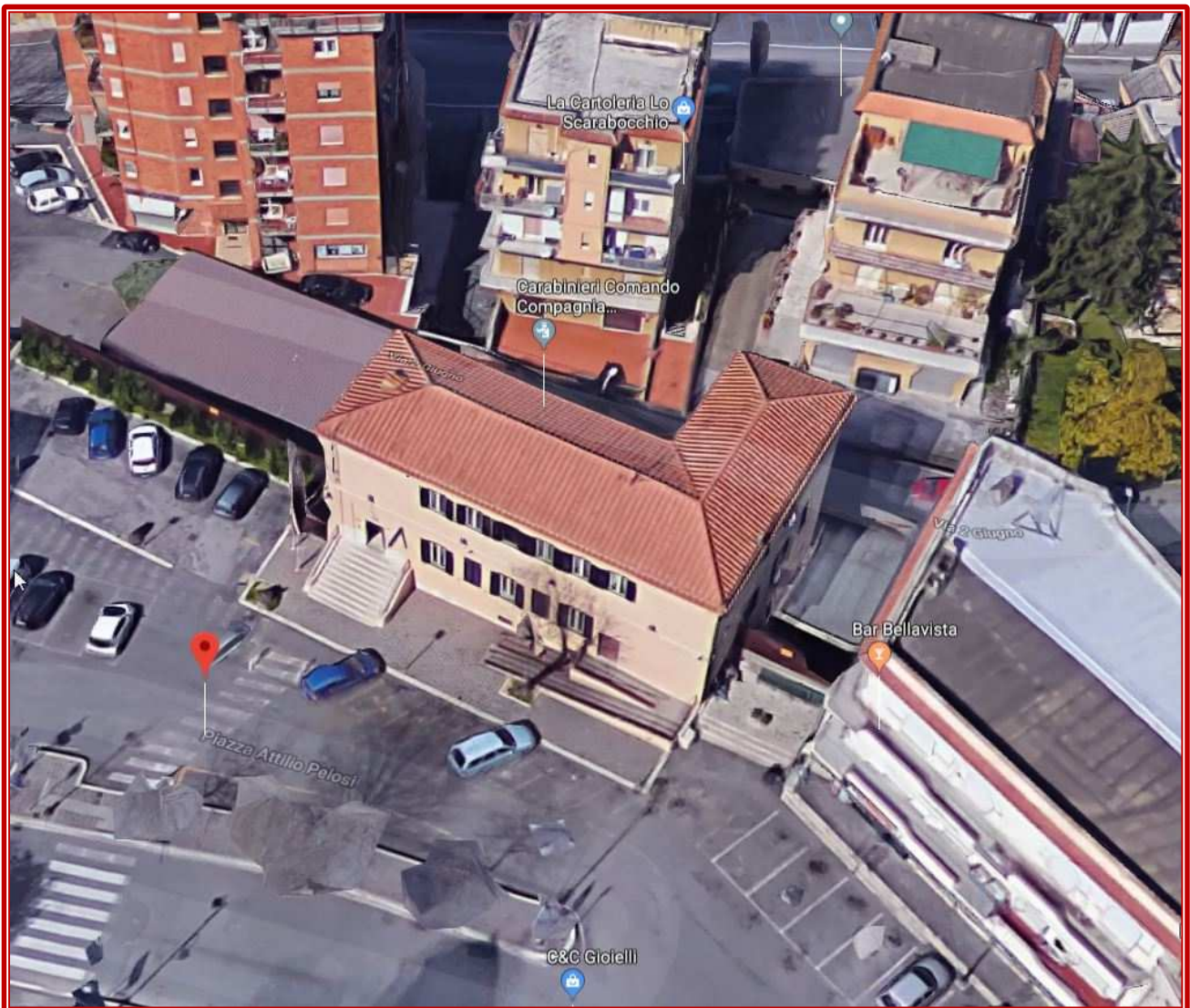

DATI GENERALI		
Caserma dei Carabinieri	RMB0574	RM0127001

REGIONE	PROVINCIA	COMUNE	INDIRIZZO	GEOLOCALIZZAZIONE
Lazio	Roma	Monterotondo	Piazza Attilio Pelosi, 1	N. 42.052900 E. 12.616661

AEROFOTOGRAMMETRIA



DATI IMMOBILE		
FOGLIO	PARTICELLA	SUBALTERNO
32	308	-

SUPERFICIE LORDA MQ	VOLUME MC	IMMOBILE CIELO TERRA SI/NO	TECNOLOGIA COSTRUTTIVA	TIPOLOGIA DI INTERVENTO NECESSARIA	AGIBILITA' SI/NO
1.580,00	5.200,00	Si	Muratura	Nessuno	SI

PLANIMETRIE DELLO STATO DI FATTO

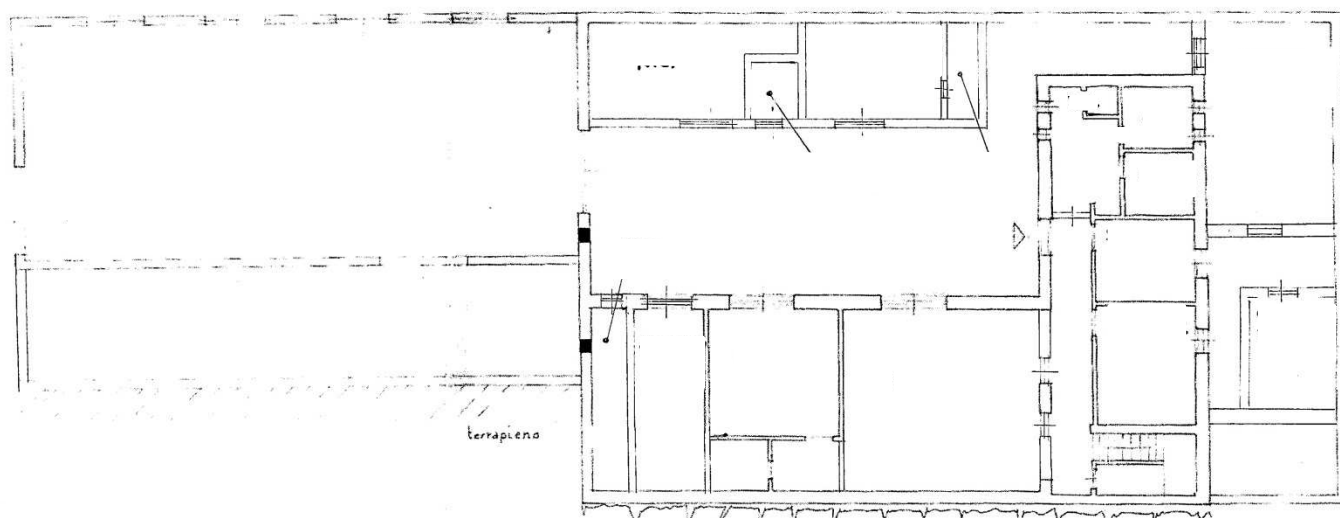

PIANO INTERRATO

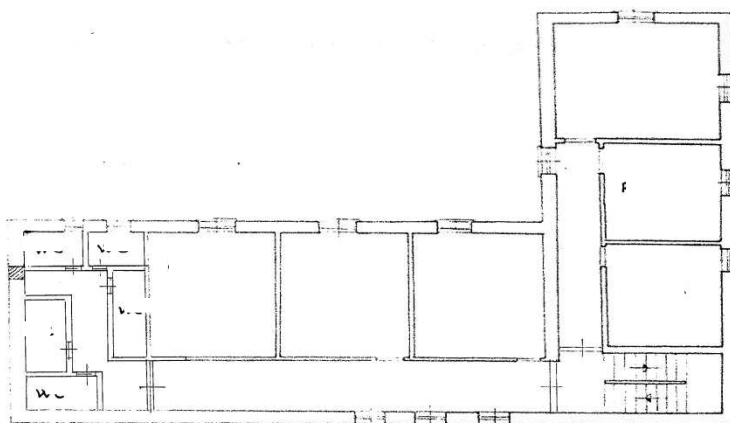

PIANO SEMINTERRATO

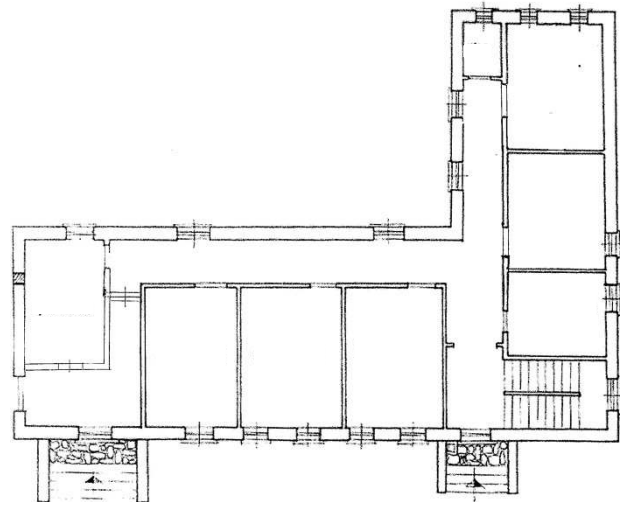

PIANO RIALZATO

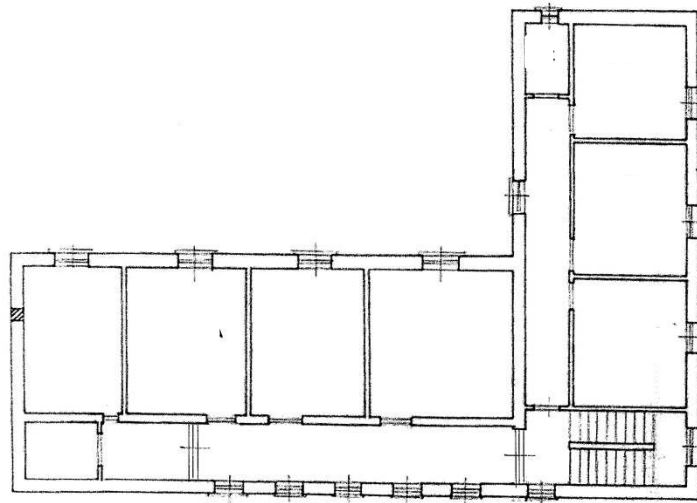

PIANO PRIMO

ESTRATTO DI MAPPA CATASTALE



ELENCO ALLEGATI:

- ✓ VISURA CATASTALE
- ✓ DOCUMENTAZIONE FOTOGRAFICA

VISURE CATASTALI



Ufficio Provinciale di Roma - Territorio
Servizi Catastali

Visura storica per immobile

Situazione degli atti informatizzati dall'impianto meccanografico al 25/10/2018

Data: 25/10/2018 - Ora: 09.22.29 Fine

Visura n.: T48378 Pag: 1

Dati della richiesta	Comune di MONTEROTONDO (Codice: F611)
Catasto Terreni	Provincia di ROMA Foglio: 32 Particella: 308

Area di enti urbani e promiscui dall'impianto meccanografico

N.	DATI IDENTIFICATIVI				DATI CLASSAMENTO				DATI DERIVANTI DA	
	Foglio	Particella	Sub	Porz	Qualità Classe	Superficie(m ²)	Deduz	Raddito		
1	32	308		--	ENTE URBANO	ha are ca 95 60		Dominicale	Agrario	Impianto meccanografico del 23/07/1979
Notifica						Partita	1			

Unità immobiliari n. 1

Visura telematica esente per fini istituzionali



Ufficio Provinciale di Roma - Territorio
Servizi Catastali

Visura storica per immobile

Situazione degli atti informatizzati dall'impianto meccanografico al 25/10/2018

Data: 25/10/2018 - Ora: 09.23.25 Segue

Visura n.: T48933 Pag: 1

Dati della richiesta	Comune di MONTEROTONDO (Codice: F611)
Catasto Fabbricati	Provincia di ROMA Foglio: 32 Particella: 308

INTESTATO

1	DEMANIO DELLO STATO con sede in ROMA	06340981007*	(1) Proprieta' per 1000/1000
---	--------------------------------------	--------------	------------------------------

Unità immobiliare dal 01/01/1994

N.	DATI IDENTIFICATIVI				DATI DI CLASSAMENTO							DATI DERIVANTI DA
	Sezione Urbana	Foglio	Particella	Sub	Zona Cons.	Micro Zona	Categoria	Classe	Consistenza	Superficie Catastale	Rendita	
1		32	308				C/4	U	650 m ²		Euro 2.148,46 L. 4.160.000	VARIAZIONE dal 01/01/1994 VARIAZIONE DEL QUADRO TARIFFARIO
Indirizzo				PIAZZA ROMA n. 59 piano: T-1-2;								
Notifica				Partita	327	Mod.58	-					

Situazione dell'unità immobiliare dal 01/01/1992

N.	DATI IDENTIFICATIVI				DATI DI CLASSAMENTO							DATI DERIVANTI DA
	Sezione Urbana	Foglio	Particella	Sub	Zona Cons.	Micro Zona	Categoria	Classe	Consistenza	Superficie Catastale	Rendita	
1		32	308				C/4	U	650 m ²		L. 5.200.000	VARIAZIONE dal 01/01/1992 VARIAZIONE DEL QUADRO TARIFFARIO
Indirizzo				PIAZZA ROMA n. 59 piano: T-1-2;								
Notifica				Partita	327	Mod.58	-					

Situazione dell'unità immobiliare dall'impianto meccanografico

N.	DATI IDENTIFICATIVI				DATI DI CLASSAMENTO							DATI DERIVANTI DA
	Sezione Urbana	Foglio	Particella	Sub	Zona Cons.	Micro Zona	Categoria	Classe	Consistenza	Superficie Catastale	Rendita	
1		32	308				C/4	U	650 m ²		L. 5.850	Impianto meccanografico del 30/06/1987
Indirizzo				PIAZZA ROMA n. 59 piano: T-1-2;								

DOCUMENTAZIONE FOTOGRAFICA

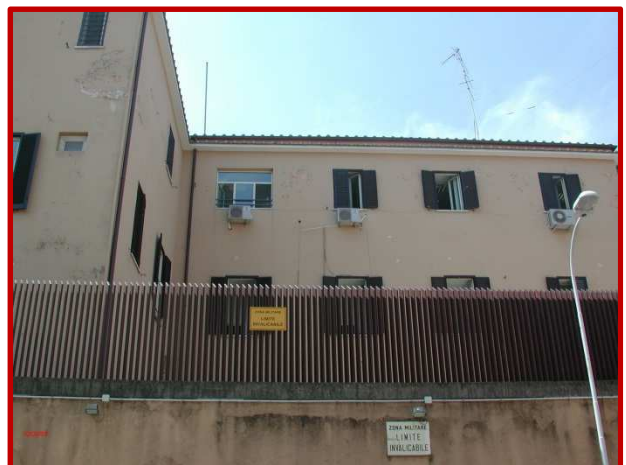



A G E N Z I A D E L D E M A N I O

Direzione Regionale Lazio

FASCICOLO DELL'IMMOBILE RMB0916

Direzione Regionale
Lazio

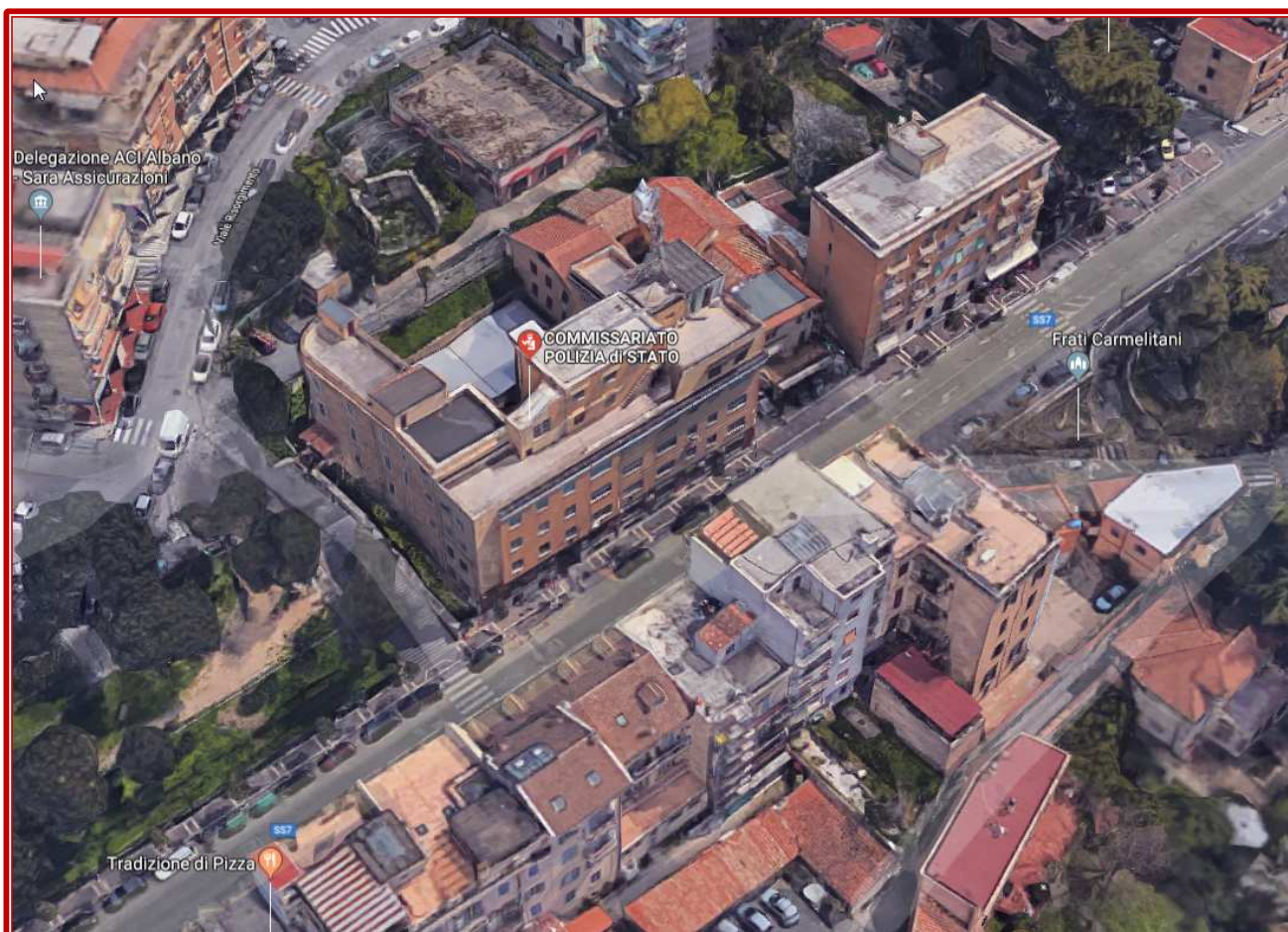

DATI GENERALI

Caserma e Commissariato di Pubblica Sicurezza	RMB0916	RM0149001
---	---------	-----------

REGIONE	PROVINCIA	COMUNE	INDIRIZZO	GEOLOCALIZZAZIONE
Lazio	Roma	Albano Laziale	Via Borgo Garibaldi, 7	N. 41.725215 E. 12.662667

AEROFOTOGRAMMETRIA



DATI IMMOBILE		
FOGLIO	PARTICELLA	SUBALTERNO
23	167	-

SUPERFICIE LORDA MQ	VOLUME MC	IMMOBILE CIELO TERRA SI/NO	TECNOLOGIA COSTRUTTIVA	TIPOLOGIA DI INTERVENTO NECESSARIA	AGIBILITA' SI/NO
2.650,00	8.700,00	Si	Mista	Nessuno	SI

PLANIMETRIE DELLO STATO DI FATTO

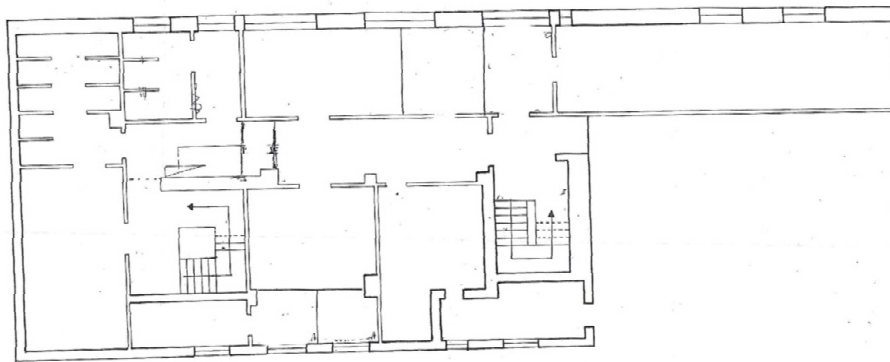

PIANO INTERRATO

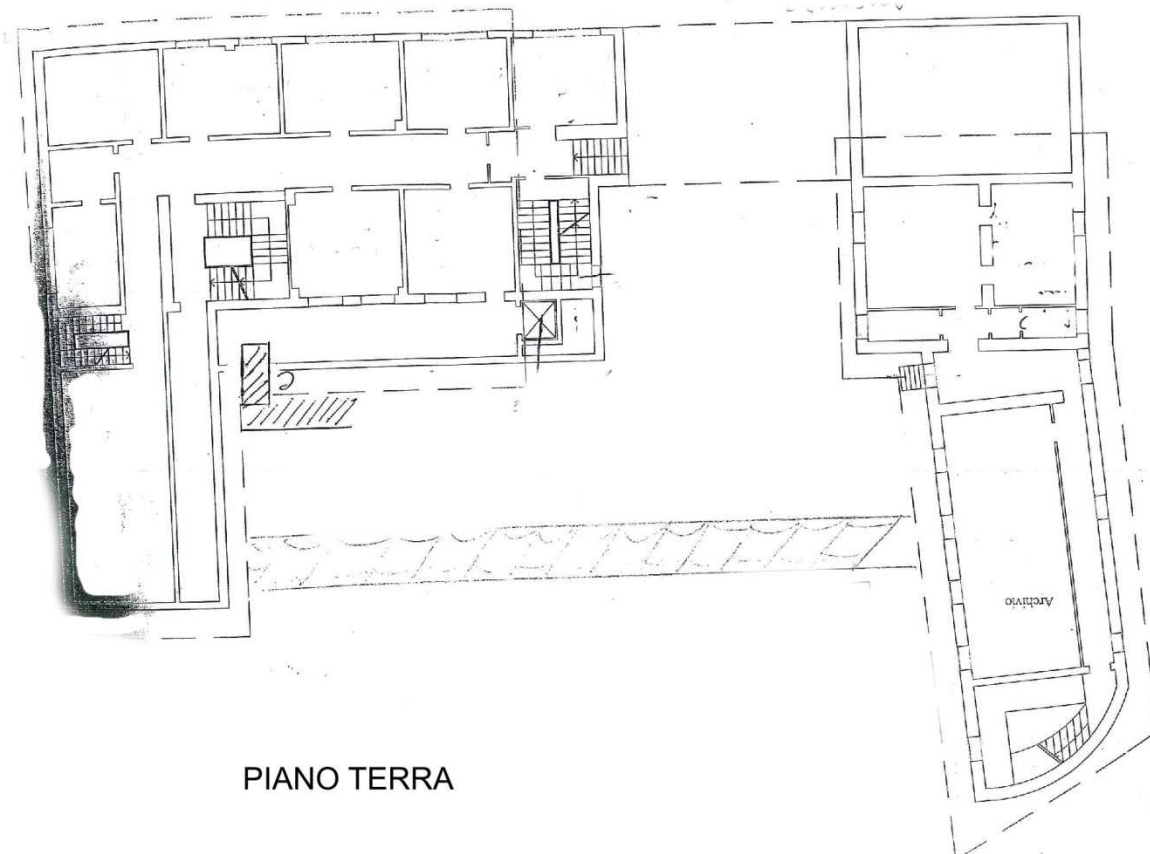

PIANO TERRA

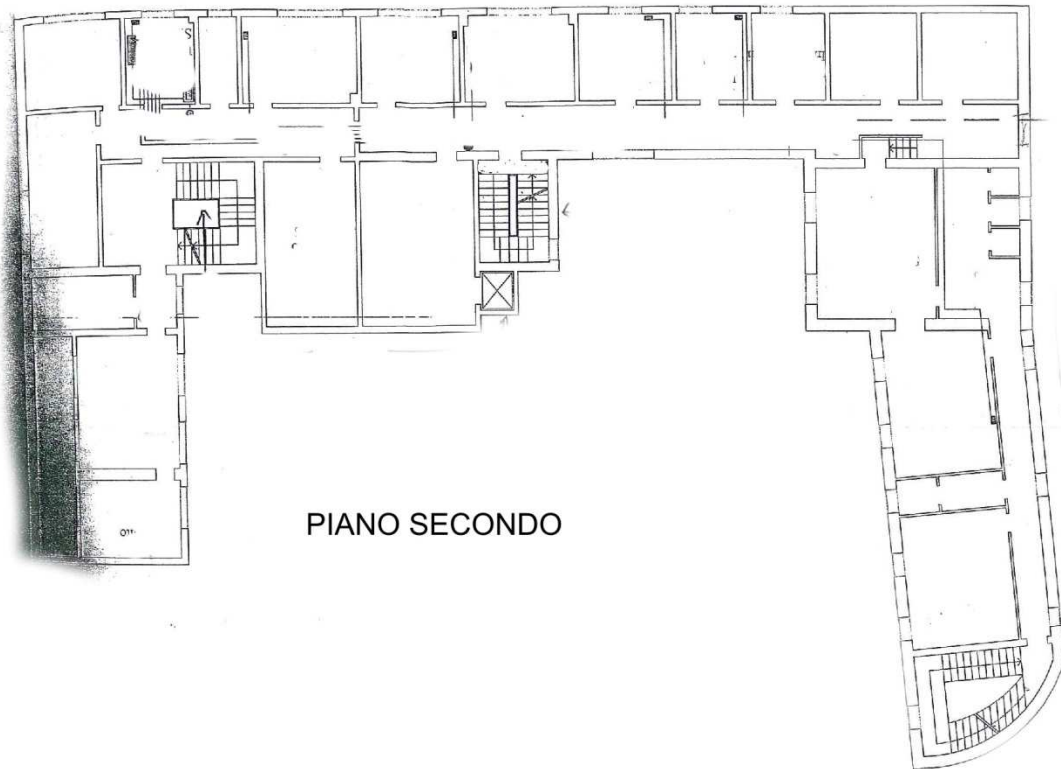
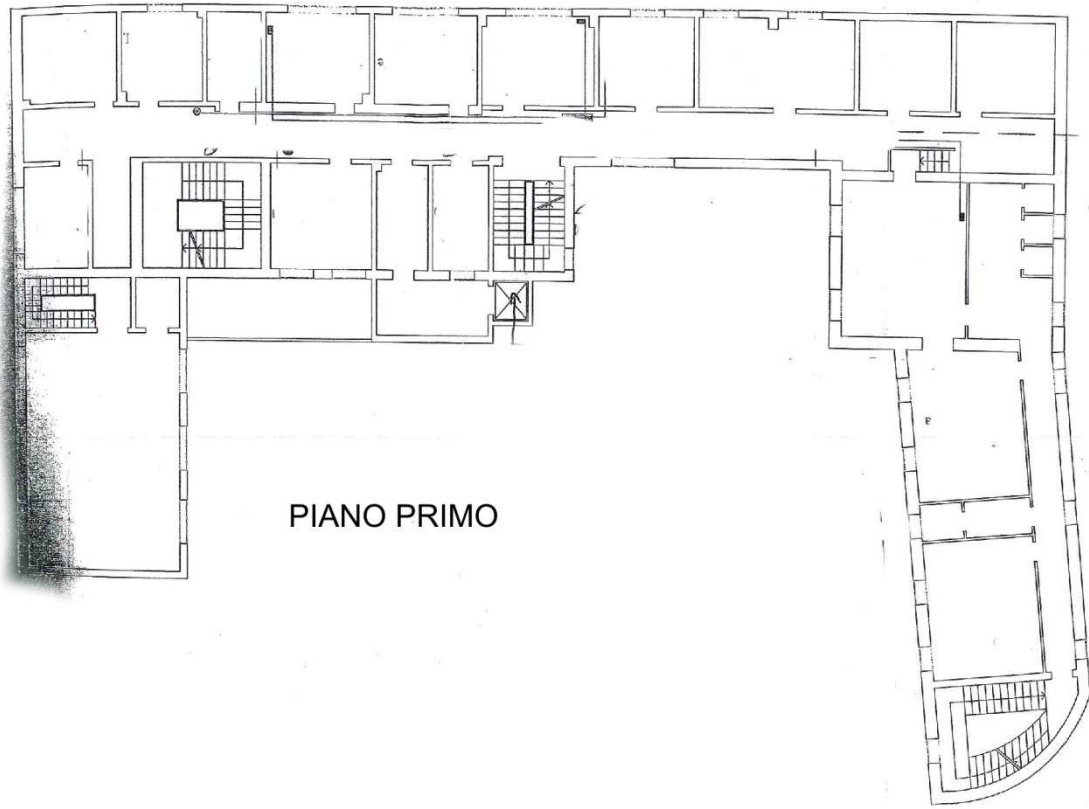

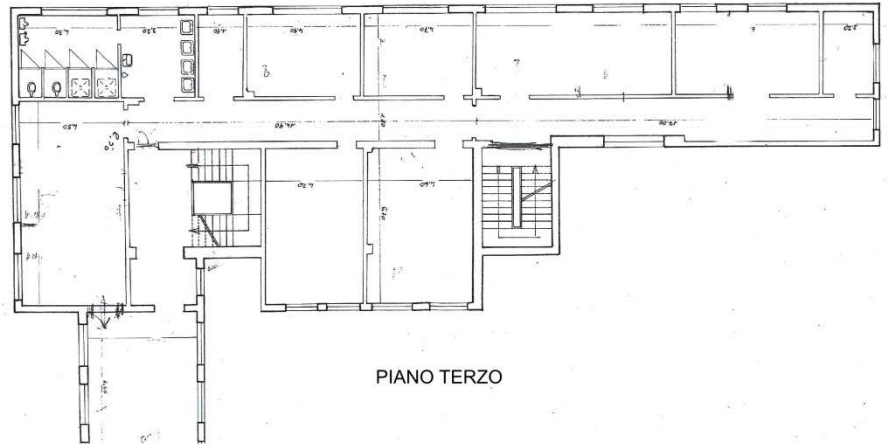

PIANO TERZO

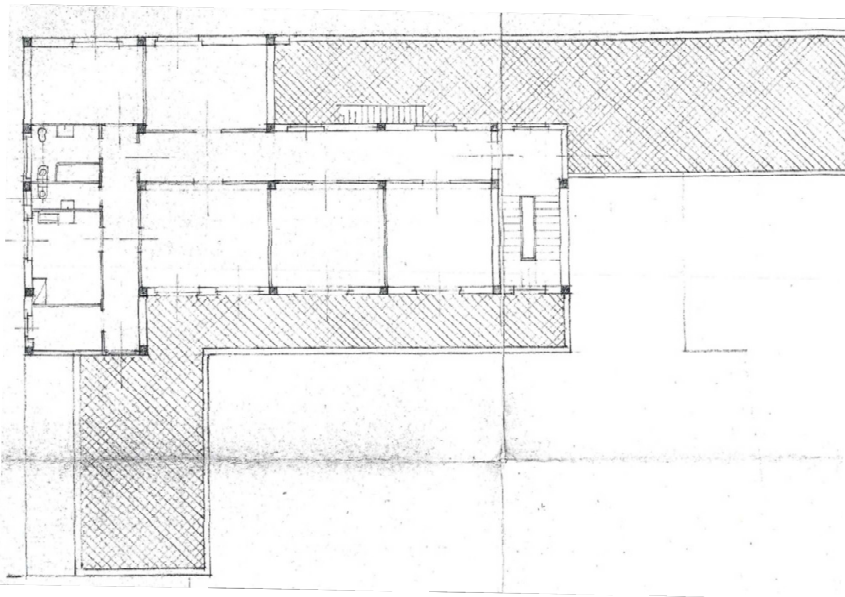

PIANO QUARTO

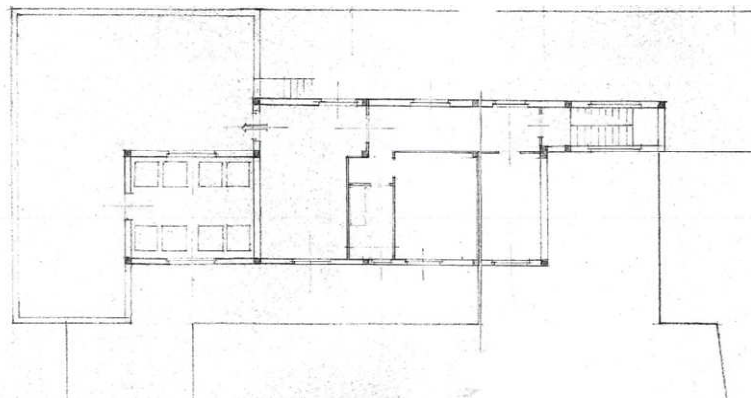

PIANO QUINTO

ESTRATTO DI MAPPA CATASTALE



ELENCO ALLEGATI:

- ✓ VISURA CATASTALE
- ✓ DOCUMENTAZIONE FOTOGRAFICA

VISURE CATASTALI



Ufficio Provinciale di Roma - Territorio
Servizi Catastali

Visura storica per immobile

Situazione degli atti informatizzati dall'impianto meccanografico al 23/10/2018

Data: 23/10/2018 - Ora: 15.27.13 Fine

Visura n.: T251683 Pag: 1

Dati della richiesta	Comune di ALBANO LAZIALE (Codice: A132)
Catasto Terreni	Provincia di ROMA Foglio: 23 Particella: 167

Area di enti urbani e promiscui dall'impianto meccanografico

N.	DATI IDENTIFICATIVI				DATI CLASSAMENTO				DATI DERIVANTI DA	
	Foglio	Particella	Sub	Parte	Qualità Classe	Superficie(m²)	Deduz.	Rendita		
						ha are ca		Dominicale	Agrario	
1	23	167		-	ENTE URBANO	11 20				Impianto meccanografico del 02/03/1985
Notifica						Partita	1			

Unità immobiliari n. 1

Visura telematica esente per fini istituzionali



Ufficio Provinciale di Roma - Territorio
Servizi Catastali

Visura storica per immobile

Situazione degli atti informatizzati dall'impianto meccanografico al 23/10/2018

Data: 23/10/2018 - Ora: 15.28.33 Segue

Visura n.: T252475 Pag: 1

Dati della richiesta	Comune di ALBANO LAZIALE (Codice: A132)
Catasto Fabbricati	Provincia di ROMA Foglio: 23 Particella: 167

INTESTATO

1	DEMAIO DELLO STATO RAMO INTERNO	(1) Proprietà per 1000/1000
---	---------------------------------	-----------------------------

Unità immobiliare dal 09/11/2015

N.	DATI IDENTIFICATIVI				DATI DI CLASSAMENTO						DATI DERIVANTI DA	
	Sezione Urbana	Foglio	Particella	Sub	Zona Cons.	Micro Zona	Categoria	Classe	Consistenza	Superficie Catastale		Rendita
1		23	167				B/1	3	267 m²	Totale: 1239 m²	Euro 165,47	Variazione del 09/11/2015 - Inscrittura in visura dei dati di superficie.
Indirizzo BORGIO GARIBALDI n. 293 piano: T-1-2-3-4;												

Situazione dell'unità immobiliare dal 26/01/2015

N.	DATI IDENTIFICATIVI				DATI DI CLASSAMENTO						DATI DERIVANTI DA	
	Sezione Urbana	Foglio	Particella	Sub	Zona Cons.	Micro Zona	Categoria	Classe	Consistenza	Superficie Catastale		Rendita
1		23	167				B/1	3	267 m²		Euro 165,47	VARIAZIONE TOPONOMASTICA del 26/01/2015 protocollo n. RM0056448 in atti del 26/01/2015 VARIAZIONE DI TOPONOMASTICA (n. 16671.1/2015)
Indirizzo BORGIO GARIBALDI n. 293 piano: T-1-2-3-4;												

Situazione dell'unità immobiliare dal 22/05/2014

N.	DATI IDENTIFICATIVI				DATI DI CLASSAMENTO						DATI DERIVANTI DA	
	Sezione Urbana	Foglio	Particella	Sub	Zona Cons.	Micro Zona	Categoria	Classe	Consistenza	Superficie Catastale		Rendita
1		23	167				B/1	3	267 m²		Euro 165,47	VARIAZIONE del 22/05/2014 protocollo n. RM0345485 in atti del 22/05/2014 G. A. F. CODIFICA PIANO INCOERENTE (n. 37028.1/2014)
Indirizzo BORGIO GARIBALDI n. 293, PT-1-2-3-4 n. 293 piano: T-1-2-3-4;												

DOCUMENTAZIONE FOTOGRAFICA







A G E N Z I A D E L D E M A N I O

Direzione Regionale Lazio

FASCICOLO DELL'IMMOBILE

RMB1665



DATI GENERALI		
Caserma dei Carabinieri Forestale	RMB1665	RM2167004

REGIONE	PROVINCIA	COMUNE	INDIRIZZO	GEOLOCALIZZAZIONE
Lazio	Roma	Sant'Oreste	Via della Pace, 1	N. 42.237052 E. 12.511943

AEROFOTOGRAMMETRIA



DATI IMMOBILE		
FOGLIO	PARTICELLA	SUBALTERNO
9	51	-

SUPERFICIE LORDA MQ	VOLUME MC	IMMOBILE CIELO TERRA SI/NO	TECNOLOGIA COSTRUTTIVA	TIPOLOGIA DI INTERVENTO NECESSARIA	AGIBILITA' SI/NO
150,00	610,00	Si	Muratura	Nessuno	SI

PLANIMETRIE DELLO STATO DI FATTO

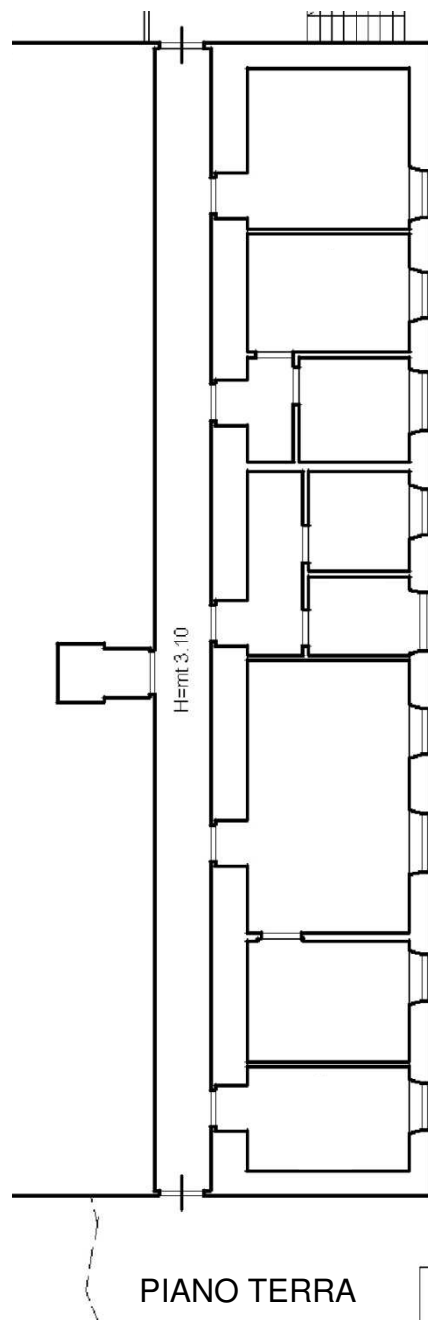

ESTRATTO DI MAPPA CATASTALE

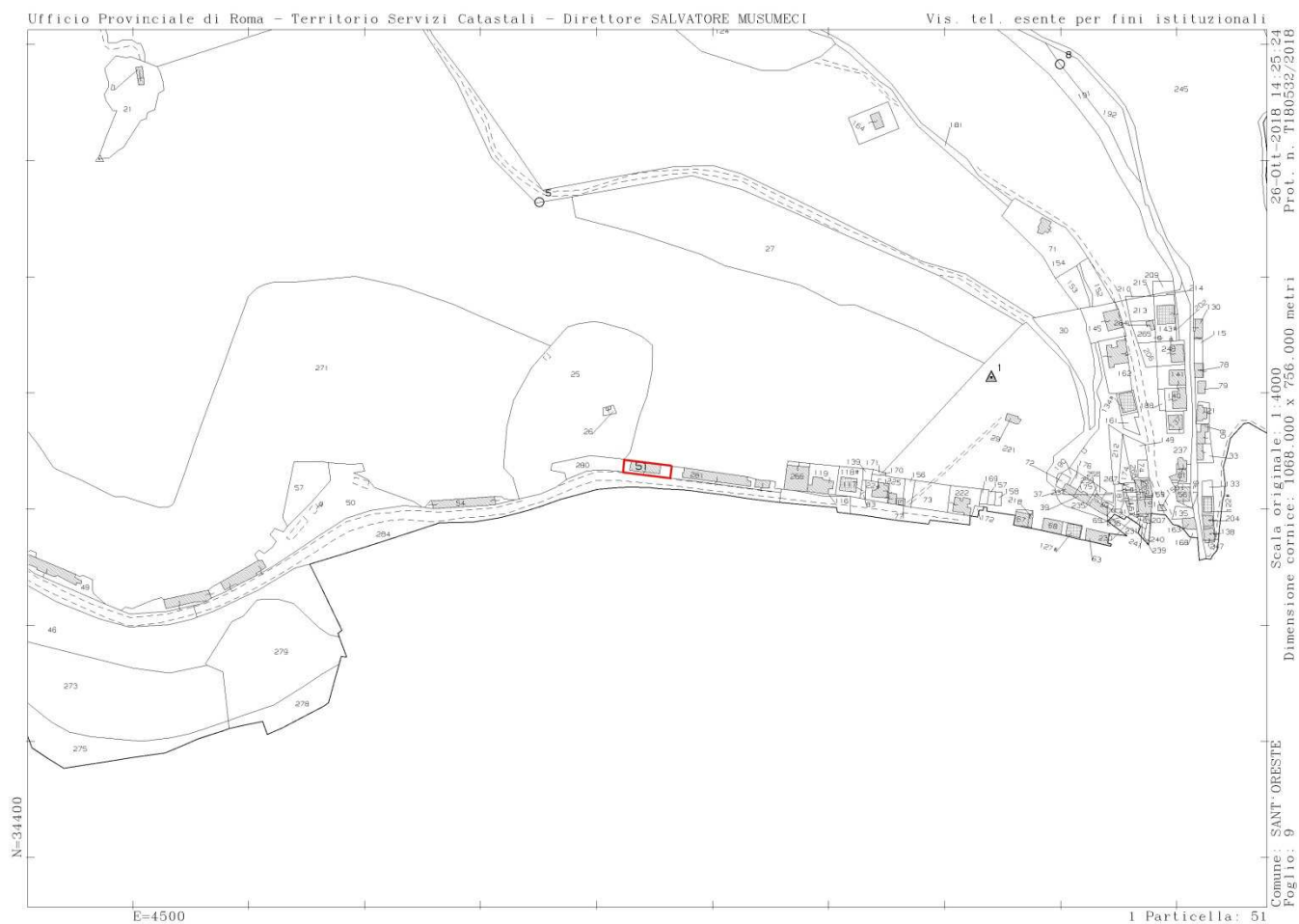

ELENCO ALLEGATI:

- ✓ VISURA CATASTALE
- ✓ DOCUMENTAZIONE FOTOGRAFICA

VISURE CATASTALI



Ufficio Provinciale di Roma - Territorio
Servizi Catastali

Visura storica per immobile

Situazione degli atti informatizzati dall'impianto meccanografico al 26/10/2018

Data: 26/10/2018 - Ora: 12.53.05 Segue

Visura n.: T155423 Pag: 1

Dati della richiesta	Comune di SANT'ORESTE (Codice: I352)
Catasto Fabbricati	Provincia di ROMA Foglio: 9 Particella: 51

INTESTATO

1	DEMANIO DELLO STATO con sede in ROMA	06340981007*	(1) Proprieta' per 1/1
---	--------------------------------------	--------------	------------------------

Unità immobiliare dal 01/12/2015

N.	DATI IDENTIFICATIVI				DATI DI CLASSAMENTO							DATI DERIVANTI DA
	Sezione Urbana	Foglio	Particella	Sub	Zona Cons.	Micro Zona	Categoria	Classe	Consistenza	Superficie Catastale	Rendita	
1		9	51				B/1	U	610 m ²	Totale: 183 m ²	Euro 472,56	VARIAZIONE NEL CLASSAMENTO del 01/12/2015 protocollo n. RM0760004 in atti dal 01/12/2015 VARIAZIONE DI CLASSAMENTO (n. 215770.1/2015)

Indirizzo VIA DELLA PACE SNC piano: T-1;
Annotazioni classamento e rendita non rettificati entro dodici mesi dalla data di iscrizione in atti della dichiarazione (D.M. 701/94)

Situazione dell'unità immobiliare dal 09/11/2015

N.	DATI IDENTIFICATIVI				DATI DI CLASSAMENTO							DATI DERIVANTI DA
	Sezione Urbana	Foglio	Particella	Sub	Zona Cons.	Micro Zona	Categoria	Classe	Consistenza	Superficie Catastale	Rendita	
1		9	51				B/1	U	610 m ²	Totale: 183 m ²	Euro 472,56	Variazione dal 09/11/2015 - Inserimento in visura dei dati di superficie.

Indirizzo VIA DELLA PACE SNC piano: T-1;
Annotazioni classamento e rendita proposti (D.M. 701/94)

Situazione dell'unità immobiliare dal 01/12/2014

N.	DATI IDENTIFICATIVI				DATI DI CLASSAMENTO							DATI DERIVANTI DA
	Sezione Urbana	Foglio	Particella	Sub	Zona Cons.	Micro Zona	Categoria	Classe	Consistenza	Superficie Catastale	Rendita	
1		9	51				B/1	U	610 m ²		Euro 472,56	COSTITUZIONE del 01/12/2014 protocollo n. RM0792702 in atti dal 01/12/2014 COSTITUZIONE (n. 5757.1/2014)

Indirizzo VIA DELLA PACE SNC piano: T-1;
Annotazioni classamento e rendita proposti (D.M. 701/94)

DOCUMENTAZIONE FOTOGRAFICA

