



A G E N Z I A D E L D E M A N I O

Direzione Regionale Lazio

FASCICOLO DELL'IMMOBILE

RIB0482



DATI GENERALI		
Palazzo Uffici Finanziari di Rieti	RIB0482	RIB0482A

REGIONE	PROVINCIA	COMUNE	INDIRIZZO	GEOLOCALIZZAZIONE
Lazio	Rieti	Rieti	Viale Cesare Verani n. 7	N. 42.403358 E. 12.853433

AEREOFOTOGRAMMETRIA CON INDIVIDUAZIONE DEL COMPLESSO



DATI IMMOBILE		
FOGLIO	PARTICELLE	SUBALTERNO
85	466 – C.T. 189 e 1452 graffati C.F. (disallineamento tra catasto terreni e catasto fabbricati)	-

FABBRICATO – RIB0482A					
SUPERFICIE LORDA MQ	VOLUME MC	IMMOBILE CIELO TERRA SI/NO	TECNOLOGIA COSTRUTTIVA	TIPOLOGIA DI INTERVENTO NECESSARIA	AGIBILITA' SI/NO
15.206,00	53.221,00	SI	Cemento Armato	nessuno	SI

ESTRATTO DI MAPPA CATASTALE CON INDIVIDUAZIONE LOTTO



ELENCO ALLEGATI:

- ✓ **VISURE CATASTALI**
- ✓ **DOCUMENTAZIONE FOTOGRAFICA**
- ✓ **PLANIMETRIE**

VISURE CATASTALI



Visura storica per immobile Situazione degli atti informatizzati dall'impianto meccanografico al 13/11/2017

Data: 13/11/2017 - Ora: 18.22.02 Segue
Visura n.: T329103 Pag: 1

Dati della richiesta	Comune di RIETI (Codice: H282) Provincia di RIETI
Catasto Fabbricati	Sez. Urb.: RI Foglio: 85 Particella: 189

INTESTATO

1	DEMANIO DELLO STATO	(1) Proprieta' per 1000/1000
---	---------------------	------------------------------

Unità immobiliare dal 16/06/2004

N.	DATI IDENTIFICATIVI				DATI DI CLASSAMENTO							DATI DERIVANTI DA
	Sezione Urbana	Foglio	Particella	Sub	Zona Cens.	Micro Zona	Categoria	Classe	Consistenza	Superficie Catastale	Rendita	
1	RI	85	189		1		E/9					VARIAZIONE TERRITORIALE del 16/06/2004 in atti dal 16/06/2004 - Variazione identificativo di foglio per allineamento mappe tra catasto terreni e fabbricati (n. 262/2004)
	RI	86	1452									
Indirizzo		VIA CINTIA piano: S1;										
Annotazioni		- proviene per vet dal foglio 121										

Mappali Terreni Correlati
Sezione A - Foglio 85 - Particella 466

Situazione degli intestati dal 16/06/2004

N.	DATI ANAGRAFICI	CODICE FISCALE	DIRITTI E ONERI REALI
1	DEMANIO DELLO STATO		(1) Proprieta' per 1000/1000
DATI DERIVANTI DA		VARIAZIONE TERRITORIALE del 16/06/2004 in atti dal 16/06/2004 Registrazione: - Variazione identificativo di foglio per allineamento mappe tra catasto terreni e fabbricati (n. 262/2004)	

Unità immobiliari n. 1



Visura storica per immobile Situazione degli atti informatizzati dall'impianto meccanografico al 30/11/2018

Data: 30/11/2018 - Ora: 10.17.22 Segue
Visura n.: T61311 Pag: 1

Dati della richiesta	Comune di RIETI (Codice: H282A) Sezione di RIETI (Provincia di RIETI)
Catasto Terreni	Foglio: 85 Particella: 466

Area di enti urbani e promiscui dal 29/03/1993

N.	DATI IDENTIFICATIVI				DATI CLASSAMENTO					DATI DERIVANTI DA
	Foglio	Particella	Sub	Porz	Qualità Classe	Superficie(m²) ha are ca	Deduz	Reddito		
1	85	466		-	ENTE URBANO	47 00		Dominicale	Agrario	FRAZIONAMENTO in atti dal 29/03/1993 INC. I SEZ. 202/93 (n. 21.F01/1993)
Notifica		Partita								
Annotazioni		comprende i nn 13 e 467 e variato con il num 349 del fg 85								

Sono stati inoltre variati i seguenti immobili:

- foglio 85 particella 585

Mappali Fabbricati Correlati
Codice Comune H282 - Sezione - Sez/urb RI - Foglio 85 - Particella 189

Situazione dell'immobile dal 29/03/1993

N.	DATI IDENTIFICATIVI				DATI CLASSAMENTO					DATI DERIVANTI DA
	Foglio	Particella	Sub	Porz	Qualità Classe	Superficie(m²) ha are ca	Deduz	Reddito		
1	85	466		-	ORTO IRRIG U	51 80	C9	L. 254.338	L. 103.600	VARIAZIONE D'UFFICIO in atti dal 29/03/1993 INC. I SEZ. 202/93 (n. 21.1/1993)
Notifica		Partita								
Annotazioni		comprende i nn 13 e 467 e variato con il num 349 del fg 85								

Nella variazione sono stati soppressi i seguenti immobili:

- foglio 85 particella 13 - foglio 85 particella 467

DOCUMENTAZIONE FOTOGRAFICA



PLANIMETRIE

PIANTA SEMINTERRATO

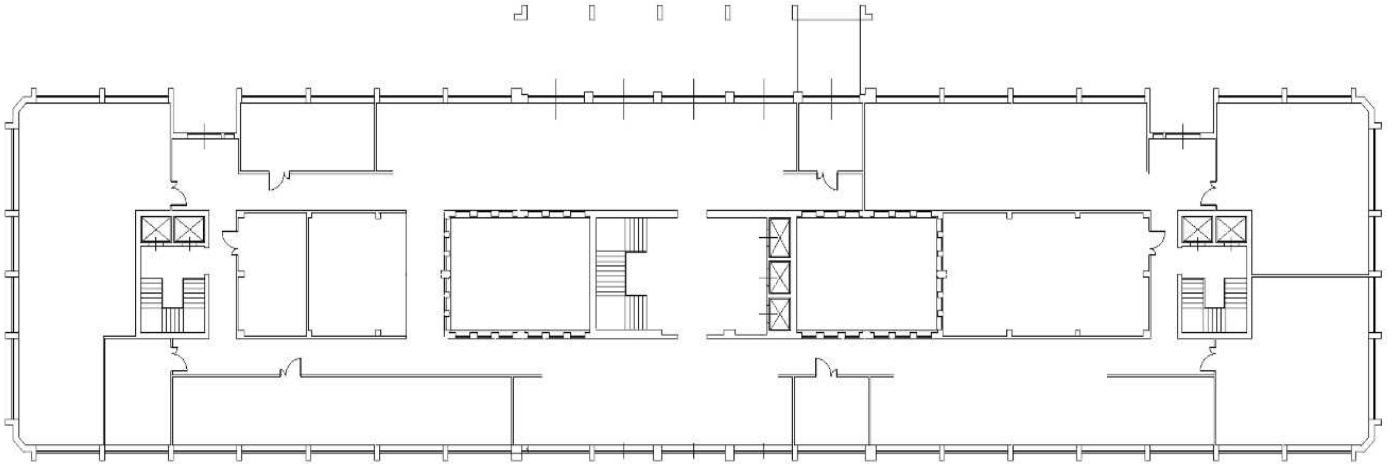

PIANTA PIANO TERRA

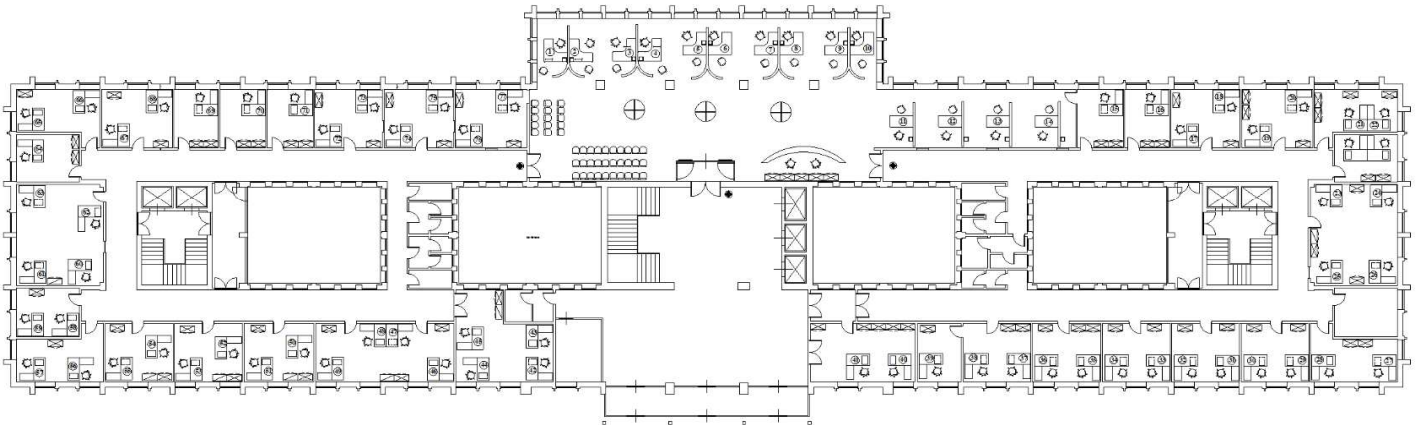

PIANTA PRIMO PIANO

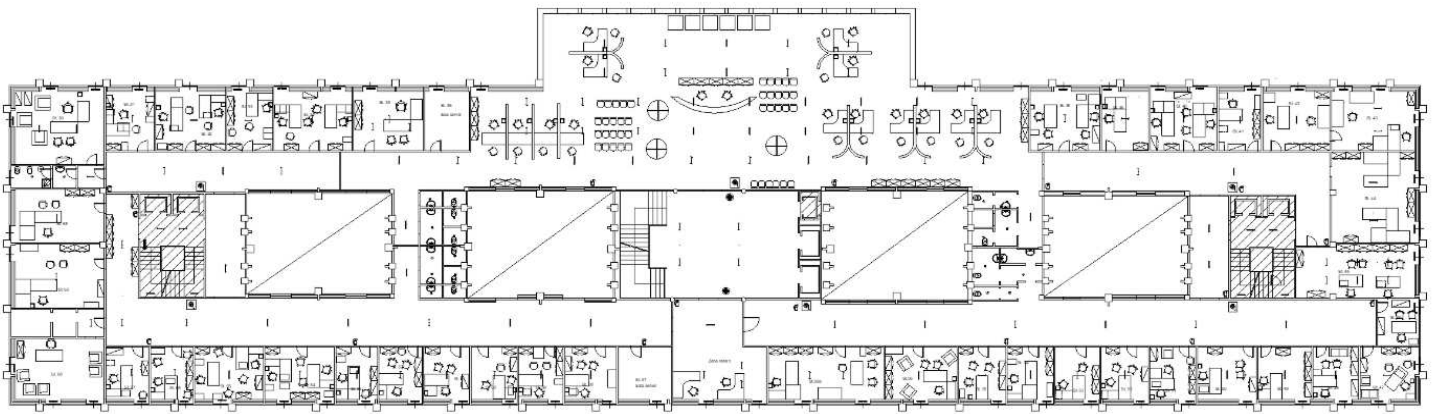

PIANTA SECONDO PIANO

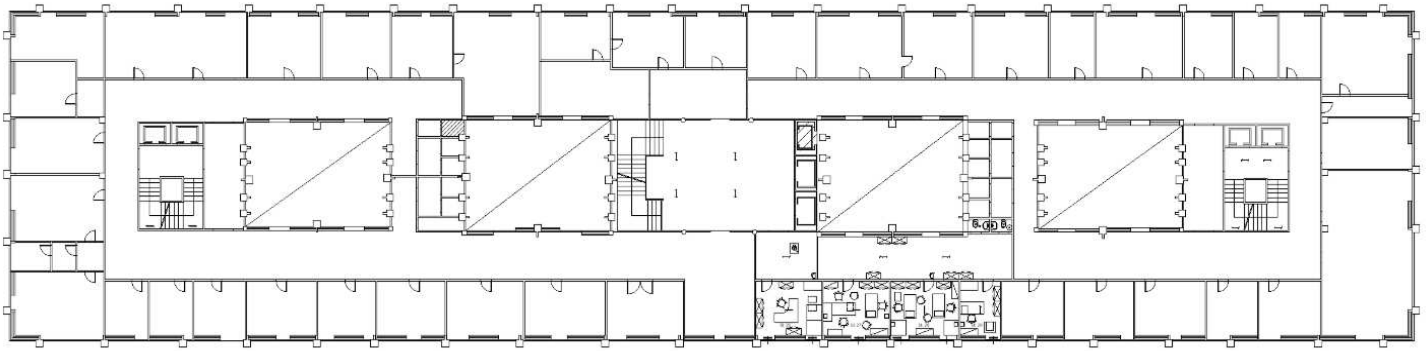

PIANTA TERZO PIANO

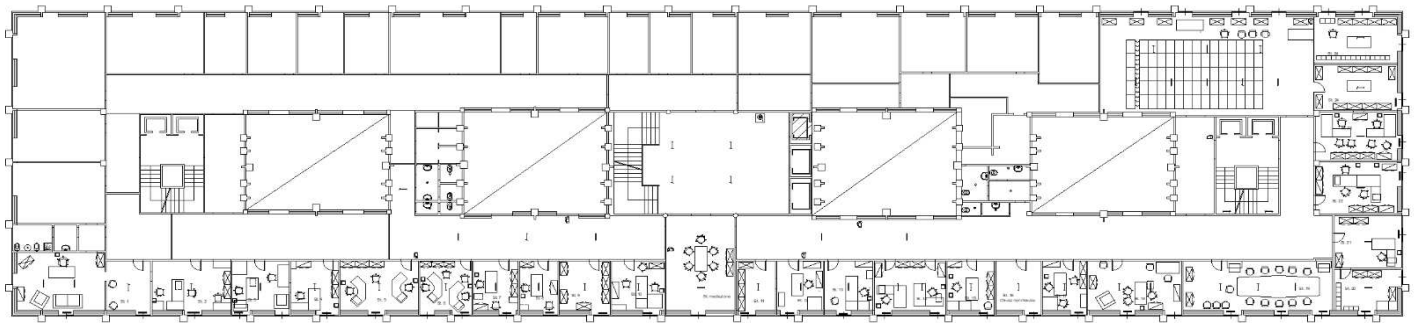

PIANTA QUARTO PIANO

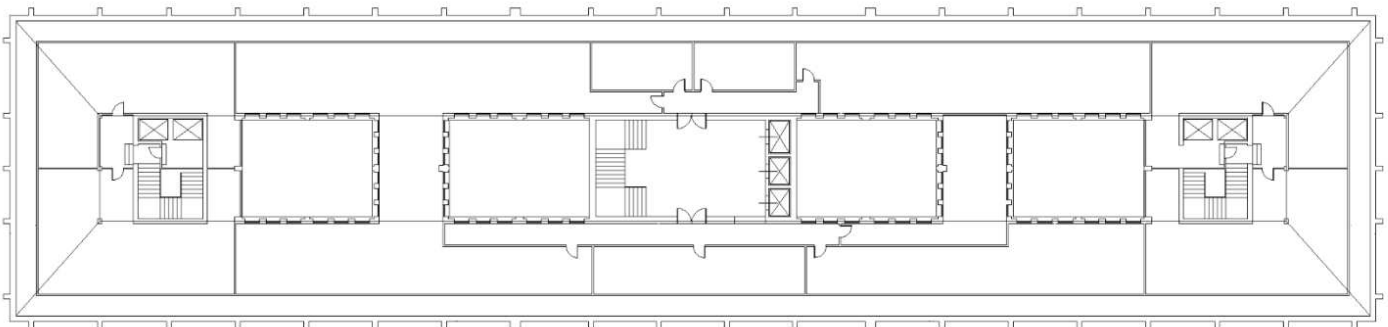

PIANTA SOTTORRERO



A G E N Z I A D E L D E M A N I O

Direzione Regionale Lazio

FASCICOLO DELL'IMMOBILE

RIB0627



DATI GENERALI		
Caserma Arma dei Carabinieri Comando Stazione di Cantalice	RIB0627	RIB0627A

REGIONE	PROVINCIA	COMUNE	INDIRIZZO	GEOLOCALIZZAZIONE
Lazio	Rieti	Cantalice	Via della Resistenza 71	N. 42.463333 E. 12.903694

AEROFOTOGRAMMETRIA



DATI IMMOBILE		
FOGLIO	PARTICELLE	SUBALTERNO
C.F. - 22	1012	1
C.T. - 22	893	

FABBRICATO – RIB0627A					
SUPERFICIE LORDA MQ	VOLUME MC	IMMOBILE CIELO TERRA SI/NO	TECNOLOGIA COSTRUTTIVA	TIPOLOGIA DI INTERVENTO NECESSARIA	AGIBILITA' SI/NO
869,95	2.609,85	SI	Cemento Armato	Manutenzione	SI

PLANIMETRIE DELLO STATO DI FATTO

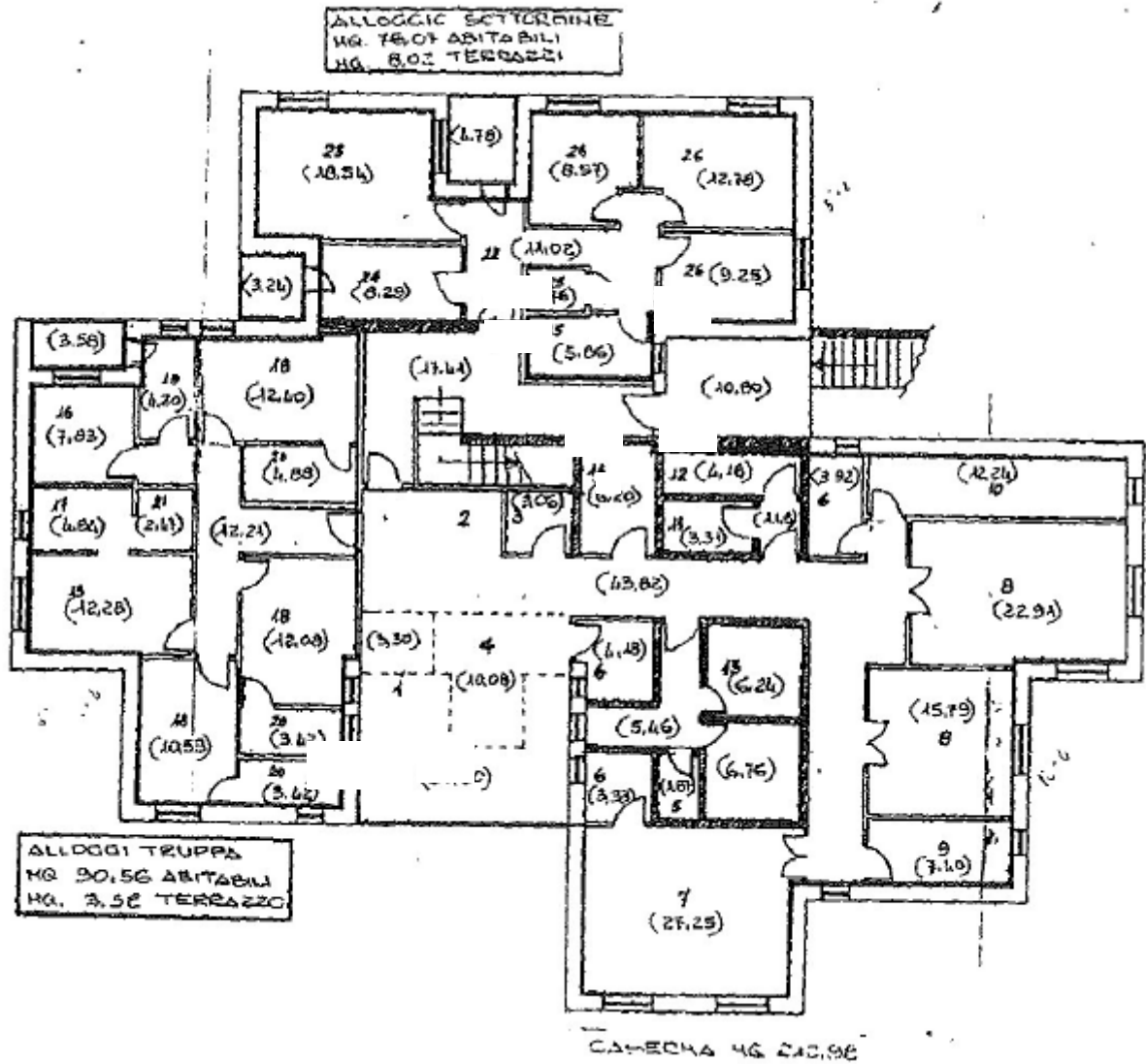

PIANO TERRA

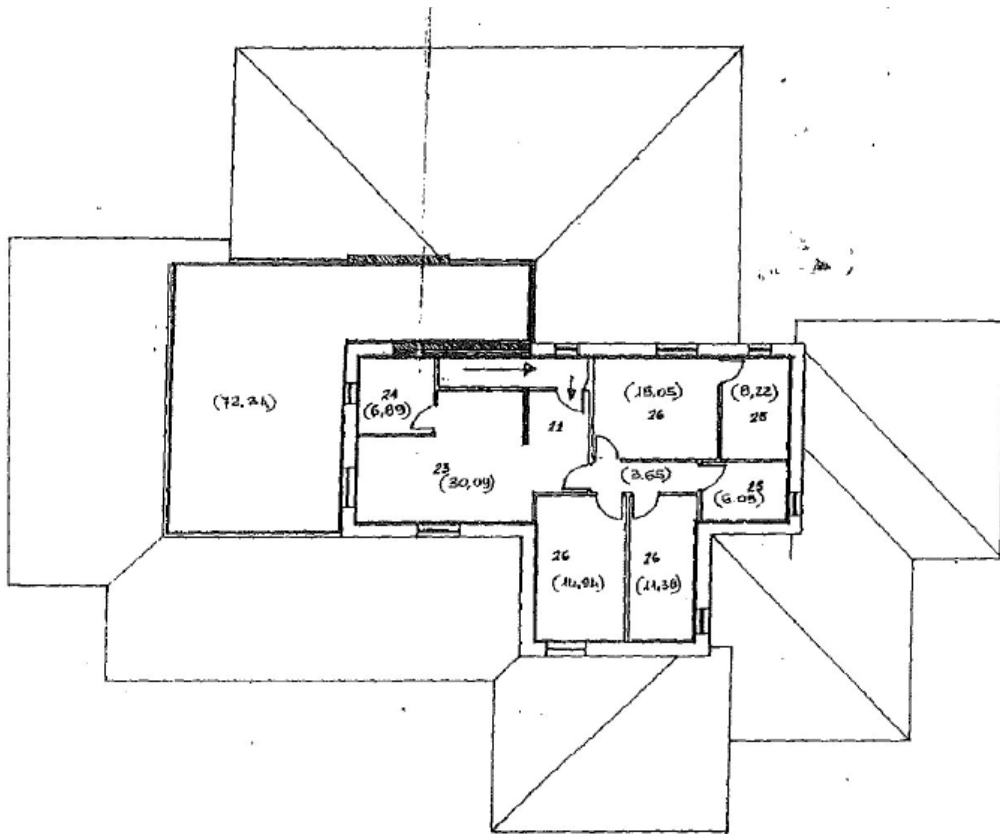

PIANO PRIMO

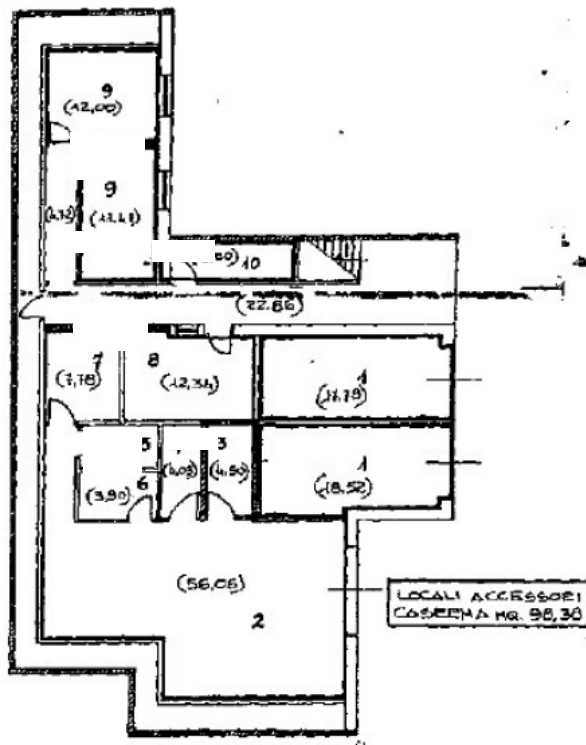

PIANO PRIMO

ESTRATTO DI MAPPA CATASTALE



ELENCO ALLEGATI:

- ✓ VISURA CATASTALE
- ✓ DOCUMENTAZIONE FOTOGRAFICA

VISURE CATASTALI

Elenco Immobili

	Foglio	Particella	Sub	Indirizzo	Zona cens	Categoria	Classe	Consistenza	Rendita
●	22	1012	1	CANTALICE VIA DELLA RESISTENZA, Piano 3		B/4	U	2100 mc	Euro:1.409,93

DOCUMENTAZIONE FOTOGRAFICA





A G E N Z I A D E L D E M A N I O

Direzione Regionale Lazio

FASCICOLO DELL'IMMOBILE

RMB1666



DATI GENERALI

Caserma dei Carabinieri	RMB1666	RM2166001
-------------------------	---------	-----------

REGIONE	PROVINCIA	COMUNE	INDIRIZZO	GEOLOCALIZZAZIONE
Lazio	Roma	Zagarolo	Viale del Cinema, 3	N. 41.834072 E. 12.837312

AEROFOTOGRAMMETRIA

DATI IMMOBILE		
FOGLIO	PARTICELLA	SUBALTERNO
53	772	-
53	773	-
53	774	-
53	775	-
53	776	-

SUPERFICIE LORDA MQ	VOLUME MC	IMMOBILE CIELO TERRA SI/NO	TECNOLOGIA COSTRUTTIVA	TIPOLOGIA DI INTERVENTO NECESSARIA	AGIBILITA' SI/NO
1.800,00	6.200,00	Si	Cemento armato	Nessuno	SI

PLANIMETRIE DELLO STATO DI FATTO

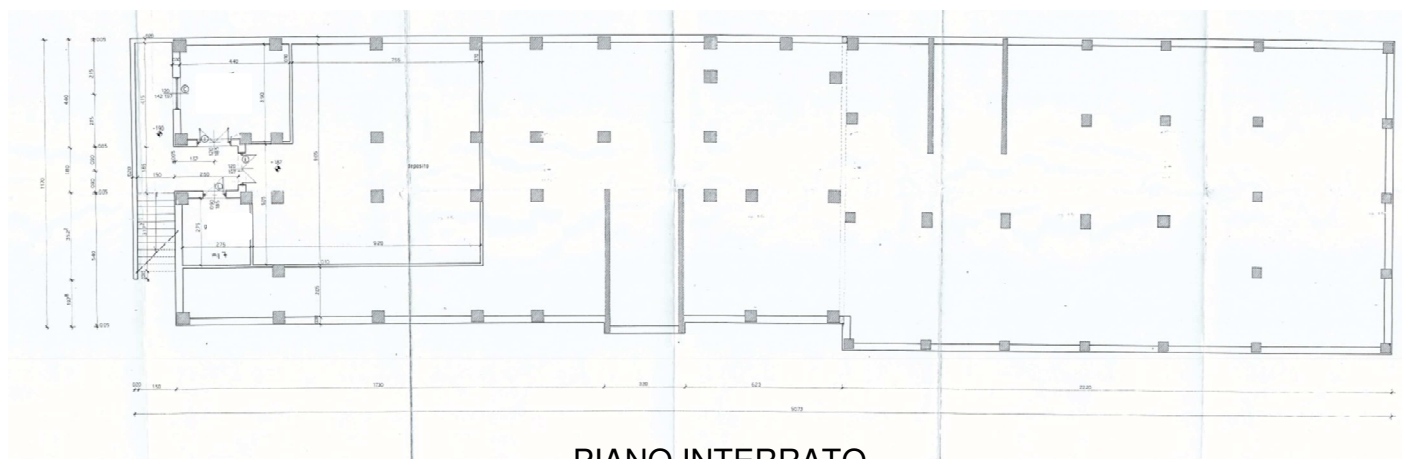

PIANO INTERRATO

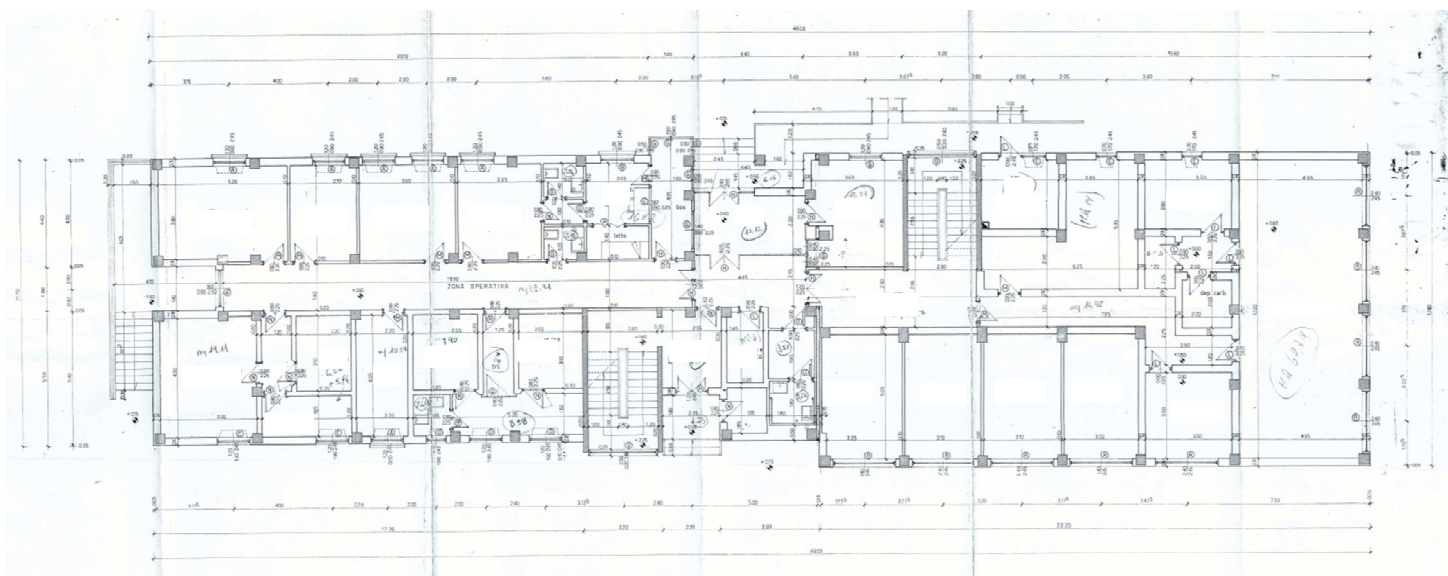

PIANO RIALZATO

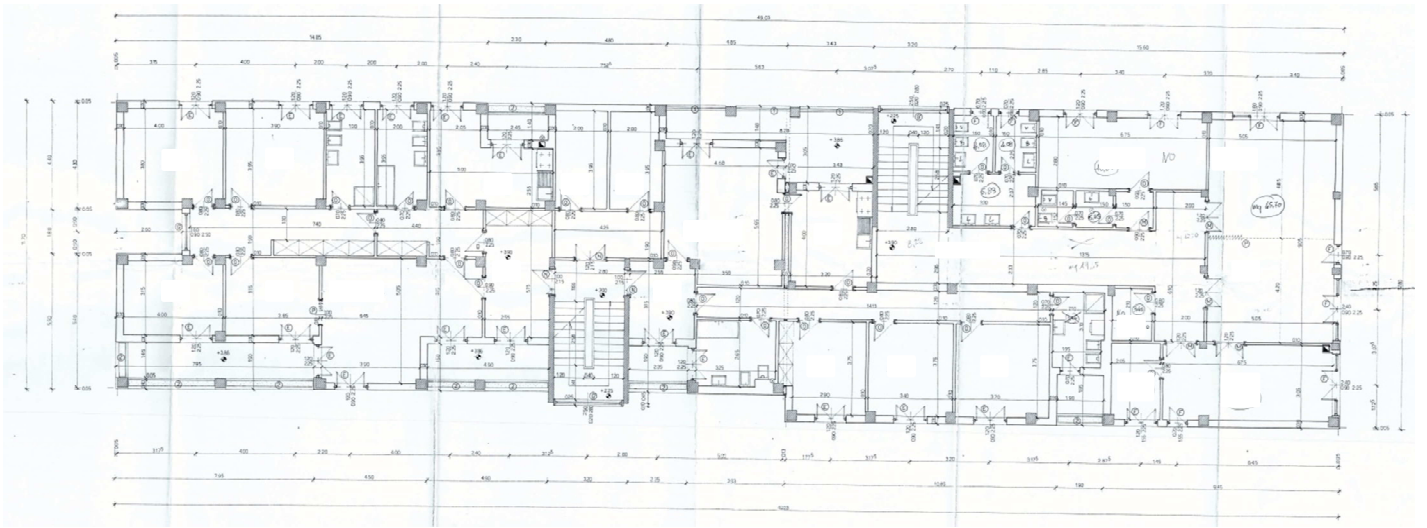

PIANO PRIMO

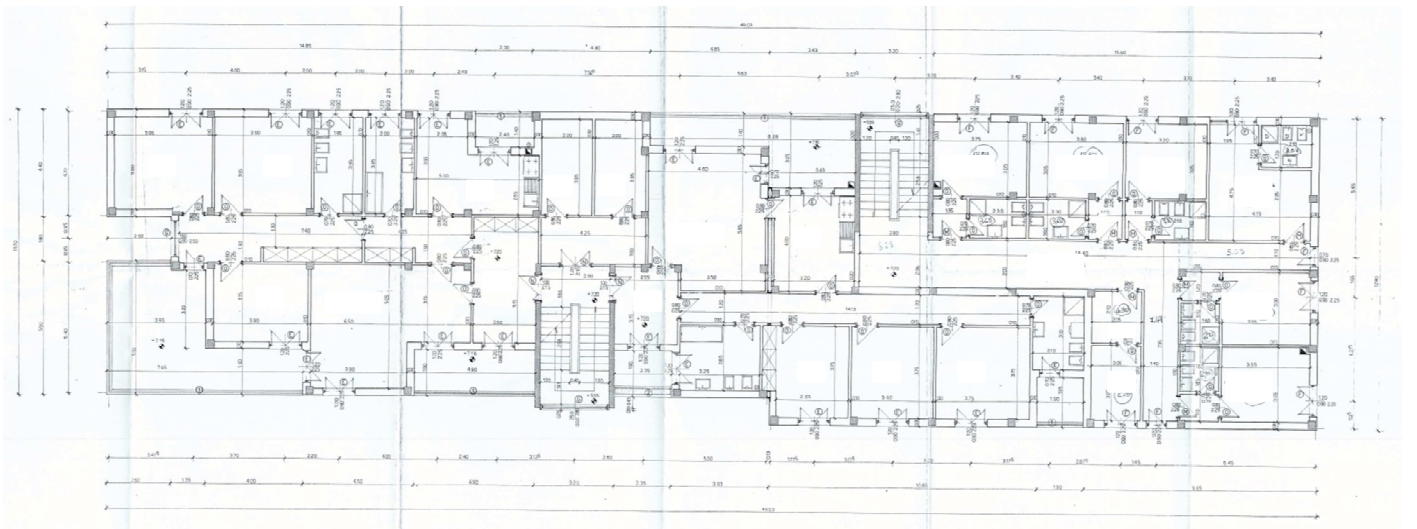

PIANO SECONDO

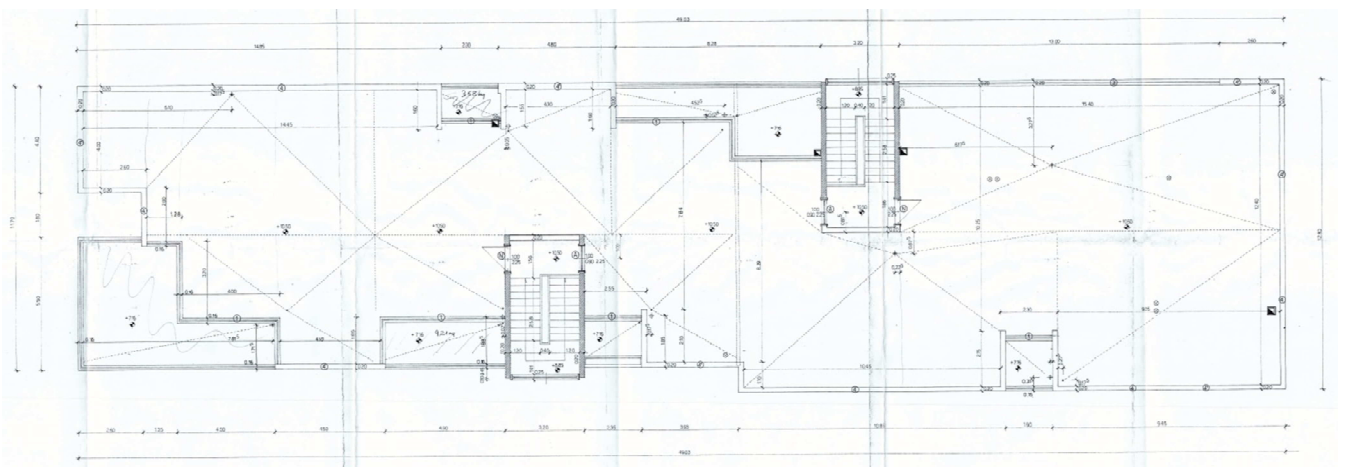

PIANO COPERTURA

ESTRATTO DI MAPPA CATASTALE



ELENCO ALLEGATI:

- ✓ VISURA CATASTALE
- ✓ DOCUMENTAZIONE FOTOGRAFICA

VISURE CATASTALI



Ufficio Provinciale di Roma - Territorio
Servizi Catastali

Visura storica per immobile

Situazione degli atti informatizzati dall'impianto meccanografico al 26/10/2018

Data: 26/10/2018 - Ora: 15.50.45 Segue

Visura n.: T210405 Pag: 1

Dati della richiesta	Comune di ZAGAROLO (Codice: MI41)
Catasto Terreni	Provincia di ROMA Foglio: 53 Particella: 772

INTESTATO

1 COMUNE DI ZAGAROLO con sede in ZAGAROLO	83003290383*	(1) Proprieta' per 1/1
---	--------------	------------------------

Situazione dell'Immobile dal 30/08/2004

N.	DATI IDENTIFICATIVI				DATI CLASSAMENTO				DATI DERIVANTI DA	
	Foglio	Particella	Sub	Pozz	Qualit Classe	Superficie(m ²) ha are ca	Deduz	Reddito		
1	53	772		-	SEMINATIVO 2	08 34		Dominicale Euro 7,32	Agrario Euro 3,45	

Notifica
Sono stati inoltre variati i seguenti immobili:
- foglio 53 particella 207

L'intestazione alla data della richiesta deriva dai seguenti atti:

Situazione degli intestati dal 02/01/1988

N.	DATI ANAGRAFICI	CODICE FISCALE	DIRITTI E ONERI REALI
1	COMUNE DI ZAGAROLO con sede in ZAGAROLO	83003290383	(1) Proprieta' per 1/1
DATI DERIVANTI DA		FRAZIONAMENTO dal 02/01/1988 protocollo n. RM0622851 in atti dal 30/08/2004 Registrazione: (n. 1342.1/1988)	

Situazione dell'immobile che ha originato il precedente dal 08/05/1989

N.	DATI IDENTIFICATIVI				DATI CLASSAMENTO				DATI DERIVANTI DA	
	Foglio	Particella	Sub	Pozz	Qualit Classe	Superficie(m ²) ha are ca	Deduz	Reddito		
1	53	207		-	SEMINATIVO 2	18 50		Dominicale Euro 16,24 L. 31.450	Agrario Euro 7,64 L. 14.800	

Notifica
Partita 23106



Ufficio Provinciale di Roma - Territorio
Servizi Catastali

Visura storica per immobile

Situazione degli atti informatizzati dall'impianto meccanografico al 26/10/2018

Data: 26/10/2018 - Ora: 15.51.36 Segue

Visura n.: T210774 Pag: 1

Dati della richiesta	Comune di ZAGAROLO (Codice: MI41)
Catasto Terreni	Provincia di ROMA Foglio: 53 Particella: 773

INTESTATO

1 VIGNA FABBRI S.P.A. con sede in ROMA	80106910583*	(1) Proprieta' per 1/1
--	--------------	------------------------

Situazione dell'Immobile dal 29/07/2014

N.	DATI IDENTIFICATIVI				DATI CLASSAMENTO				DATI DERIVANTI DA	
	Foglio	Particella	Sub	Pozz	Qualit Classe	Superficie(m ²) ha are ca	Deduz	Reddito		
1	53	773		-	VIGNETO 3	06 93		Dominicale Euro 4,65	Agrario Euro 3,22	

Notifica
Annotazioni di stadio: deriva dalla p.lla 1014 ex 205

Sono stati inoltre variati i seguenti immobili:
- foglio 53 particella 1014

L'intestazione alla data della richiesta deriva dai seguenti atti:

Situazione degli intestati dal 13/10/1988

N.	DATI ANAGRAFICI	CODICE FISCALE	DIRITTI E ONERI REALI
1	VIGNA FABBRI S.P.A. con sede in ROMA	80106910583	(1) Proprieta' per 1/1
DATI DERIVANTI DA		FRAZIONAMENTO dal 13/10/1988 protocollo n. RM0502018 in atti dal 29/07/2014 Registrazione: ATTIVITA' A 16 TF 1342/88 (n. 1343.1/1988)	

Situazione dell'immobile che ha originato il precedente dal 19/11/2013

N.	DATI IDENTIFICATIVI				DATI CLASSAMENTO				DATI DERIVANTI DA	
	Foglio	Particella	Sub	Pozz	Qualit Classe	Superficie(m ²) ha are ca	Deduz	Reddito		
1	53	1014		-	VIGNETO 3	23 95		Dominicale Euro 16,08	Agrario Euro 11,13	

Visura storica per immobile

Situazione degli atti informatizzati dall'impianto meccanografico al 26/10/2018

Dati della richiesta	Comune di ZAGAROLO (Codice: MI41)
Catasto Terreni	Provincia di ROMA Foglio: 53 Particella: 774

INTESTATO

1	ALIDORI Umberto nato a GUALDO il 10/12/1904	LDRMKT04TI0E228B*	(1) Proprieta' per 1000/1000
---	---	-------------------	------------------------------

Situazione dell'Immobile dal 14/05/1992

N.	DATI IDENTIFICATIVI				DATI CLASSAMENTO				DATI DERIVANTI DA	
	Foglio	Particella	Sub	Porz	Qualita' Classe	Superficie(m ²) ha are ca	Deduz	Raddito		
1	53	774		--	VIGNETO 3	02 35		Dominicale Euro 1,58 L. 3.055	Agrario Euro 1,09 L. 2.115	FRAZIONAMENTO in atti dal 14/05/1992 (n. 1342.3/1988)
Notifica						Partita	10298			

Sono stati inoltre variati i seguenti immobili:

- foglio 53 particella 603

L'intestazione alla data della richiesta deriva dai seguenti atti:

Situazione degli intestati dal 14/05/1992

N.	DATI ANAGRAFICI	CODICE FISCALE	DIRITTI E ONERI REALI
1	ALIDORI Umberto nato a GUALDO il 10/12/1904	LDRMKT04TI0E228B*	(1) Proprieta' per 1000/1000
DATI DERIVANTI DA		Frazionamento in atti dal 14/05/1992	

Situazione dell'immobile che ha originato il precedente dall'impianto meccanografico

N.	DATI IDENTIFICATIVI				DATI CLASSAMENTO				DATI DERIVANTI DA	
	Foglio	Particella	Sub	Porz	Qualita' Classe	Superficie(m ²) ha are ca	Deduz	Raddito		
1	53	603		--	VIGNETO 3	06 98		Dominicale L. 9.074	Agrario L. 6.282	Impianto meccanografico del 23/01/1980
Notifica						Partita	10298			

L'intestazione alla data della richiesta deriva dai seguenti atti:

Visura storica per immobile

Situazione degli atti informatizzati dall'impianto meccanografico al 26/10/2018

Dati della richiesta	Comune di ZAGAROLO (Codice: MI41)
Catasto Terreni	Provincia di ROMA Foglio: 53 Particella: 775

INTESTATO

1	PEZZARI Saetiba nata a ZAGAROLO il 14/03/1928	PZZSTL28C54M141M*	(1) Proprieta' per 1000/1000
---	---	-------------------	------------------------------

Situazione dell'Immobile dal 25/04/2012

N.	DATI IDENTIFICATIVI				DATI CLASSAMENTO				DATI DERIVANTI DA	
	Foglio	Particella	Sub	Porz	Qualita' Classe	Superficie(m ²) ha are ca	Deduz	Raddito		
1	53	775		--	FU D ACCERT	03 70		Dominicale	Agrario	VARIAZIONE D'UFFICIO del 25/04/2012 protocollo n. RM0459537 in atti dal 25/04/2012 (n. 7100.1/2012)
Notifica						Partita				
Annotazioni						di immobile; particella interessata da immobile urbano non ancora regolarizzato ai sensi del dl 78/2010 - al momento della presentazione del tm dovrà assumere l'identificativo gia' utilizzato al cas.				

Mappali Fabbricati Corsolati

Sezione - SezUrb - Foglio 53 - Particella 1535

Situazione dell'Immobile dal 30/08/2004

N.	DATI IDENTIFICATIVI				DATI CLASSAMENTO				DATI DERIVANTI DA	
	Foglio	Particella	Sub	Porz	Qualita' Classe	Superficie(m ²) ha are ca	Deduz	Raddito		
1	53	775		--	VIGNETO 3	03 70		Dominicale Euro 2,48	Agrario Euro 1,72	FRAZIONAMENTO del 02/01/1988 protocollo n. RM0622863 in atti dal 30/08/2004 (n. 1342.1/1988)
Notifica						Partita				

Sono stati inoltre variati i seguenti immobili:

- foglio 53 particella 637

L'intestazione alla data della richiesta deriva dai seguenti atti:

DOCUMENTAZIONE FOTOGRAFICA





A G E N Z I A D E L D E M A N I O

Direzione Regionale Lazio

FASCICOLO DELL'IMMOBILE

RMB1675



DATI GENERALI

Caserma dei Carabinieri	RMB1675	RM2183001 – RM2183002
-------------------------	---------	-----------------------

REGIONE	PROVINCIA	COMUNE	INDIRIZZO	GEOLOCALIZZAZIONE
Lazio	Roma	San Cesareo	Via Filippo Corridoni, 46	N. 41.821437 E. 12.799345

AEROFOTOGRAMMETRIA



DATI IMMOBILE		
FOGLIO	PARTICELLA	SUBALTERNO
66	39	-
66	2058	

SUPERFICIE LORDA MQ	VOLUME MC	IMMOBILE CIELO TERRA SI/NO	TECNOLOGIA COSTRUTTIVA	TIPOLOGIA DI INTERVENTO NECESSARIA	AGIBILITA' SI/NO
790,00	2.700,00	Si	Mista	Nessuno	SI

PLANIMETRIE DELLO STATO DI FATTO

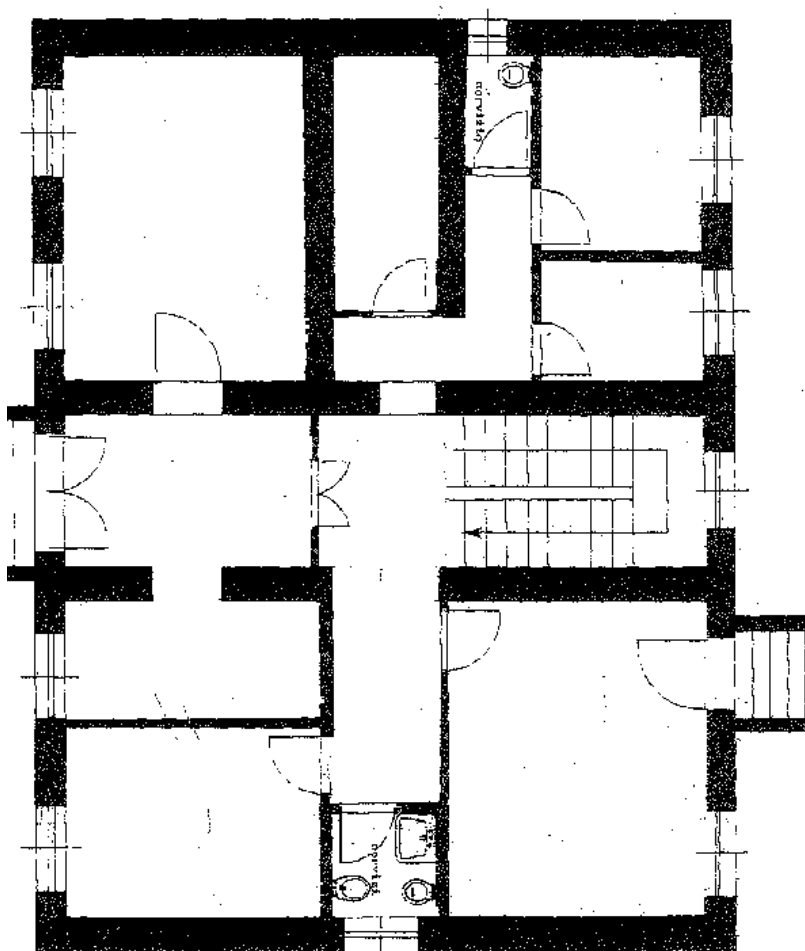

PIANO SEMINTERRATO CASERMA

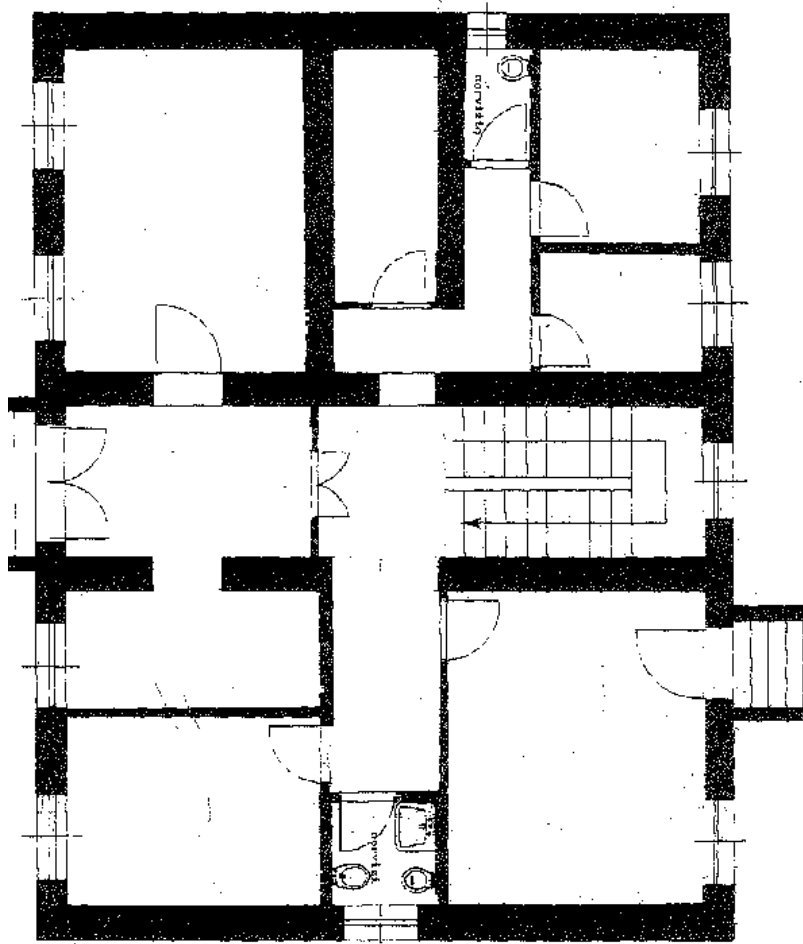

PIANO RIALZATO CASERMA

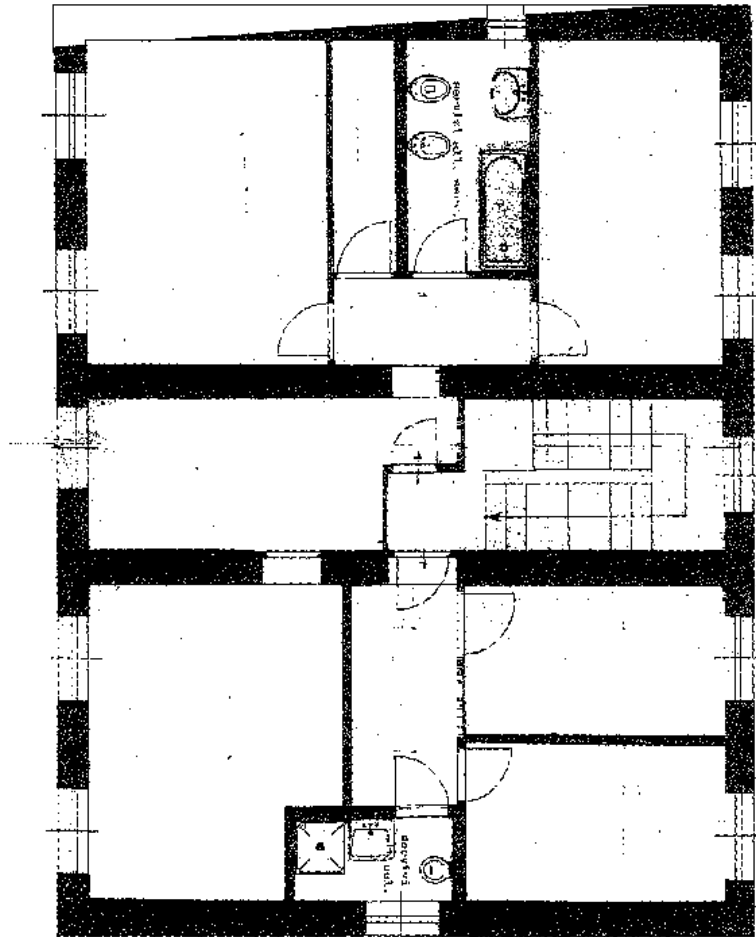

PIANO PRIMO CASERMA

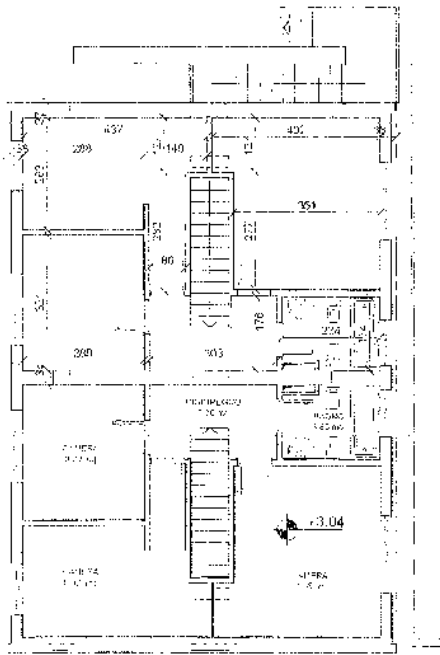

PIANO PRIMO ALLOGGI

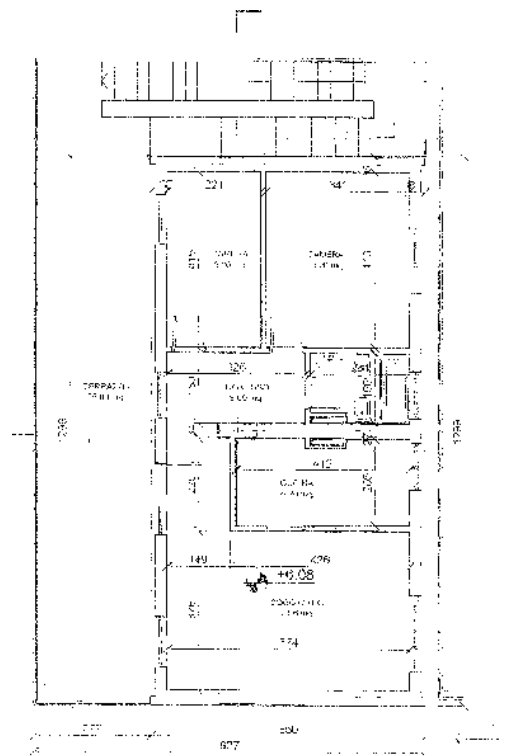

PIANO SECONDO ALLOGGI

ESTRATTO DI MAPPA CATASTALE

Ufficio Provinciale di Roma - Territorio Servizi Catastali - Direttore SALVATORE MUSUMECI

Vis. tel. esente per fini istituzionali



ELENCO ALLEGATI:

- ✓ VISURA CATASTALE
- ✓ DOCUMENTAZIONE FOTOGRAFICA

VISURE CATASTALI



Ufficio Provinciale di Roma - Territorio
Servizi Catastali

Visura storica per immobile

Situazione degli atti informatizzati dall'impianto meccanografico al 25/10/2018

Data: 25/10/2018 - Ora: 16.20.48 Segue

Visura n.: T270657 Pag: 1

Dati della richiesta	Comune di SAN CESAREO (Codice: M295) Provincia di ROMA
Catasto Fabbricati	Foglio: 66 Particella: 39

INTESTATO

1	DEMANIO DELLO STATO con sede in ROMA	80207790587*	(1) Proprieta' per 1/1
---	--------------------------------------	--------------	------------------------

Unità immobiliare dal 02/01/2017

N.	DATI IDENTIFICATIVI				DATI DI CLASSAMENTO							DATI DERIVANTI DA
	Sezione Urbana	Foglio	Particella	Sub	Zona Cons.	Micro Zona	Categoria	Classe	Consistenza	Superficie Catastale	Rendita	
1		66	39				A/2	1	10,5 vani	Totale: 330 m ² Totale escluse aree scoperte**: 308 m ²	Euro 677,85	VARIAZIONE del 02/01/2017 protocollo n. RM0000498 in atti dal 02/01/2017 AGGIORNAMENTO PLANIMETRICO (n. 118.L/2017)

Indirizzo STRADA PROV.MAREMMANA n. SC piano: 1-S1;
Annotazioni di studio: correzione su dati identificativi e metrici del protocollo di presentazione planimetrica n.1444/1939

Situazione dell'unità immobiliare dal 24/05/2016

N.	DATI IDENTIFICATIVI				DATI DI CLASSAMENTO							DATI DERIVANTI DA
	Sezione Urbana	Foglio	Particella	Sub	Zona Cons.	Micro Zona	Categoria	Classe	Consistenza	Superficie Catastale	Rendita	
1		66	39				A/2	1	10,5 vani	Totale: 341 m ² Totale escluse aree scoperte**: 319 m ²	Euro 677,85	VARIAZIONE TERRITORIALE del 23/03/1990 in atti dal 24/05/2016 LEGGE REGIONALE 32 proveniente dal comune di Zagarolo M141; trasferito al comune di San Cesareo M295. (n. 35/2016)

Indirizzo STRADA PROV.MAREMMANA n. SC piano: 1-S1;

Situazione degli intestati dal 24/05/2016

N.	DATI ANAGRAFICI	CODICE FISCALE	DIRITTI E ONERI REALI
1	DEMANIO DELLO STATO con sede in ROMA	80207790587	(1) Proprieta' per 1/1

DATI DERIVANTI DA VARIAZIONE TERRITORIALE del 23/03/1990 in atti dal 24/05/2016 Registrazione: LEGGE REGIONALE 32 proveniente dal comune di Zagarolo M141; trasferito al comune di San Cesareo M295. (n. 35/2016)



Ufficio Provinciale di Roma - Territorio
Servizi Catastali

Visura storica per immobile

Situazione degli atti informatizzati dall'impianto meccanografico al 25/10/2018

Data: 25/10/2018 - Ora: 16.21.58 Fine

Visura n.: T271278 Pag: 1

Dati della richiesta	Comune di SAN CESAREO (Codice: M295) Provincia di ROMA
Catasto Fabbricati	Foglio: 66 Particella: 2058 Sub: 1

INTESTATO

1	REGIONE LAZIO con sede in ROMA	80143490581*	(1) Proprieta' per 1/1
---	--------------------------------	--------------	------------------------

Unità immobiliare dal 24/05/2016

N.	DATI IDENTIFICATIVI				DATI DI CLASSAMENTO							DATI DERIVANTI DA
	Sezione Urbana	Foglio	Particella	Sub	Zona Cons.	Micro Zona	Categoria	Classe	Consistenza	Superficie Catastale	Rendita	
1		66	2058	1			A/2	4	6,5 vani	Totale: 115 m ² Totale escluse aree scoperte**: 107 m ²	Euro 721,75	VARIAZIONE TERRITORIALE del 23/03/1990 in atti dal 24/05/2016 LEGGE REGIONALE 32 proveniente dal comune di Zagarolo M141; trasferito al comune di San Cesareo M295. (n. 39/2016)

Indirizzo STRADA PROV.MAREMMANA n. SC piano: F-1 interno: 1;
Annotazioni classamento e rendita non notificati entro dodici mesi dalla data di iscrizione in atti della dichiarazione (D.M. 701/94)

Situazione degli intestati dal 24/05/2016

N.	DATI ANAGRAFICI	CODICE FISCALE	DIRITTI E ONERI REALI
1	REGIONE LAZIO con sede in ROMA	80143490581	(1) Proprieta' per 1/1

DATI DERIVANTI DA VARIAZIONE TERRITORIALE del 23/03/1990 in atti dal 24/05/2016 Registrazione: LEGGE REGIONALE 32 proveniente dal comune di Zagarolo M141; trasferito al comune di San Cesareo M295. (n. 39/2016)

Unità immobiliari n. 1

Visura telematica esente per fini istituzionali

* Codice Fiscale Validato in Anagrafe Tributaria

** Si intendono escluse le "superfici di balconi, terrazzi e aree scoperte pertinenziali e accessorie, comunicanti o non comunicanti" (cfr. Provvedimento del Direttore dell'Agenzia delle Entrate 29 marzo 2013).

Dati della richiesta	Comune di SAN CESAREO (Codice: M295)
Catasto Fabbricati	Provincia di ROMA Foglio: 66 Particella: 2058 Sub.: 2

INTESTATO

1	REGIONE LAZIO con sede in ROMA	80143490581*	(1) Proprieta' per 1/1
---	--------------------------------	--------------	------------------------

Unità immobiliare dal 24/05/2016

N.	DATI IDENTIFICATIVI				DATI DI CLASSAMENTO							DATI DERIVANTI DA
	Sezione Urbana	Foglio	Particella	Sub	Zona Cons.	Micro Zona	Categoria	Classe	Consistenza	Superficie Catastale	Rendita	
1		66	2058	2			A/2	4	6,5 vani	Totale: 114 m ² Totale escluse aree scoperte**: 107 m ²	Euro 721,75	VARIAZIONE TERRITORIALE del 23/03/1990 in atti dal 24/05/2016 LEGGE REGIONALE 32 proveniente dal comune di Zagarolo M141; trasferito al comune di San Cesario M295. (n. 59/2016)
Indirizzo					STRADA PROV.MAREMMANA n. SC piano: 1-1 interno: 2;							
Annotazioni					classamento e rendita non rettificati entro dodici mesi dalla data di iscrizione in atti dalla dichiarazione (D.M. 701/94)							

Situazione degli intestati dal 24/05/2016

N.	DATI ANAGRAFICI	CODICE FISCALE	DIRITTI E ONERI REALI
1	REGIONE LAZIO con sede in ROMA	80143490581	(1) Proprieta' per 1/1
DATI DERIVANTI DA		VARIAZIONE TERRITORIALE del 23/03/1990 in atti dal 24/05/2016 Registrazione: LEGGE REGIONALE 32 proveniente dal comune di Zagarolo M141; trasferito al comune di San Cesario M295. (n. 59/2016)	

Unità immobiliari n. 1

Visura telematica esente per fini istituzionali

* Codice Fiscale Validato in Anagrafe Tributaria

** Si intendono escluse le "superfici di balconi, terrazzi e aree scoperte pertinenziali e accessorie, comunicanti o non comunicanti" (cfr. Provvedimento del Direttore dell'Agenzia delle Entrate 29 marzo 2013).

Dati della richiesta	Comune di SAN CESAREO (Codice: M295)
Catasto Fabbricati	Provincia di ROMA Foglio: 66 Particella: 2058 Sub.: 3

INTESTATO

1	REGIONE LAZIO con sede in ROMA	80143490581*	(1) Proprieta' per 1/1
---	--------------------------------	--------------	------------------------

Unità immobiliare dal 24/05/2016

N.	DATI IDENTIFICATIVI				DATI DI CLASSAMENTO							DATI DERIVANTI DA
	Sezione Urbana	Foglio	Particella	Sub	Zona Cons.	Micro Zona	Categoria	Classe	Consistenza	Superficie Catastale	Rendita	
1		66	2058	3			A/2	4	5 vani	Totale: 89 m ² Totale escluse aree scoperte**: 80 m ²	Euro 555,19	VARIAZIONE TERRITORIALE del 23/03/1990 in atti dal 24/05/2016 LEGGE REGIONALE 32 proveniente dal comune di Zagarolo M141; trasferito al comune di San Cesario M295. (n. 59/2016)
Indirizzo					STRADA PROV.MAREMMANA n. SC piano: 2 interno: 3;							
Annotazioni					classamento e rendita non rettificati entro dodici mesi dalla data di iscrizione in atti dalla dichiarazione (D.M. 701/94)							

Situazione degli intestati dal 24/05/2016

N.	DATI ANAGRAFICI	CODICE FISCALE	DIRITTI E ONERI REALI
1	REGIONE LAZIO con sede in ROMA	80143490581	(1) Proprieta' per 1/1
DATI DERIVANTI DA		VARIAZIONE TERRITORIALE del 23/03/1990 in atti dal 24/05/2016 Registrazione: LEGGE REGIONALE 32 proveniente dal comune di Zagarolo M141; trasferito al comune di San Cesario M295. (n. 59/2016)	

Unità immobiliari n. 1

Visura telematica esente per fini istituzionali

* Codice Fiscale Validato in Anagrafe Tributaria

** Si intendono escluse le "superfici di balconi, terrazzi e aree scoperte pertinenziali e accessorie, comunicanti o non comunicanti" (cfr. Provvedimento del Direttore dell'Agenzia delle Entrate 29 marzo 2013).

Visura storica per immobile

 Situazione degli atti informatizzati dall'impianto meccanografico al 25/10/2018

Dati della richiesta	Comune di SAN CESAREO (Codice: M295)
Catasto Fabbricati	Provincia di ROMA Foglio: 66 Particella: 2058 Sub.: 4

INTESTATO

1	REGIONE LAZIO con sede in ROMA	80143490581*	(1) Proprieta' per 1/1
---	--------------------------------	--------------	------------------------

Unità immobiliare dal 24/05/2016

N.	DATI IDENTIFICATIVI				DATI DI CLASSAMENTO							DATI DERIVANTI DA
	Sezione Urbana	Foglio	Particella	Sub	Zona Cons.	Micro Zona	Categoria	Classe	Consistenza	Superficie Catastale	Rendita	
1		66	2058	4			C/2	1	82 m²	Totale: 95 m²	Euro 131,28	VARIAZIONE TERRITORIALE del 23/03/1990 in atti dal 24/05/2016 LEGGE REGIONALE 32 proveniente dal comune di Zagarolo M141; trasferito al comune di San Cesareo M295. (n. 59/2016)
Indirizzo		STRADA PROV.MAREMMANA n. 5C piano: S1;										
Annotazioni		classamento e rendita non rettificati entro dodici mesi dalla data di iscrizione in atti dalla dichiarazione (D.M. 701/94)										

Situazione degli intestati dal 24/05/2016

N.	DATI ANAGRAFICI	CODICE FISCALE	DIRITTI E ONERI REALI
1	REGIONE LAZIO con sede in ROMA	80143490581	(1) Proprieta' per 1/1
DATI DERIVANTI DA	VARIAZIONE TERRITORIALE del 23/03/1990 in atti dal 24/05/2016 Registrazione: LEGGE REGIONALE 32 proveniente dal comune di Zagarolo M141; trasferito al comune di San Cesareo M295. (n. 59/2016)		

Unità immobiliari n. 1

Visura telematica esente per fini istituzionali

* Codice Fiscale Validato in Anagrafe Tributaria

DOCUMENTAZIONE FOTOGRAFICA

