



A G E N Z I A D E L D E M A N I O

Direzione Regionale Calabria

FASCICOLO DELL'IMMOBILE

Direzione Regionale Calabria

RCB1269





AGENZIA DEL DEMANIO

Direzione Regionale Calabria

DATI GENERALI				
DENOMINAZIONE		CODICE SCHEDA		CODICE FABBRICATO
PALAZZO DI VETRO		RCB1269		RC1237001
REGIONE	PROVINCIA	COMUNE	INDIRIZZO	GEOLOCALIZZAZIONE
CALABRIA	REGGIO CALABRIA	REGGIO DI CALABRIA	VIA SANT'ANNA II TRONCO 85	38°06'11.1"N 15°39'07.1"E

Fonte dati Address

Individuazione del complesso su aerofoto

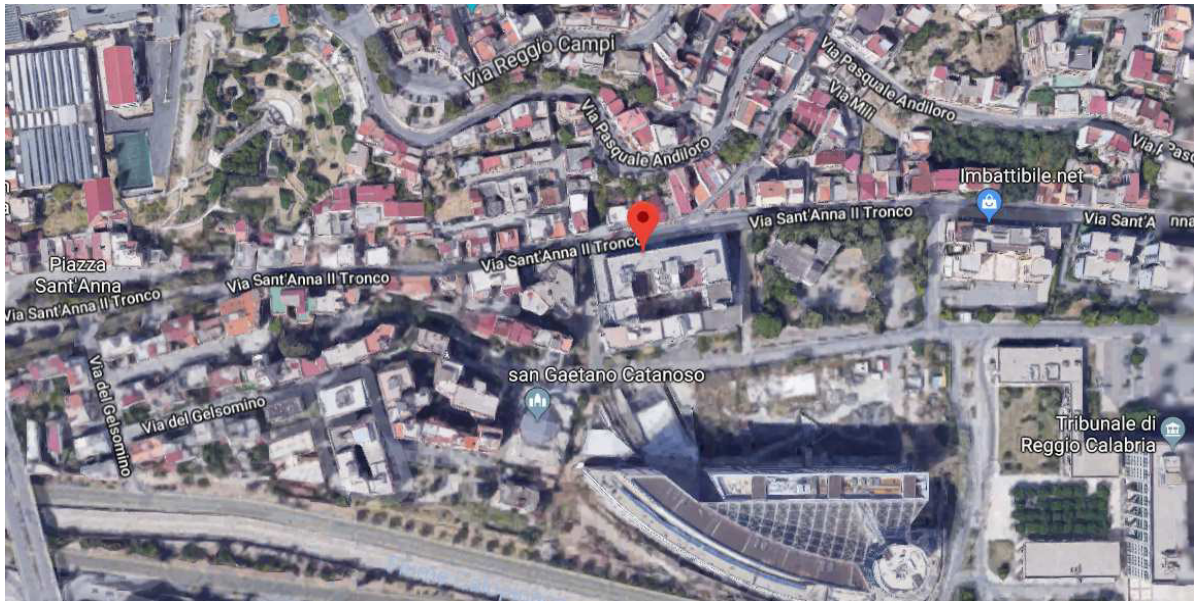

Individuazione del complesso su aerofotogrammetria

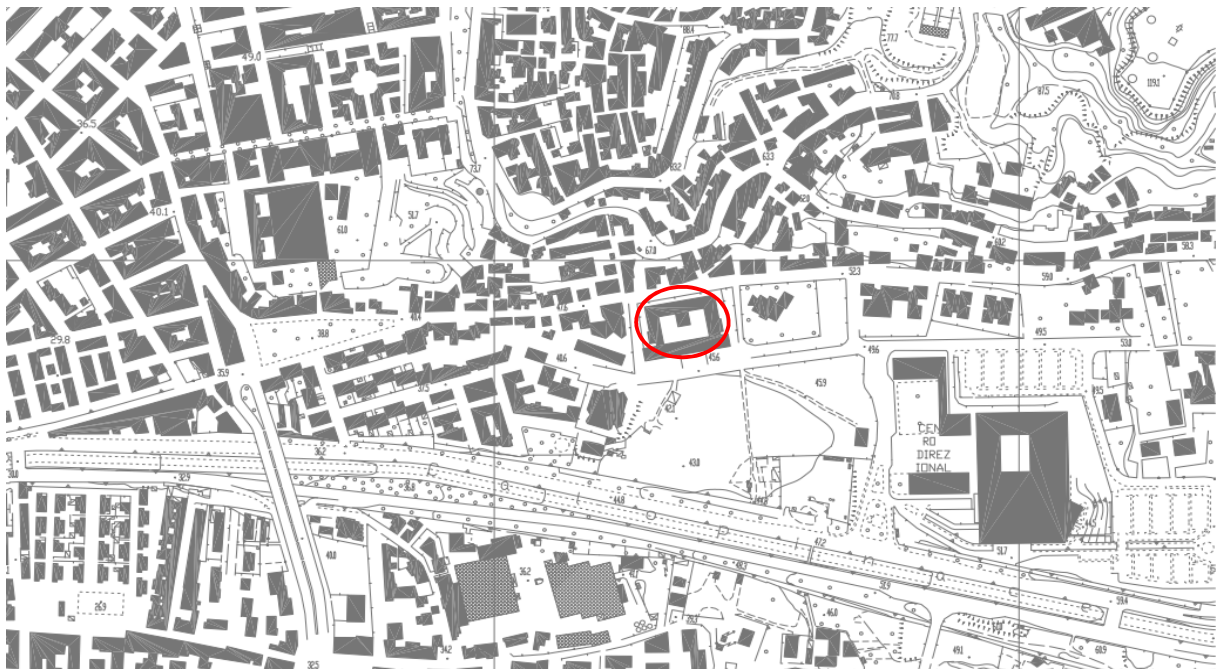



AGENZIA DEL DEMANIO

Direzione Regionale Calabria

DATI IMMOBILE					
FOGLIO	PARTICELLA		SUBALTERNO		
108	14-696		v. elenco subalterni		
SUPERFICIE LORDA MQ	VOLUME MC	IMMOBILE CIELO TERRA SI/NO	IN USO SI/NO	TECNOLOGIA COSTRUTTIVA	AGIBILITA'
8893,36	26686,08	SI	SI	CEMENTO ARMATO	ND

Fonte dati Address

Planimetrie dello stato di fatto

Vedi elaborato planimetrico

Estratto di mappa catastale





A G E N Z I A D E L D E M A N I O

Direzione Regionale Calabria

ELENCO ALLEGATI:

*ELENCO SUBALTERNI
VISURA/E CATASTALE/I
DOCUMENTAZIONE FOTOGRAFICA
CDU
ELABORATO PLANIMETRICO*

Dati della richiesta

Catasto: FABBRICATI

Comune: REGGIO DI CALABRIA (H224) (RC)

Foglio: 108

Particella: 14

Elenco Unità Immobiliari Individuate											
N.	Foglio	Particella	Sub	Z.C.	Categoria	Classe	Consistenza	Partita	Rendita(Euro)	Rendita(Lire)	Indirizzo
1	108	14						C			
2	RC/108	14						C			
3	RC/108	14		1	B/4	2	42562 mc		94.520,19	183.016.600	TRONCO II DI VIA SANT'ANNA, Piano S1-T - 1-2 - 3-4
3	RC/108	696	1								

Unità immobiliari n. 3

Visura telematica esente per fini istituzionali

Visura storica per immobile

Data: 15/05/2018 - Ora: 11.35.43

Segue

Visura n.: T154502 Pag: 1

Situazione degli atti informatizzati dall'impianto meccanografico al 15/05/2018

Dati della richiesta	Comune di REGGIO DI CALABRIA (Codice: H224A)
Catasto Terreni	Sezione di REGGIO DI CALABRIA (Provincia di REGGIO DI CALABRIA) Foglio: 108 Particella: 14

Area di enti urbani e promiscui dal 12/11/2004

N.	DATI IDENTIFICATIVI			DATI CLASSAMENTO					DATI DERIVANTI DA	
	Foglio	Particella	Sub	Porz	Qualità Classe	Superficie(m²)	Deduz	Reddito		
						ha are ca		Dominicale		Agrario
1	108	14		-	ENTE URBANO	21 60				VARIAZIONE IDENTIFICATIVI PER ALLINEAMENTO MAPPE del 12/11/2004 protocollo n. RC0237137 in atti dal 12/11/2004 (n. 20487.1/2004)
Notifica					Partita	1				
Annotazioni		geometria da verificare								

Mappali Fabbricati Correlati

Sezione - SezUrb RC - Foglio 108 - Particella 14

Sezione - SezUrb RC - Foglio 108 - Particella 336

Situazione dell'Immobile dal 19/05/1989

N.	DATI IDENTIFICATIVI			DATI CLASSAMENTO					DATI DERIVANTI DA	
	Foglio	Particella	Sub	Porz	Qualità Classe	Superficie(m²)	Deduz	Reddito		
						ha are ca		Dominicale		Agrario
1	108	14		-	SEMINATIVO 1	21 60		Euro 13,94 L. 27.000	Euro 4,46 L. 8.640	FRAZIONAMENTO in atti dal 19/05/1989 (n. 1187)
Notifica					Partita	14569				

Sono stati inoltre variati i seguenti immobili:

- foglio 108 particella 695 - foglio 108 particella 696 - foglio 108 particella 697

Visura storica per immobile

Situazione degli atti informatizzati dall'impianto meccanografico al 15/05/2018

Situazione dell'Immobile dal 17/03/1987

N.	DATI IDENTIFICATIVI			DATI CLASSAMENTO					DATI DERIVANTI DA	
	Foglio	Particella	Sub	Porz	Qualità Classe	Superficie(m ²)	Deduz	Reddito		
						ha are ca		Dominicale		Agrario
1	108	14		-	SEMINATIVO 1	26 90		L. 33.625	L. 10.760	FRAZIONAMENTO in atti dal 17/03/1987 (n. 17784)
Notifica						Partita	14569			

Sono stati inoltre variati i seguenti immobili:

- foglio 108 particella 628

Situazione dell'Immobile dall'impianto meccanografico

N.	DATI IDENTIFICATIVI			DATI CLASSAMENTO					DATI DERIVANTI DA	
	Foglio	Particella	Sub	Porz	Qualità Classe	Superficie(m ²)	Deduz	Reddito		
						ha are ca		Dominicale		Agrario
1	108	14		-	SEMINATIVO 1	33 70		L. 42.125	L. 13.480	Impianto meccanografico del 01/04/1978
Notifica						Partita	14569			
Annotazioni						per parificazione				

L'intestazione alla data della richiesta deriva dai seguenti atti:

Situazione degli intestati dal 15/01/1997

N.	DATI ANAGRAFICI	CODICE FISCALE	DIRITTI E ONERI REALI
1	DEMANIO PATRIMONIALE DELLO STATO con sede in ROMA	00000000018	(1) Proprieta` per 1000/1000 fino al 12/11/2004
DATI DERIVANTI DA		DECRETO (DISPOSIZIONI DELLE AUTORITA') del 15/01/1997 protocollo n. RC0265625 Voltura in atti dal 08/09/2008 Repertorio n.: 97 Rogante: DPR Sede: ROMA Registrazione: CC Sede: ROMA Volume: 1 n: 331 del 11/02/1997 ESEGUITA AI SOLI FINI DELLA CONTINUITA` STORICA (n. 12390.1/2008)	

Situazione degli intestati dall'impianto meccanografico

N.	DATI ANAGRAFICI	CODICE FISCALE	DIRITTI E ONERI REALI
1	COSTANTINO LONGOBARDI Francesca nata a REGGIO DI CALABRIA il 29/09/1921	CSTFNC21P69H224T*	(1) Proprieta` per 1000/1000 fino al 15/01/1997
DATI DERIVANTI DA		Impianto meccanografico del 01/04/1978	



Direzione Provinciale di Reggio Calabria
Ufficio Provinciale - Territorio
Servizi Catastali

Visura storica per immobile

Situazione degli atti informatizzati dall'impianto meccanografico al 15/05/2018

Data: 15/05/2018 - Ora: 11.35.43 Fine

Visura n.: T154502 Pag: 3

Visura telematica esente per fini istituzionali

* Codice Fiscale Validato in Anagrafe Tributaria

Visura storica per immobile

Data: 15/05/2018 - Ora: 11.36.30 Segue

Visura n.: T155209 Pag: 1

Situazione degli atti informatizzati dall'impianto meccanografico al 15/05/2018

Dati della richiesta	Comune di REGGIO DI CALABRIA (Codice: H224)
Catasto Fabbricati	Provincia di REGGIO DI CALABRIA Sez. Urb.: RC Foglio: 108 Particella: 14

INTESTATO

1	DEMANIO PATRIMONIALE DELLO STATO con sede in ROMA	00000000018	(1) Proprieta` per 1000/1000
---	---	-------------	------------------------------

Unità immobiliare dal 09/11/2015

N.	DATI IDENTIFICATIVI				DATI DI CLASSAMENTO							DATI DERIVANTI DA
	Sezione Urbana	Foglio	Particella	Sub	Zona Cens.	Micro Zona	Categoria	Classe	Consistenza	Superficie Catastale	Rendita	
1	RC	108	14		1		B/4	2	42562 m ³	Totale: 1729 m ²	Euro 94.519,99	Variazione del 09/11/2015 - Inserimento in visura dei dati di superficie.
	RC		696	1								
Indirizzo				TRONCO II DI VIA SANT' ANNA piano: S1-T-1-2-3-4;								

Mappali Terreni Correlati

Sezione A - Foglio 108 - Particella 14

Situazione dell'unità immobiliare dal 29/07/2014

N.	DATI IDENTIFICATIVI				DATI DI CLASSAMENTO							DATI DERIVANTI DA
	Sezione Urbana	Foglio	Particella	Sub	Zona Cens.	Micro Zona	Categoria	Classe	Consistenza	Superficie Catastale	Rendita	
1	RC	108	14		1		B/4	2	42562 m ³		Euro 94.519,99	VARIAZIONE TOPONOMASTICA del 29/07/2014 protocollo n. RC0246396 in atti dal 29/07/2014 VARIAZIONE DI TOPONOMASTICA (n. 143152.1/2014)
	RC		696	1								
Indirizzo				, TRONCO II DI VIA SANT' ANNA piano: S1-T-1-2-3-4;								

Visura storica per immobile

Situazione degli atti informatizzati dall'impianto meccanografico al 15/05/2018

Situazione dell'unità immobiliare dal 01/01/1992

N.	DATI IDENTIFICATIVI				DATI DI CLASSAMENTO							DATI DERIVANTI DA
	Sezione Urbana	Foglio	Particella	Sub	Zona Cens.	Micro Zona	Categoria	Classe	Consistenza	Superficie Catastale	Rendita	
1	RC	108	14		1		B/4	2	42562 m ³		Euro 94.519,99 L. 183.016.600	VARIAZIONE del 01/01/1992 VARIAZIONE DEL QUADRO TARIFFARIO
	RC		696	1								
Indirizzo , VIA PASSERELLA S.ANNA piano: S1-T-1-2-3-4;												
Notifica -				Partita				39681	Mod.58		-	

Situazione dell'unità immobiliare dal 21/02/1989

N.	DATI IDENTIFICATIVI				DATI DI CLASSAMENTO							DATI DERIVANTI DA
	Sezione Urbana	Foglio	Particella	Sub	Zona Cens.	Micro Zona	Categoria	Classe	Consistenza	Superficie Catastale	Rendita	
1	RC	108	14		1		B/4	2	42562 m ³		L. 234.091	VARIAZIONE del 21/02/1989 in atti dal 28/06/1999 FUSIONE AMPLIAMENTO IN CORSO DI COSTRUZIONE FINITO (n. 503.1/1989)
	RC		696	1								
Indirizzo , VIA PASSERELLA S.ANNA piano: S1-T-1-2-3-4;												
Notifica -				Partita				39681	Mod.58		-	

Situazione degli intestati dal 15/01/1997

N.	DATI ANAGRAFICI	CODICE FISCALE	DIRITTI E ONERI REALI
1	DEMANIO PATRIMONIALE DELLO STATO con sede in ROMA	0000000018	(1) Proprieta` per 1000/1000
DATI DERIVANTI DA DECRETO (DISPOSIZIONI DELLE AUTORITA') del 15/01/1997 protocollo n. RC0265542 Voltura in atti dal 08/09/2008 Repertorio n.: 97 Rogante: DPR Sede: ROMA Registrazione: CC Sede: ROMA Volume: 1 n: 331 del 11/02/1997 DECRETO MINISTERO POSTE E TELECOMUNICAZI (n. 12385.1/2008)			

Situazione degli intestati dal 21/02/1989

N.	DATI ANAGRAFICI	CODICE FISCALE	DIRITTI E ONERI REALI
1	FUTURA S R L COMPAGNIA IMMOBILIARE con sede in REGGIO DI CALABRIA		(1) Proprieta` per 1000/1000 fino al 15/01/1997
DATI DERIVANTI DA VARIAZIONE del 21/02/1989 in atti dal 28/06/1999 Registrazione: FUSIONE AMPLIAMENTO IN CORSO DI COSTRUZIONE FINITO (n. 503.1/1989)			

Per ulteriori variazioni richiedere le visure storiche dei seguenti immobili soppressi, originari del precedente:

- sezione urbana RC foglio 108 particella 14 subalterno
- sezione urbana RC foglio 108 particella 696 subalterno 1

Unità immobiliari n. 1



Direzione Provinciale di Reggio Calabria
Ufficio Provinciale - Territorio
Servizi Catastali

Visura storica per immobile

Situazione degli atti informatizzati dall'impianto meccanografico al 15/05/2018

Data: 15/05/2018 - Ora: 11.36.31 Fine

Visura n.: T155209 Pag: 3

Visura telematica esente per fini istituzionali

* Codice Fiscale Validato in Anagrafe Tributaria

Visura storica per immobile

Data: 15/05/2018 - Ora: 11.38.11 Segue

Visura n.: T156764 Pag: 1

Situazione degli atti informatizzati dall'impianto meccanografico al 15/05/2018

Dati della richiesta	Comune di REGGIO DI CALABRIA (Codice: H224A)
Catasto Terreni	Sezione di REGGIO DI CALABRIA (Provincia di REGGIO DI CALABRIA) Foglio: 108 Particella: 17

INTESTATO

1	DEMANIO PATRIMONIALE DELLO STATO con sede in ROMA	00000000018	(1) Proprieta` per 1000/1000
---	---	-------------	------------------------------

Situazione dell'Immobile dal 23/11/2000

N.	DATI IDENTIFICATIVI			DATI CLASSAMENTO						DATI DERIVANTI DA
	Foglio	Particella	Sub	Porz	Qualità Classe	Superficie(m²)	Deduz	Reddito		
						ha are ca		Dominicale	Agrario	
1	108	17		-	PASCOLO 1	12 30		Euro 0,95 L. 1.845	Euro 0,32 L. 615	FRAZIONAMENTO del 22/01/1987 protocollo n. 223953 in atti dal 23/11/2000 (n. 11.1/1987)
Notifica						Partita				
Annotazioni		comp. la 642								

Sono stati inoltre variati i seguenti immobili:

- foglio 108 particella 691

Situazione dell'Immobile dal 23/11/2000

N.	DATI IDENTIFICATIVI			DATI CLASSAMENTO						DATI DERIVANTI DA
	Foglio	Particella	Sub	Porz	Qualità Classe	Superficie(m²)	Deduz	Reddito		
						ha are ca		Dominicale	Agrario	
1	108	17		-	PASCOLO 1	16 30		L. 2.445	L. 815	VARIAZIONE D'UFFICIO del 23/11/2000 protocollo n. 223940 in atti dal 23/11/2000 ANNULL. TO DEL FRZ.26/85 (n. 7351.1/2000)
Notifica						Partita				
Annotazioni		comp. la 642								

Nella variazione sono stati soppressi i seguenti immobili:

- foglio 108 particella 642

Visura storica per immobile

Situazione degli atti informatizzati dall'impianto meccanografico al 15/05/2018

Situazione dell'Immobile dal 17/03/1987

N.	DATI IDENTIFICATIVI			DATI CLASSAMENTO					DATI DERIVANTI DA	
	Foglio	Particella	Sub	Porz	Qualità Classe	Superficie(m²)	Deduz	Reddito		
						ha are ca		Dominicale		Agrario
1	108	17		-	PASCOLO 1	12 30		L. 1.845	L. 615	FRAZIONAMENTO in atti dal 17/03/1987 (n. 2685)
Notifica						Partita	14569			

Sono stati inoltre variati i seguenti immobili:

- foglio 108 particella 642

Situazione dell'Immobile dal 17/03/1987

N.	DATI IDENTIFICATIVI			DATI CLASSAMENTO					DATI DERIVANTI DA	
	Foglio	Particella	Sub	Porz	Qualità Classe	Superficie(m²)	Deduz	Reddito		
						ha are ca		Dominicale		Agrario
1	108	17		-	PASCOLO 1	16 30		L. 2.445	L. 815	FRAZIONAMENTO in atti dal 17/03/1987 (n. 15784)
Notifica						Partita	14569			

Sono stati inoltre variati i seguenti immobili:

- foglio 108 particella 624

Situazione dell'Immobile dall'impianto meccanografico

N.	DATI IDENTIFICATIVI			DATI CLASSAMENTO					DATI DERIVANTI DA	
	Foglio	Particella	Sub	Porz	Qualità Classe	Superficie(m²)	Deduz	Reddito		
						ha are ca		Dominicale		Agrario
1	108	17		-	PASCOLO 1	21 30		L. 3.195	L. 1.065	Impianto meccanografico del 01/04/1978
Notifica						Partita	14569			

L'intestazione alla data della richiesta deriva dai seguenti atti:

Situazione degli intestati dal 15/01/1997

N.	DATI ANAGRAFICI	CODICE FISCALE	DIRITTI E ONERI REALI
1	DEMANIO PATRIMONIALE DELLO STATO con sede in ROMA	00000000018	(1) Proprieta` per 1000/1000

Visura storica per immobile

Data: 15/05/2018 - Ora: 11.38.12 Fine

Visura n.: T156764 Pag: 3

Situazione degli atti informatizzati dall'impianto meccanografico al 15/05/2018

DATI DERIVANTI DA	DECRETO (DISPOSIZIONI DELLE AUTORITA') del 15/01/1997 protocollo n. RC0265625 Voltura in atti dal 08/09/2008 Repertorio n.: 97 Rogante: DPR Sede: ROMA Registrazione: CC Sede: ROMA Volume: 1 n: 331 del 11/02/1997 ESEGUITA AI SOLI FINI DELLA CONTINUITA` STORICA (n. 12390.1/2008)
--------------------------	---

Situazione degli intestati dall'impianto meccanografico

N.	DATI ANAGRAFICI	CODICE FISCALE	DIRITTI E ONERI REALI
1	COSTANTINO LONGOBARDI Francesca nata a REGGIO DI CALABRIA il 29/09/1921	CSTFNC21P69H224T*	(1) Proprieta` per 1000/1000 fino al 15/01/1997
DATI DERIVANTI DA	Impianto meccanografico del 01/04/1978		

Unità immobiliari n. 1

Visura telematica esente per fini istituzionali

* Codice Fiscale Validato in Anagrafe Tributaria

Visura storica per immobile

Data: 15/05/2018 - Ora: 11.38.52 Segue

Visura n.: T157426 Pag: 1

Situazione degli atti informatizzati dall'impianto meccanografico al 15/05/2018

Dati della richiesta	Comune di REGGIO DI CALABRIA (Codice: H224A)
Catasto Terreni	Sezione di REGGIO DI CALABRIA (Provincia di REGGIO DI CALABRIA)
	Foglio: 108 Particella: 630

INTESTATO

1	DEMANIO PATRIMONIALE DELLO STATO con sede in ROMA	00000000018	(1) Proprieta` per 1000/1000
---	---	-------------	------------------------------

Situazione dell'Immobile dal 23/11/2000

N.	DATI IDENTIFICATIVI			DATI CLASSAMENTO					DATI DERIVANTI DA	
	Foglio	Particella	Sub	Porz	Qualità Classe	Superficie(m²)	Deduz	Reddito		
						ha are ca		Dominicale		Agrario
1	108	630		-	AGRUMETO 1	10 30		Euro 43,09 L. 83.430	Euro 14,63 L. 28.325	FRAZIONAMENTO del 22/01/1987 protocollo n. 223954 in atti dal 23/11/2000 (n. 11.1/1987)
Notifica					Partita					
Annotazioni		comp. la 641								

Sono stati inoltre variati i seguenti immobili:

- foglio 108 particella 692 - foglio 108 particella 693 - foglio 108 particella 694

Situazione dell'Immobile dal 23/11/2000

N.	DATI IDENTIFICATIVI			DATI CLASSAMENTO					DATI DERIVANTI DA	
	Foglio	Particella	Sub	Porz	Qualità Classe	Superficie(m²)	Deduz	Reddito		
						ha are ca		Dominicale		Agrario
1	108	630		-	AGRUMETO 1	33 60		L. 272.160	L. 92.400	VARIAZIONE D'UFFICIO del 23/11/2000 protocollo n. 223939 in atti dal 23/11/2000 ANNULL. TO FRZ.26/85 (n. 7350.1/2000)
Notifica					Partita					
Annotazioni		comp. la 641								

Nella variazione sono stati soppressi i seguenti immobili:

- foglio 108 particella 641

Visura storica per immobile

Data: 15/05/2018 - Ora: 11.38.52 Segue

Visura n.: T157426 Pag: 2

Situazione degli atti informatizzati dall'impianto meccanografico al 15/05/2018

Situazione dell'Immobile dal 17/03/1987

N.	DATI IDENTIFICATIVI			DATI CLASSAMENTO					DATI DERIVANTI DA	
	Foglio	Particella	Sub	Porz	Qualità Classe	Superficie(m²)	Deduz	Reddito		
						ha are ca		Dominicale		Agrario
1	108	630		-	AGRUMETO 1	18 60		L. 150.660	L. 51.150	FRAZIONAMENTO in atti dal 17/03/1987 (n. 2685)
Notifica						Partita	14569			

Sono stati inoltre variati i seguenti immobili:

- foglio 108 particella 641

Situazione dell'Immobile dal 17/03/1987

N.	DATI IDENTIFICATIVI			DATI CLASSAMENTO					DATI DERIVANTI DA	
	Foglio	Particella	Sub	Porz	Qualità Classe	Superficie(m²)	Deduz	Reddito		
						ha are ca		Dominicale		Agrario
1	108	630		-	AGRUMETO 1	33 60		L. 272.160	L. 92.400	FRAZIONAMENTO in atti dal 17/03/1987 (n. 17784)
Notifica						Partita	14569			

Sono stati inoltre variati i seguenti immobili:

- foglio 108 particella 625

L'intestazione alla data della richiesta deriva dai seguenti atti:

Situazione degli intestati dal 15/01/1997

N.	DATI ANAGRAFICI	CODICE FISCALE	DIRITTI E ONERI REALI
1	DEMANIO PATRIMONIALE DELLO STATO con sede in ROMA	00000000018	(1) Proprieta` per 1000/1000
DATI DERIVANTI DA		DECRETO (DISPOSIZIONI DELLE AUTORITA') del 15/01/1997 protocollo n. RC0265625 Voltura in atti dal 08/09/2008 Repertorio n.: 97 Rogante: DPR Sede: ROMA Registrazione: CC Sede: ROMA Volume: 1 n: 331 del 11/02/1997 ESEGUITA AI SOLI FINI DELLA CONTINUITA` STORICA (n. 12390.1/2008)	

Situazione degli intestati dal 17/03/1987

N.	DATI ANAGRAFICI	CODICE FISCALE	DIRITTI E ONERI REALI
1	COSTANTINO LONGOBARDI Francesca nata a REGGIO DI CALABRIA il 29/09/1921	CSTFNC21P69H224T*	(1) Proprieta` per 1000/1000 fino al 15/01/1997
DATI DERIVANTI DA		Frazionamento in atti dal 17/03/1987	

Visura storica per immobile

Data: 15/05/2018 - Ora: 11.38.52 Segue

Visura n.: T157426 Pag: 3

Situazione degli atti informatizzati dall'impianto meccanografico al 15/05/2018

Situazione dell'immobile che ha originato il precedente dal 17/03/1987

N.	DATI IDENTIFICATIVI			DATI CLASSAMENTO					DATI DERIVANTI DA	
	Foglio	Particella	Sub	Porz	Qualità Classe	Superficie(m²)	Deduz	Reddito		
						ha are ca		Dominicale		Agrario
1	108	625		-	AGRUMETO 1	49 60		L. 401.760	L. 136.400	FRAZIONAMENTO in atti dal 17/03/1987 (n. 15784)
Notifica						Partita	14569			

Sono stati inoltre variati i seguenti immobili:

- foglio 108 particella 377 - foglio 108 particella 626

L'intestazione alla data della richiesta deriva dai seguenti atti:

Situazione degli intestati dal 17/03/1987

N.	DATI ANAGRAFICI	CODICE FISCALE	DIRITTI E ONERI REALI
1	COSTANTINO LONGOBARDI Francesca nata a REGGIO DI CALABRIA il 29/09/1921	CSTFNC21P69H224T*	fino al 19/01/1998
DATI DERIVANTI DA		Frazionamento in atti dal 17/03/1987	

Situazione dell'immobile che ha originato il precedente dall'impianto meccanografico

N.	DATI IDENTIFICATIVI			DATI CLASSAMENTO					DATI DERIVANTI DA	
	Foglio	Particella	Sub	Porz	Qualità Classe	Superficie(m²)	Deduz	Reddito		
						ha are ca		Dominicale		Agrario
1	108	377		-	AGRUMETO 1	1 52 30		L. 1.233.630	L. 418.825	Impianto meccanografico del 01/04/1978
Notifica						Partita	14569			

L'intestazione alla data della richiesta deriva dai seguenti atti:

Situazione degli intestati dall'impianto meccanografico

N.	DATI ANAGRAFICI	CODICE FISCALE	DIRITTI E ONERI REALI
1	COSTANTINO LONGOBARDI Francesca nata a REGGIO DI CALABRIA il 29/09/1921	CSTFNC21P69H224T*	fino al 19/01/1998
DATI DERIVANTI DA		Impianto meccanografico del 01/04/1978	

Visura storica per immobile

Data: 15/05/2018 - Ora: 11.39.30 Segue

Visura n.: T158025 Pag: 1

Situazione degli atti informatizzati dall'impianto meccanografico al 15/05/2018

Dati della richiesta	Comune di REGGIO DI CALABRIA (Codice: H224A)
Catasto Terreni	Sezione di REGGIO DI CALABRIA (Provincia di REGGIO DI CALABRIA) Foglio: 108 Particella: 695

INTESTATO

1	DEMANIO PATRIMONIALE DELLO STATO con sede in ROMA	00000000018	(1) Proprieta` per 1000/1000
---	---	-------------	------------------------------

Situazione dell'Immobile dal 19/05/1989

N.	DATI IDENTIFICATIVI			DATI CLASSAMENTO				DATI DERIVANTI DA		
	Foglio	Particella	Sub	Porz	Qualità Classe	Superficie(m²) ha are ca	Deduz	Reddito		
1	108	695		-	SEMINATIVO 1	01 40		Dominicale Euro 0,90 L. 1.750	Agrario Euro 0,29 L. 560	FRAZIONAMENTO in atti dal 19/05/1989 (n. 1187)
Notifica					Partita	14569				

Sono stati inoltre variati i seguenti immobili:

- foglio 108 particella 14 - foglio 108 particella 696 - foglio 108 particella 697

L'intestazione alla data della richiesta deriva dai seguenti atti:

Situazione degli intestati dal 15/01/1997

N.	DATI ANAGRAFICI	CODICE FISCALE	DIRITTI E ONERI REALI
1	DEMANIO PATRIMONIALE DELLO STATO con sede in ROMA	00000000018	(1) Proprieta` per 1000/1000
DATI DERIVANTI DA		DECRETO (DISPOSIZIONI DELLE AUTORITA') del 15/01/1997 protocollo n. RC0265625 Voltura in atti dal 08/09/2008 Repertorio n.: 97 Rogante: DPR Sede: ROMA Registrazione: CC Sede: ROMA Volume: 1 n: 331 del 11/02/1997 ESEGUITA AI SOLI FINI DELLA CONTINUITA` STORICA (n. 12390.1/2008)	

Situazione degli intestati dal 19/05/1989

N.	DATI ANAGRAFICI	CODICE FISCALE	DIRITTI E ONERI REALI
1	COSTANTINO LONGOBARDI Francesca nata a REGGIO DI CALABRIA il 29/09/1921	CSTFNC21P69H224T*	(1) Proprieta` per 1000/1000 fino al 15/01/1997
DATI DERIVANTI DA		Frazionamento in atti dal 19/05/1989	

Visura storica per immobile

Situazione degli atti informatizzati dall'impianto meccanografico al 15/05/2018

Situazione dell'immobile che ha originato il precedente dal 17/03/1987

N.	DATI IDENTIFICATIVI			DATI CLASSAMENTO					DATI DERIVANTI DA	
	Foglio	Particella	Sub	Porz	Qualità Classe	Superficie(m²)	Deduz	Reddito		
						ha are ca		Dominicale		Agrario
1	108	14		-	SEMINATIVO 1	26 90		L. 33.625	L. 10.760	FRAZIONAMENTO in atti dal 17/03/1987 (n. 17784)
Notifica						Partita	14569			

Sono stati inoltre variati i seguenti immobili:

- foglio 108 particella 628

Situazione dell'Immobile dall'impianto meccanografico

N.	DATI IDENTIFICATIVI			DATI CLASSAMENTO					DATI DERIVANTI DA	
	Foglio	Particella	Sub	Porz	Qualità Classe	Superficie(m²)	Deduz	Reddito		
						ha are ca		Dominicale		Agrario
1	108	14		-	SEMINATIVO 1	33 70		L. 42.125	L. 13.480	Impianto meccanografico del 01/04/1978
Notifica						Partita	14569			
Annotazioni				per parificazione						

L'intestazione alla data della richiesta deriva dai seguenti atti:

Situazione degli intestati dall'impianto meccanografico

N.	DATI ANAGRAFICI	CODICE FISCALE	DIRITTI E ONERI REALI
1	COSTANTINO LONGOBARDI Francesca nata a REGGIO DI CALABRIA il 29/09/1921	CSTFNC21P69H224T*	(1) Proprieta' per 1000/1000 fino al 15/01/1997
DATI DERIVANTI DA		Impianto meccanografico del 01/04/1978	

Unità immobiliari n. 1

Visura telematica esente per fini istituzionali

* Codice Fiscale Validato in Anagrafe Tributaria

Visura storica per immobile

Data: 15/05/2018 - Ora: 11.39.58 Segue

Visura n.: T158522 Pag: 1

Situazione degli atti informatizzati dall'impianto meccanografico al 15/05/2018

Dati della richiesta	Comune di REGGIO DI CALABRIA (Codice: H224A)
Catasto Terreni	Sezione di REGGIO DI CALABRIA (Provincia di REGGIO DI CALABRIA) Foglio: 108 Particella: 696

Area di enti urbani e promiscui dal 28/09/2015

N.	DATI IDENTIFICATIVI			DATI CLASSAMENTO					DATI DERIVANTI DA	
	Foglio	Particella	Sub	Porz	Qualità Classe	Superficie(m²)	Deduz	Reddito		
						ha are ca		Dominicale		Agrario
1	108	696		-	ENTE URBANO	03 75				Variazione del 28/09/2015 protocollo n. RC0171888 in atti dal 28/09/2015 BONIFICA IDENTIFICATIVO CATASTALE (n. 2382.1/2015)
Notifica					Partita	1				
Annotazioni		di stadio: geometria da verificare								

Mappali Fabbricati Correlati

Sezione - SezUrb RC - Foglio 108 - Particella 99998

Situazione dell'Immobile dal 19/05/1989

N.	DATI IDENTIFICATIVI			DATI CLASSAMENTO					DATI DERIVANTI DA	
	Foglio	Particella	Sub	Porz	Qualità Classe	Superficie(m²)	Deduz	Reddito		
						ha are ca		Dominicale		Agrario
1	108	696		-	SEMINATIVO 1	03 75		Euro 2,42 L. 4.688	Euro 0,77 L. 1.500	FRAZIONAMENTO in atti dal 19/05/1989 (n. 1187)
Notifica					Partita	14569				

Sono stati inoltre variati i seguenti immobili:

- foglio 108 particella 14 - foglio 108 particella 695 - foglio 108 particella 697

L'intestazione alla data della richiesta deriva dai seguenti atti:

Visura storica per immobile

Situazione degli atti informatizzati dall'impianto meccanografico al 15/05/2018

Situazione degli intestati dal 15/01/1997

N.	DATI ANAGRAFICI	CODICE FISCALE	DIRITTI E ONERI REALI
1	DEMANIO PATRIMONIALE DELLO STATO con sede in ROMA	00000000018	(1) Proprieta` per 1000/1000 fino al 28/09/2015
DATI DERIVANTI DA		DECRETO (DISPOSIZIONI DELLE AUTORITA') del 15/01/1997 protocollo n. RC0265625 Voltura in atti dal 08/09/2008 Repertorio n.: 97 Rogante: DPR Sede: ROMA Registrazione: CC Sede: ROMA Volume: 1 n: 331 del 11/02/1997 ESEGUITA AI SOLI FINI DELLA CONTINUITA` STORICA (n. 12390.1/2008)	

Situazione degli intestati dal 19/05/1989

N.	DATI ANAGRAFICI	CODICE FISCALE	DIRITTI E ONERI REALI
1	COSTANTINO LONGOBARDI Francesca nata a REGGIO DI CALABRIA il 29/09/1921	CSTFNC21P69H224T*	(1) Proprieta` per 1000/1000 fino al 15/01/1997
DATI DERIVANTI DA		Frazionamento in atti dal 19/05/1989	

Situazione dell'immobile che ha originato il precedente dal 17/03/1987

N.	DATI IDENTIFICATIVI				DATI CLASSAMENTO				DATI DERIVANTI DA	
	Foglio	Particella	Sub	Porz	Qualità Classe	Superficie(m²)	Deduz	Reddito		
						ha are ca		Dominicale		Agrario
1	108	14		-	SEMINATIVO 1	26 90		L. 33.625	L. 10.760	FRAZIONAMENTO in atti dal 17/03/1987 (n. 17784)
Notifica				Partita		14569				

Sono stati inoltre variati i seguenti immobili:

- foglio 108 particella 628

Situazione dell'Immobile dall'impianto meccanografico

N.	DATI IDENTIFICATIVI				DATI CLASSAMENTO				DATI DERIVANTI DA	
	Foglio	Particella	Sub	Porz	Qualità Classe	Superficie(m²)	Deduz	Reddito		
						ha are ca		Dominicale		Agrario
1	108	14		-	SEMINATIVO 1	33 70		L. 42.125	L. 13.480	Impianto meccanografico del 01/04/1978
Notifica				Partita		14569				
Annotazioni		per parificazione								

L'intestazione alla data della richiesta deriva dai seguenti atti:

Visura storica per immobile

Situazione degli atti informatizzati dall'impianto meccanografico al 15/05/2018

Situazione degli intestati dall'impianto meccanografico

N.	DATI ANAGRAFICI	CODICE FISCALE	DIRITTI E ONERI REALI
1	COSTANTINO LONGOBARDI Francesca nata a REGGIO DI CALABRIA il 29/09/1921	CSTFNC21P69H224T*	(1) Proprieta` per 1000/1000 fino al 15/01/1997
DATI DERIVANTI DA		Impianto meccanografico del 01/04/1978	

Unità immobiliari n. 1

Visura telematica esente per fini istituzionali

* Codice Fiscale Validato in Anagrafe Tributaria

Visura storica per immobile

Data: 15/05/2018 - Ora: 11.42.20 Segue

Visura n.: T160614 Pag: 1

Situazione degli atti informatizzati dall'impianto meccanografico al 15/05/2018

Dati della richiesta	Comune di REGGIO DI CALABRIA (Codice: H224A)
Catasto Terreni	Sezione di REGGIO DI CALABRIA (Provincia di REGGIO DI CALABRIA) Foglio: 108 Particella: 700

INTESTATO

1	DEMANIO PATRIMONIALE DELLO STATO con sede in ROMA	00000000018	(1) Proprieta` per 1000/1000
---	---	-------------	------------------------------

Situazione dell'Immobile dal 14/07/2006

N.	DATI IDENTIFICATIVI			DATI CLASSAMENTO						DATI DERIVANTI DA
	Foglio	Particella	Sub	Porz	Qualità Classe	Superficie(m²)	Deduz	Reddito		
						ha are ca		Dominicale	Agrario	
1	108	700		-	AGRUMETO 1	01 70		Euro 7,11	Euro 2,41	FRAZIONAMENTO del 14/07/2006 protocollo n. RC0111448 in atti dal 14/07/2006 SOSTITUISCE L'ERRATO TIPO FRAZ. PROT. N. 26/85 (n. 11.1/1987)
Notifica				Partita						

Sono stati inoltre variati i seguenti immobili:

- foglio 108 particella 633 - foglio 108 particella 701 - foglio 108 particella 702 - foglio 108 particella 703 - foglio 108 particella 704 - foglio 108 particella 705

L'intestazione alla data della richiesta deriva dai seguenti atti:

Situazione degli intestati dal 14/07/2006

N.	DATI ANAGRAFICI	CODICE FISCALE	DIRITTI E ONERI REALI
1	COSTANTINO LONGOBARDI Francesca nata a REGGIO DI CALABRIA il 29/09/1921	CSTFNC21P69H224T*	(1) Proprieta` per 1000/1000 fino al 15/01/1997
DATI DERIVANTI DA		FRAZIONAMENTO del 14/07/2006 protocollo n. RC0111448 in atti dal 14/07/2006 Registrazione: SOSTITUISCE L'ERRATO TIPO FRAZ. PROT. N. 26/85 (n. 11.1/1987)	

Situazione degli intestati dal 15/01/1997

N.	DATI ANAGRAFICI	CODICE FISCALE	DIRITTI E ONERI REALI
1	DEMANIO PATRIMONIALE DELLO STATO con sede in ROMA	00000000018	(1) Proprieta` per 1000/1000
DATI DERIVANTI DA		DECRETO (DISPOSIZIONI DELLE AUTORITA') del 15/01/1997 protocollo n. RC0265625 Voltura in atti dal 08/09/2008 Repertorio n.: 97 Rogante: DPR Sede: ROMA Registrazione: CC Sede: ROMA Volume: 1 n: 331 del 11/02/1997 ESEGUITA AI SOLI FINI DELLA CONTINUITA` STORICA (n. 12390.1/2008)	

Visura storica per immobile

Data: 15/05/2018 - Ora: 11.42.20 Segue

Visura n.: T160614 Pag: 2

Situazione degli atti informatizzati dall'impianto meccanografico al 15/05/2018

Situazione dell'immobile che ha originato il precedente dal 14/07/2006

N.	DATI IDENTIFICATIVI			DATI CLASSAMENTO					DATI DERIVANTI DA	
	Foglio	Particella	Sub	Porz	Qualità Classe	Superficie(m ²)	Deduz	Reddito		
						ha are ca		Dominicale		Agrario
1	108	633		-	AGRUMETO 1	18 00		Euro 75,30	Euro 25,56	VARIAZIONE D'UFFICIO del 14/07/2006 protocollo n. RC0111447 in atti dal 14/07/2006 RECUPERO SITUAZIONE PREGRESSA X ERR. REG. T. F. 26/85 (n. 1919.1/2006)
Notifica					Partita					
Annotazioni		la presente viene recuperata nella sua consistenza originaria per errata evasione del tipo di frazionamento prot. n. 26 del 1985.								

Nella variazione sono stati soppressi i seguenti immobili:

- foglio 108 particella 638 - foglio 108 particella 639 - foglio 108 particella 640

Situazione dell'Immobile dal 17/03/1987

N.	DATI IDENTIFICATIVI			DATI CLASSAMENTO					DATI DERIVANTI DA	
	Foglio	Particella	Sub	Porz	Qualità Classe	Superficie(m ²)	Deduz	Reddito		
						ha are ca		Dominicale		Agrario
1	108	633		-	AGRUMETO 1	05 50		Euro 23,01 L. 44.550	Euro 7,81 L. 15.125	FRAZIONAMENTO in atti dal 17/03/1987 (n. 2685)
Notifica					Partita		14569			

Sono stati inoltre variati i seguenti immobili:

- foglio 108 particella 638 - foglio 108 particella 639 - foglio 108 particella 640

Situazione dell'Immobile dal 17/03/1987

N.	DATI IDENTIFICATIVI			DATI CLASSAMENTO					DATI DERIVANTI DA	
	Foglio	Particella	Sub	Porz	Qualità Classe	Superficie(m ²)	Deduz	Reddito		
						ha are ca		Dominicale		Agrario
1	108	633		-	AGRUMETO 1	18 00		L. 145.800	L. 49.500	FRAZIONAMENTO in atti dal 17/03/1987 (n. 17784)
Notifica					Partita		14569			

Sono stati inoltre variati i seguenti immobili:

- foglio 108 particella 623 - foglio 108 particella 631 - foglio 108 particella 632

L'intestazione alla data della richiesta deriva dai seguenti atti:

Visura storica per immobile

Situazione degli atti informatizzati dall'impianto meccanografico al 15/05/2018

Situazione degli intestati dal 07/09/1984

N.	DATI ANAGRAFICI	CODICE FISCALE	DIRITTI E ONERI REALI
1	FUTURA S R L COMPAGNIA IMMOBILIARE con sede in REGGIO DI CALABRIA		(1) Proprieta` per 1000/1000
DATI DERIVANTI DA		RETTIFICA DI INTESTAZIONE ALL'ATTUALITA' del 07/09/1984 protocollo n. RC0150253 Voltura in atti dal 12/10/2006 Repertorio n.: 50257 Rogante: DE TOMMASI Sede: REGGIO DI CALABRIA Registrazione: UR Sede: REGGIO DI CALABRIA n: 5054 del 07/09/1984 COMPRAVENDITA (n. 3832.1/1984)	

Situazione degli intestati dal 17/03/1987

N.	DATI ANAGRAFICI	CODICE FISCALE	DIRITTI E ONERI REALI
1	COSTANTINO LONGOBARDI Francesca nata a REGGIO DI CALABRIA il 29/09/1921	CSTFNC21P69H224T*	(1) Proprieta` per 1000/1000 fino al 07/09/1984
DATI DERIVANTI DA		Frazionamento in atti dal 17/03/1987	

Situazione dell'immobile che ha originato il precedente dal 17/03/1987

N.	DATI IDENTIFICATIVI			DATI CLASSAMENTO				DATI DERIVANTI DA	
	Foglio	Particella	Sub	Porz	Qualità Classe	Superficie(m²) ha are ca	Deduz		Reddito Dominicale Agrario
1	108	623		-	AGRUMETO 1	42 80		L. 346.680 L. 117.700	FRAZIONAMENTO in atti dal 17/03/1987 (n. 15784)
Notifica				Partita		14569			

Sono stati inoltre variati i seguenti immobili:

- foglio 108 particella 15

L'intestazione alla data della richiesta deriva dai seguenti atti:

Situazione degli intestati dal 17/03/1987

N.	DATI ANAGRAFICI	CODICE FISCALE	DIRITTI E ONERI REALI
1	COSTANTINO LONGOBARDI Francesca nata a REGGIO DI CALABRIA il 29/09/1921	CSTFNC21P69H224T*	fino al 19/01/1998
DATI DERIVANTI DA		Frazionamento in atti dal 17/03/1987	

Situazione dell'immobile che ha originato il precedente dall'impianto meccanografico

N.	DATI IDENTIFICATIVI			DATI CLASSAMENTO				DATI DERIVANTI DA	
	Foglio	Particella	Sub	Porz	Qualità Classe	Superficie(m²) ha are ca	Deduz		Reddito Dominicale Agrario
1	108	15		-	AGRUMETO 1	1 68 00		L. 1.360.800 L. 462.000	Impianto meccanografico del 01/04/1978

Visura storica per immobile

Situazione degli atti informatizzati dall'impianto meccanografico al 15/05/2018

Notifica		Partita	14569		
-----------------	--	----------------	-------	--	--

L'intestazione alla data della richiesta deriva dai seguenti atti:

Situazione degli intestati dall'impianto meccanografico

N.	DATI ANAGRAFICI	CODICE FISCALE	DIRITTI E ONERI REALI
1	COSTANTINO LONGOBARDI Francesca nata a REGGIO DI CALABRIA il 29/09/1921	CSTFNC21P69H224T*	fino al 19/01/1998
DATI DERIVANTI DA		Impianto meccanografico del 01/04/1978	

Unità immobiliari n. 1

Visura telematica esente per fini istituzionali

* Codice Fiscale Validato in Anagrafe Tributaria

Visura storica per immobile

Data: 15/05/2018 - Ora: 11.45.03 Segue

Visura n.: T163098 Pag: 2

Situazione degli atti informatizzati dall'impianto meccanografico al 15/05/2018

Situazione dell'immobile che ha originato il precedente dal 14/07/2006

N.	DATI IDENTIFICATIVI			DATI CLASSAMENTO					DATI DERIVANTI DA	
	Foglio	Particella	Sub	Porz	Qualità Classe	Superficie(m²)	Deduz	Reddito		
						ha are ca		Dominicale		Agrario
1	108	633		-	AGRUMETO 1	18 00		Euro 75,30	Euro 25,56	VARIAZIONE D'UFFICIO del 14/07/2006 protocollo n. RC0111447 in atti dal 14/07/2006 RECUPERO SITUAZIONE PREGRESSA X ERR. REG. T. F. 26/85 (n. 1919.1/2006)
Notifica					Partita					
Annotazioni		la presente viene recuperata nella sua consistenza originaria per errata evasione del tipo di frazionamento prot. n. 26 del 1985.								

Nella variazione sono stati soppressi i seguenti immobili:

- foglio 108 particella 638 - foglio 108 particella 639 - foglio 108 particella 640

Situazione dell'Immobile dal 17/03/1987

N.	DATI IDENTIFICATIVI			DATI CLASSAMENTO					DATI DERIVANTI DA	
	Foglio	Particella	Sub	Porz	Qualità Classe	Superficie(m²)	Deduz	Reddito		
						ha are ca		Dominicale		Agrario
1	108	633		-	AGRUMETO 1	05 50		Euro 23,01 L. 44.550	Euro 7,81 L. 15.125	FRAZIONAMENTO in atti dal 17/03/1987 (n. 2685)
Notifica					Partita		14569			

Sono stati inoltre variati i seguenti immobili:

- foglio 108 particella 638 - foglio 108 particella 639 - foglio 108 particella 640

Situazione dell'Immobile dal 17/03/1987

N.	DATI IDENTIFICATIVI			DATI CLASSAMENTO					DATI DERIVANTI DA	
	Foglio	Particella	Sub	Porz	Qualità Classe	Superficie(m²)	Deduz	Reddito		
						ha are ca		Dominicale		Agrario
1	108	633		-	AGRUMETO 1	18 00		L. 145.800	L. 49.500	FRAZIONAMENTO in atti dal 17/03/1987 (n. 17784)
Notifica					Partita		14569			

Sono stati inoltre variati i seguenti immobili:

- foglio 108 particella 623 - foglio 108 particella 631 - foglio 108 particella 632

L'intestazione alla data della richiesta deriva dai seguenti atti:

Visura storica per immobile

Situazione degli atti informatizzati dall'impianto meccanografico al 15/05/2018

Situazione degli intestati dal 07/09/1984

N.	DATI ANAGRAFICI	CODICE FISCALE	DIRITTI E ONERI REALI
1	FUTURA S R L COMPAGNIA IMMOBILIARE con sede in REGGIO DI CALABRIA		(1) Proprieta` per 1000/1000
DATI DERIVANTI DA		RETTIFICA DI INTESTAZIONE ALL'ATTUALITA' del 07/09/1984 protocollo n. RC0150253 Voltura in atti dal 12/10/2006 Repertorio n.: 50257 Rogante: DE TOMMASI Sede: REGGIO DI CALABRIA Registrazione: UR Sede: REGGIO DI CALABRIA n: 5054 del 07/09/1984 COMPRAVENDITA (n. 3832.1/1984)	

Situazione degli intestati dal 17/03/1987

N.	DATI ANAGRAFICI	CODICE FISCALE	DIRITTI E ONERI REALI
1	COSTANTINO LONGOBARDI Francesca nata a REGGIO DI CALABRIA il 29/09/1921	CSTFNC21P69H224T*	(1) Proprieta` per 1000/1000 fino al 07/09/1984
DATI DERIVANTI DA		Frazionamento in atti dal 17/03/1987	

Situazione dell'immobile che ha originato il precedente dal 17/03/1987

N.	DATI IDENTIFICATIVI			DATI CLASSAMENTO					DATI DERIVANTI DA	
	Foglio	Particella	Sub	Porz	Qualità Classe	Superficie(m²) ha are ca	Deduz	Reddito		
								Dominicale	Agrario	
1	108	623		-	AGRUMETO 1	42 80		L. 346.680	L. 117.700	FRAZIONAMENTO in atti dal 17/03/1987 (n. 15784)
Notifica				Partita		14569				

Sono stati inoltre variati i seguenti immobili:

- foglio 108 particella 15

L'intestazione alla data della richiesta deriva dai seguenti atti:

Situazione degli intestati dal 17/03/1987

N.	DATI ANAGRAFICI	CODICE FISCALE	DIRITTI E ONERI REALI
1	COSTANTINO LONGOBARDI Francesca nata a REGGIO DI CALABRIA il 29/09/1921	CSTFNC21P69H224T*	fino al 19/01/1998
DATI DERIVANTI DA		Frazionamento in atti dal 17/03/1987	

Situazione dell'immobile che ha originato il precedente dall'impianto meccanografico

N.	DATI IDENTIFICATIVI			DATI CLASSAMENTO					DATI DERIVANTI DA	
	Foglio	Particella	Sub	Porz	Qualità Classe	Superficie(m²) ha are ca	Deduz	Reddito		
								Dominicale	Agrario	
1	108	15		-	AGRUMETO 1	1 68 00		L. 1.360.800	L. 462.000	Impianto meccanografico del 01/04/1978

Visura storica per immobile

Situazione degli atti informatizzati dall'impianto meccanografico al 15/05/2018

Notifica		Partita	14569		
-----------------	--	----------------	-------	--	--

L'intestazione alla data della richiesta deriva dai seguenti atti:

Situazione degli intestati dall'impianto meccanografico

N.	DATI ANAGRAFICI	CODICE FISCALE	DIRITTI E ONERI REALI
1	COSTANTINO LONGOBARDI Francesca nata a REGGIO DI CALABRIA il 29/09/1921	CSTFNC21P69H224T*	fino al 19/01/1998
DATI DERIVANTI DA		Impianto meccanografico del 01/04/1978	

Unità immobiliari n. 1

Visura telematica esente per fini istituzionali

* Codice Fiscale Validato in Anagrafe Tributaria



N=-115100

E=-67700

15-Mag-2018 11:47:3
Prot. n. T164727/2018

Scala originale: 1:2000
Dimensione cornice: 534.000 x 378.000 metri

Comune: REGGIO DI CALABRIA/A
Foglio: 108

2 Particelle: 14,696

DOCUMENTAZIONE FOTOGRAFICA RCB1269

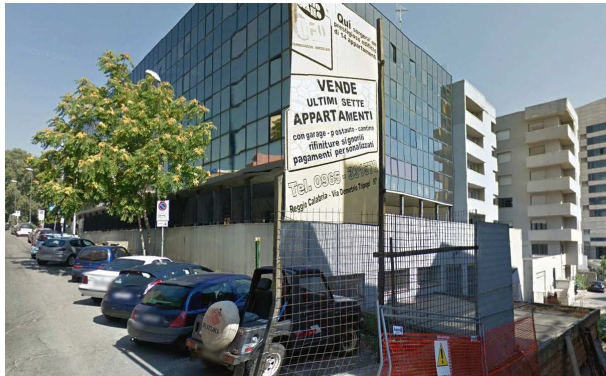
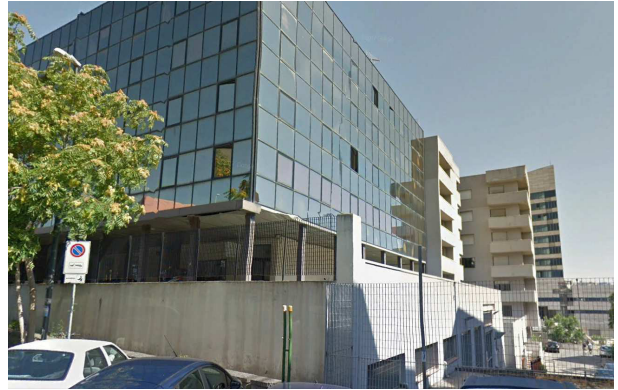
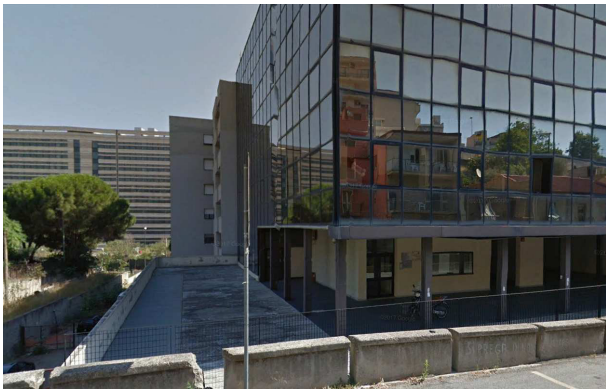
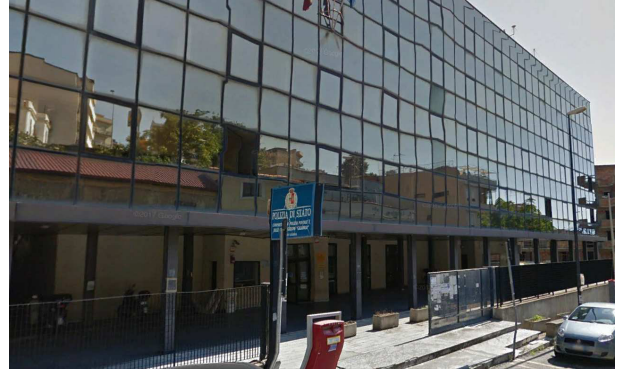
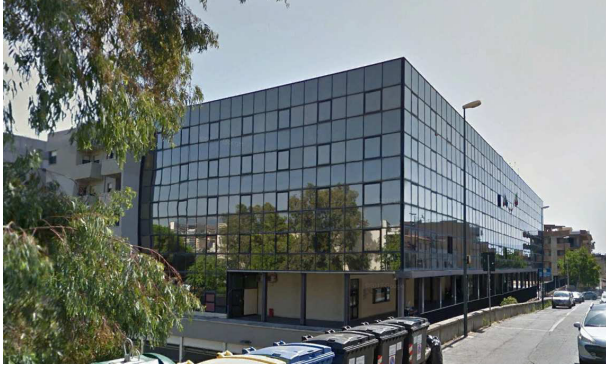



CITTÀ DI REGGIO CALABRIA

Urbanistica - Cultura - Turismo
Ufficio Certificazioni

15 GIU. 2018
A.U. 6670/11
Prot. n. 97308 del
Rif.to Prot. n.79964/18

Oggetto: Esistenza vincoli inibitori e destinazione urbanistica.

Agenzia del Demanio -Direzione Regionale Calabria- servizi territoriali provincia R.Cal.
in riferimento alla richiesta di pari oggetto si comunica quanto segue:

Dati Catastali : foglio di mappa 108 p.lla n.14,17,630,695,700 e 705,sez.ne di Reggio Calabria
Vista: La determina dirigenziale n. 1936 del 02.09.02 –conformazione degli atti amministrativi di settore alla L.R.le n.19/02- --;

Visto il P.R.G.;

Visto il P.R.G. ; Vista la L.R.le n. 19/02 e s.m. e l'art. 65 della medesima L.R.le sul regime transitorio come modificato dalla L. R. le 40/15 - 28/16 e 21/17.

Vista la delibera di C.C.le n. 92 del 29/12/2016

Le p.lle n. 14,695,696 ricadono in zona "B" ristrutturazione (art.lo 19 n.t.a.),

le p.lle n. 17 e 630 zona B" ristrutturazione e viabilità di piano

p.lla n. 700 zona "B" ristrutturazione e zona "E" attività primarie la cui utilizzazione è dettata dagli art.li 50,51 e 52 della L.R.le 19/02 e s.m.i.

Viste le leggi : n. 1089/39; n. 1497/39; R.D. n.3267/23 art. 1; R.D. n. 1357/40; n.431/85; D.L. n. 490/99 e 42/04; L:58/63-P.R.A.;D. Lgs. n.63/08, D.Lgs. 157/06 ;PAI Calabria L.R. n. 23/90; L.R. n. 3/95 e L.R. n. 19/ 02 e .s. m.i. e 34/02,33/11 e 35/12

Vincoli inibitori:

- | | | |
|----------------------------------|-------|-------------------|
| a) Paesaggistico ambientale | _____ | SI (p.lla n. 700) |
| b) Sismico | _____ | SI |
| c) storico artistico | _____ | NO |
| d) archeologico | _____ | SIComunicazione) |
| e) idrogeologico – forestale | _____ | NO |
| f) parco Aspromonte | _____ | NO |
| g) cimiteriale | _____ | NO |
| h) rispetto stradale | _____ | NO |
| i) rispetto impianti tecnologici | _____ | NO |
| l) demanio marittimo | _____ | NO |
| m) demanio militare | _____ | NO |
| n) aeroportuale | _____ | SI |
| p) pai | _____ | NO |
| q) L.353/2000 | _____ | NO |

Rilasciato ai fini dell'acquisizione d'ufficio .

Il Responsabile dell'Ufficio
Geom. Filippo Polimeni

P.O. Pianificazione Territoriale
Arch. Alberto Di Mare





MINISTERO
DIREZIONE

NUOVO CA

Planimetria dell'immobile situato nel Co
Ditta AMMINISTRAZIONE DEL
Allegata alla dichiarazione presentata a

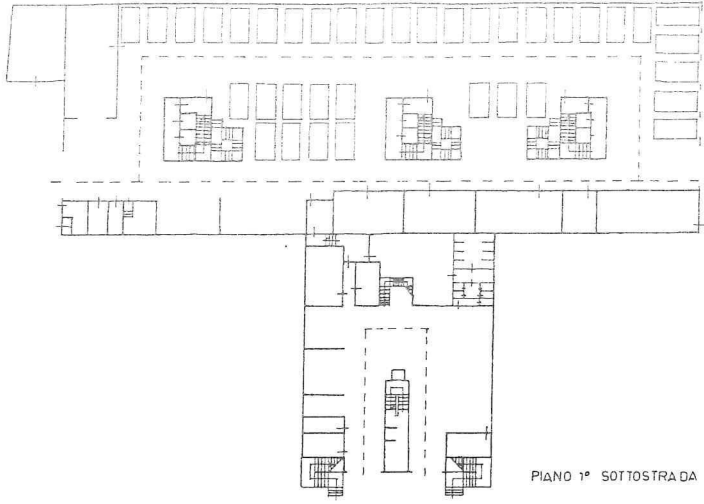

PIANO 1° SOTTOSTRADA

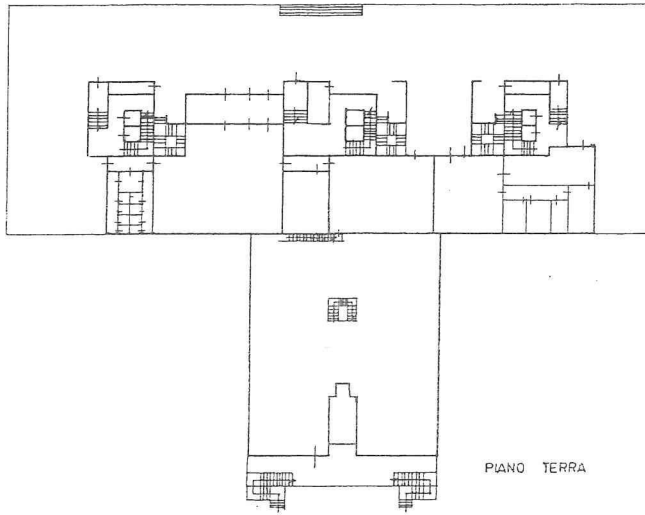

PIANO TERRA

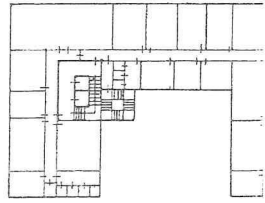
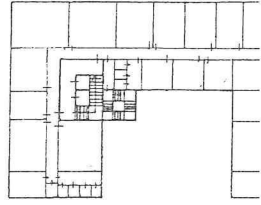
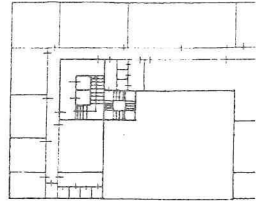

SPAZIO RISERVATO PER LE

DATA 22
PROT. N°

Atta presentazione: 21/02/1989 - Data: 14/07/2008 - n. RC0219348 - Richiedente AGENZIA DEL DEMANIO
Modello: I - Formato di acc.: A1(594x765) - Formato di scala: 1:2