



A G E N Z I A D E L D E M A N I O

Direzione Servizi al Patrimonio

FASCICOLO IMMOBILIARE

CASERMA DEI CARABINIERI DI BAGNI DI LUCCA

LUB0220

Direzione Regionale
Toscana e Umbria
Sede di Firenze



AGENZIA DEL DEMANIO

Direzione Servizi al Patrimonio

DATI GENERALI		
INTERESSE STRATEGICO DI COMPETENZA STATALE		SI
DENOMINAZIONE	CODICE BENE	CODICE FABBRICATO
CASERMA DEL COMANDO PROVINCIALE DEI CARABINIERI DI BAGNI DI LUCCA	LUB0220	LU0001001

REGIONE	PROVINCIA	COMUNE	INDIRIZZO	GEOLOCALIZZAZIONE
TOSCANA	LUCCA	BAGNI DI LUCCA	VIALE ROMA 26/B	SI

INDIVIDUAZIONE DEL BENE SU AEROFOTOGRAMMETRIA





AGENZIA DEL DEMANIO

Direzione Servizi al Patrimonio



INDIVIDUAZIONE DEL BENE SU PLANIMETRIA GENERALE

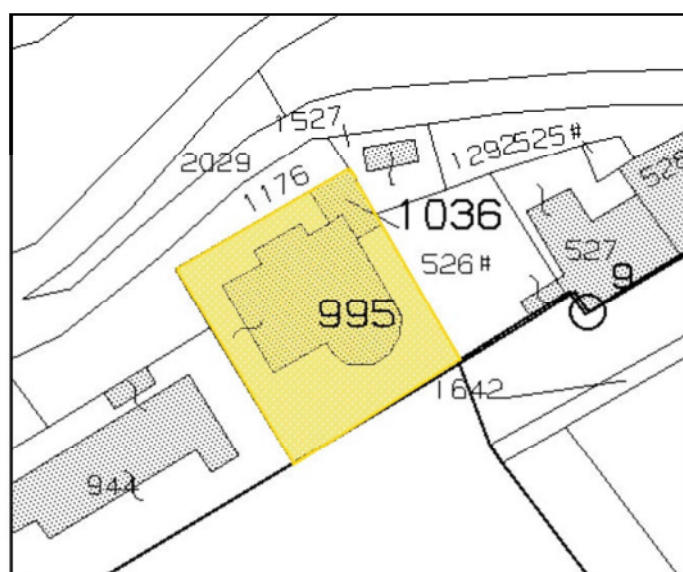



A G E N Z I A D E L D E M A N I O

Direzione Servizi al Patrimonio

DATI CATASTALI Comune di Bagni di Lucca			
Cat. Fabbricati	FOGLIO 99	PARTICELLA 995	SUBALTERNI 1
Cat. Fabbricati	FOGLIO 99	PARTICELLA 995	SUBALTERNI 2
Cat. Fabbricati	FOGLIO 99	PARTICELLA 1036	SUBALTERNI -

LU0001001 FABBRICATO					
SUPERFICIE LORDA mq	VOLUME mc	IMMOBILE CIELO/TERRA SI/NO	TECNOLOGIA COSTRUTTIVA	TIPOLOGIA DI INTERVENTO NECESSARIO	ATTUALMENTE UTILIZZATO
476	1620	SI	MURATURA	NESSUNO	SI



AGENZIA DEL DEMANIO

Direzione Servizi al Patrimonio

PLANIMETRIE DELLO STATO DI FATTO (fuori scala)

piano terra

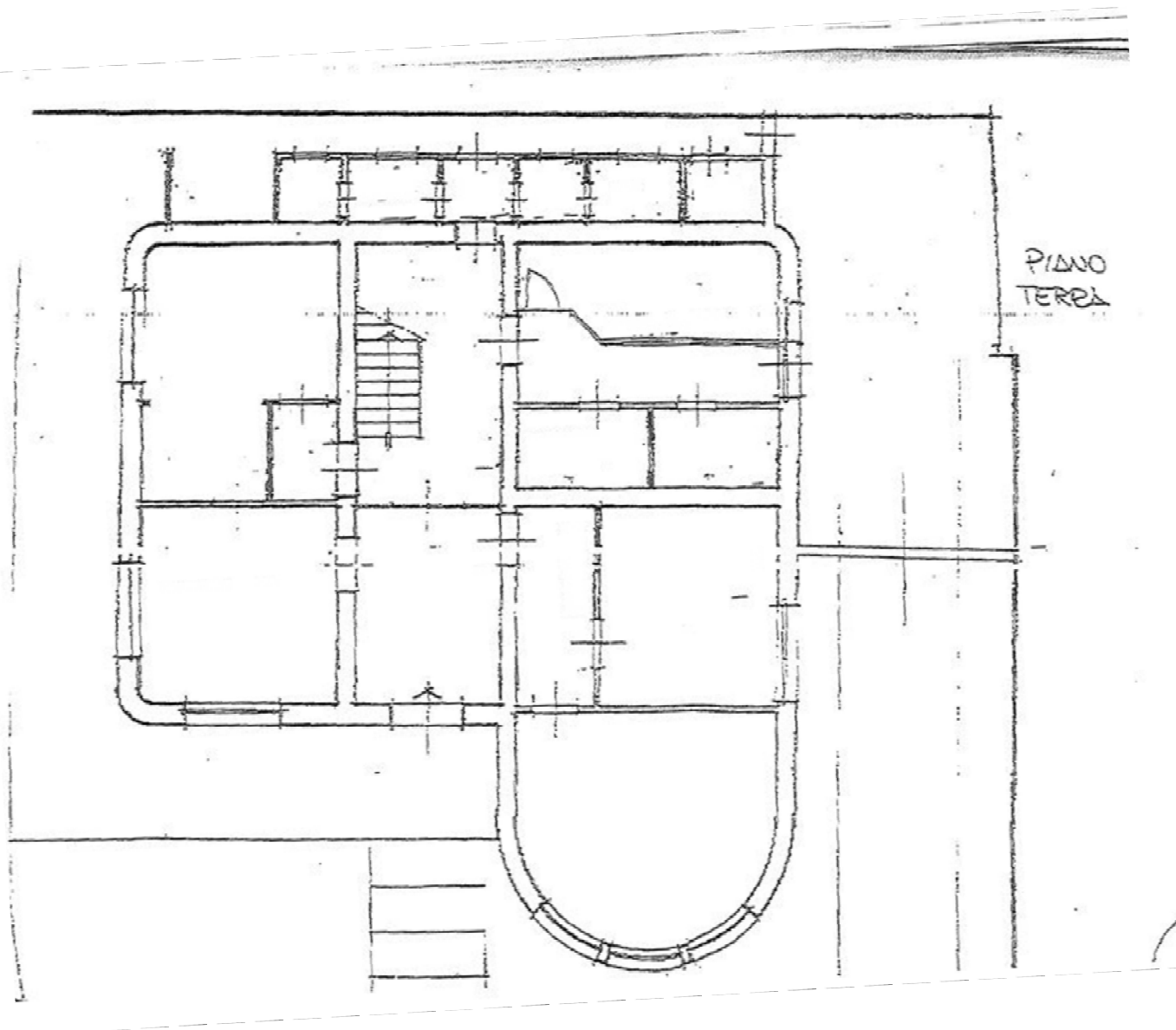



AGENZIA DEL DEMANIO

Direzione Servizi al Patrimonio

piano primo

P. PRIMO

ALTEZZA ca. 32a

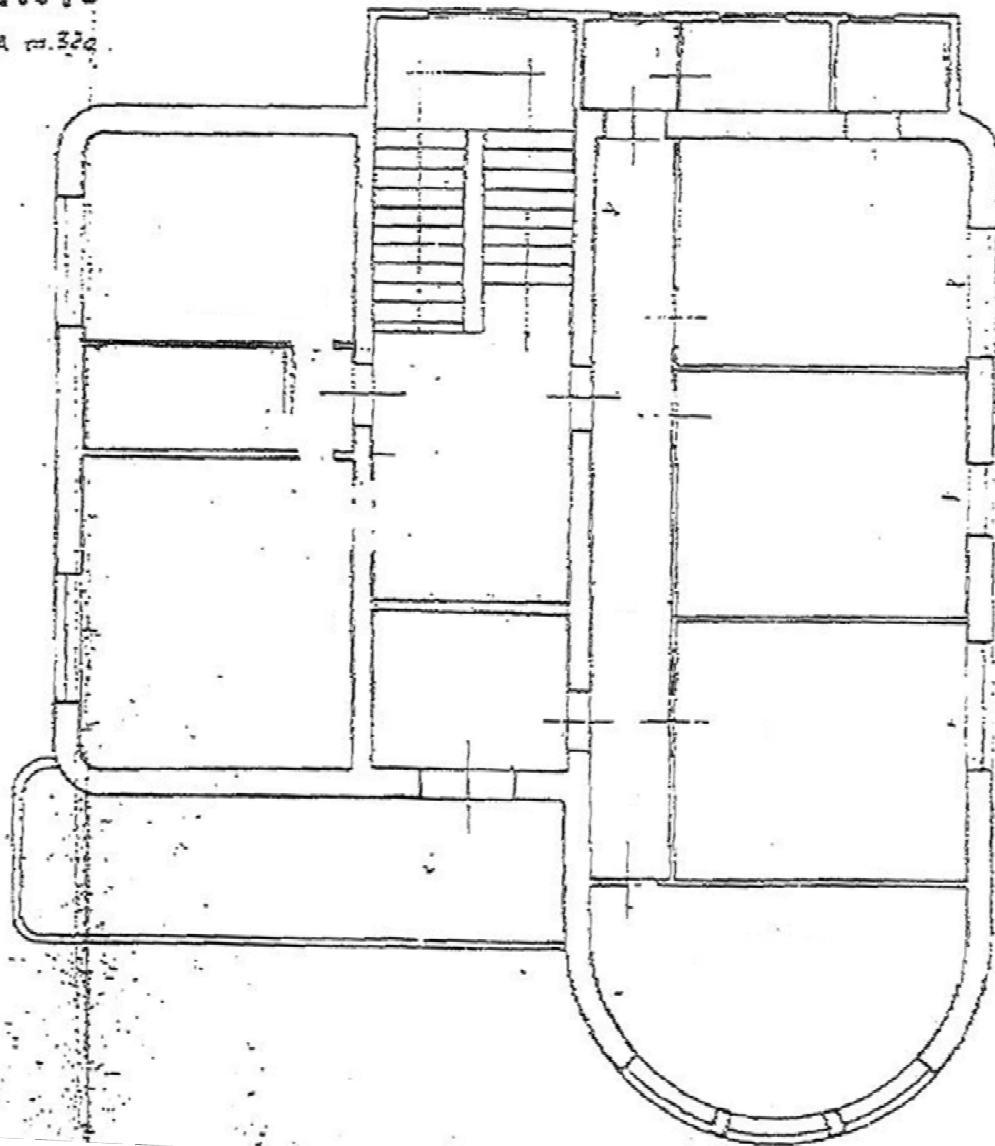



AGENZIA DEL DEMANIO

Direzione Servizi al Patrimonio

ESTRATTO DI MAPPA CATASTALE





AGENZIA DEL DEMANIO

Direzione Servizi al Patrimonio

VISURE CATASTALI

		Direzione Provinciale di Lucca Ufficio Provinciale - Territorio Servizi Catastali		Data: 09/11/2018 - Ora: 14.38.52 Segue Visura n.: T211936 Pag: 1									
Visura storica per immobile Situazione degli atti informatizzati dall'impianto meccanografico al 09/11/2018													
Dati della richiesta		Comune di BAGNI DI LUCCA (Codice: A560) Provincia di LUCCA Catasto Fabbricati Foglio: 99 Particella: 995 Sub.: 1											
INTESTATO													
1		DEMANIO DELLO STATO		(1) Proprietà per 1000/1000									
Unità immobiliare dal 01/01/1992													
N.	DATI IDENTIFICATIVI				DATI DI CLASSAMENTO						DATI DERIVANTI DA		
	Sezione	Foglio	Particella	Sub	Zona	Micro	Categoria	Classe	Consistenza	Superficie	Rendita		
1	Urbana	99	995	1	Cens.	Zona	A/2	4	11,5 vani	Catastale	Euro 742,41 L. 1.437.500	VARIAZIONE del 01/01/1992 VARIAZIONE DEL QUADRO TARIFFARIO	
Indirizzo		VIALE ROMA piano T-1:				Parita		1000	Mod.58		-		
Notifica		-				-		-		-		-	
Situazione dell'unità immobiliare dall'impianto meccanografico													
N.	DATI IDENTIFICATIVI				DATI DI CLASSAMENTO						DATI DERIVANTI DA		
	Sezione	Foglio	Particella	Sub	Zona	Micro	Categoria	Classe	Consistenza	Superficie	Rendita		
1	Urbana	99	995	1	Cens.	Zona	A/2	4	11,5 vani	Catastale	L. 1.403	Impianto meccanografico del 30/06/1987	
Indirizzo		VIALE ROMA piano T-1:				Parita		1000	Mod.58		-		
Notifica		-				-		-		-		-	
Situazione degli intestati dall'impianto meccanografico													
N.	DATI ANAGRAFICI				CODICE FISCALE		DIRITTI E ONERI REALI						
1	DEMANIO DELLO STATO						(1) Proprietà per 1000/1000						
DATI DERIVANTI DA		Impianto meccanografico del 30/06/1987											
Unità immobiliari n. 1													



AGENZIA DEL DEMANIO

Direzione Servizi al Patrimonio

agenzia entrate
 Direzione Provinciale di Lucca
 Ufficio Provinciale - Territorio
 Servizi Catastali

Data: 09/11/2018 - Ora: 14.39.40 Segue
 Visura n.: T212206 Pag: 1

Visura storica per immobile

Situazione degli atti informatizzati dall'impianto meccanografico al 09/11/2018

Dati della richiesta	Comune di BAGNI DI LUCCA (Codice: A560) Provincia di LUCCA
Catasto Fabbricati	Foglio: 99 Particella: 995 Sub.: 2

INTESTATO

1	DEMANIO DELLO STATO	(1) Proprieta' per 1000/1000
---	---------------------	------------------------------

Unità immobiliare dal 01/01/1992

N.	DATI IDENTIFICATIVI				DATI DI CLASSAMENTO							DATI DERIVANTI DA
	Sezione Urbana	Foglio	Particella	Sub	Zona Cens.	Micro Zona	Categoria	Classe	Consistenza	Superficie Catastale	Rendita	
1	Urban	99	995	2			A/2	5	6 vani		Euro 464,81 L. 900.000	VARIAZIONE del 01/01/1992 VARIAZIONE DEL QUADRO TARIFFARIO
Indirizzo		VIALE ROMA piano: 1.										
Notifica				Partita		1090		Mod.58				

Situazione dell'unità immobiliare dall'impianto meccanografico

N.	DATI IDENTIFICATIVI				DATI DI CLASSAMENTO							DATI DERIVANTI DA
	Sezione Urbana	Foglio	Particella	Sub	Zona Cens.	Micro Zona	Categoria	Classe	Consistenza	Superficie Catastale	Rendita	
1	Urban	99	995	2			A/2	5	6 vani		L. 876	Impianto meccanografico del 30/06/1987
Indirizzo		VIALE ROMA piano: 1.										
Notifica				Partita		1090		Mod.58				

Situazione degli intestati dall'impianto meccanografico

N.	DATI ANAGRAFICI	CODICE FISCALE	DIRITTI E ONERI REALI
1	DEMANIO DELLO STATO		(1) Proprieta' per 1000/1000
DATI DERIVANTI DA		Impianto meccanografico del 30/06/1987	

Unità immobiliari n. 1

agenzia entrate
 Direzione Provinciale di Lucca
 Ufficio Provinciale - Territorio
 Servizi Catastali

Data: 09/11/2018 - Ora: 14.40.43 Segue
 Visura n.: T212504 Pag: 1

Visura storica per immobile

Situazione degli atti informatizzati dall'impianto meccanografico al 09/11/2018

Dati della richiesta	Comune di BAGNI DI LUCCA (Codice: A560) Provincia di LUCCA
Catasto Fabbricati	Foglio: 99 Particella: 1036

INTESTATO

1	DEMANIO DELLO STATO	(1) Proprieta' per 1000/1000
---	---------------------	------------------------------

Unità immobiliare dal 01/01/1992

N.	DATI IDENTIFICATIVI				DATI DI CLASSAMENTO							DATI DERIVANTI DA
	Sezione Urbana	Foglio	Particella	Sub	Zona Cens.	Micro Zona	Categoria	Classe	Consistenza	Superficie Catastale	Rendita	
1	Urban	99	1036				C/6	6	20 m²		Euro 77,47 L. 150.000	VARIAZIONE del 01/01/1992 VARIAZIONE DEL QUADRO TARIFFARIO
Indirizzo		VIALE ROMA piano: 1.										
Notifica				Partita		1090		Mod.58				

Situazione dell'unità immobiliare dall'impianto meccanografico

N.	DATI IDENTIFICATIVI				DATI DI CLASSAMENTO							DATI DERIVANTI DA
	Sezione Urbana	Foglio	Particella	Sub	Zona Cens.	Micro Zona	Categoria	Classe	Consistenza	Superficie Catastale	Rendita	
1	Urban	99	1036				C/6	6	20 m²		L. 108	Impianto meccanografico del 30/06/1987
Indirizzo		VIALE ROMA piano: 1.										
Notifica				Partita		1090		Mod.58				

Situazione degli intestati dall'impianto meccanografico

N.	DATI ANAGRAFICI	CODICE FISCALE	DIRITTI E ONERI REALI
1	DEMANIO DELLO STATO		(1) Proprieta' per 1000/1000
DATI DERIVANTI DA		Impianto meccanografico del 30/06/1987	

Unità immobiliari n. 1



AGENZIA DEL DEMANIO

Direzione Servizi al Patrimonio

DOCUMENTAZIONE FOTOGRAFICA



foto 1 – facciata principale



foto 2 – particolare ingresso



foto 3 – ingresso garage



foto 4 – facciata posteriore



foto 5 – locale caldaia



foto 6 – piazzale esterno



A G E N Z I A D E L D E M A N I O

Direzione Servizi al Patrimonio



A G E N Z I A D E L D E M A N I O

Direzione Servizi al Patrimonio

FASCICOLO IMMOBILIARE

**EX CASA DEL FASCIO DI COREGLIA ANTELMINELLI
SEDE DEL COMANDO STAZIONE DEI CARABINIERI
DI COREGLIA ANTELMINELLI**

LUB0224

Direzione Regionale
Toscana e Umbria
Sede di Firenze



A G E N Z I A D E L D E M A N I O

Direzione Servizi al Patrimonio

DATI GENERALI		
INTERESSE STRATEGICO DI COMPETENZA STATALE		SI
DENOMINAZIONE	CODICE BENE	CODICE FABBRICATO
COMANDO STAZIONE CARABINIERI COREGLIA ANTELMINELLI	LUB0224	LU0004001

REGIONE	PROVINCIA	COMUNE	INDIRIZZO	GEOLOCALIZZAZIONE
TOSCANA	LUCCA	Coreglia Antelminelli	Via Roma, 35	SI

INDIVIDUAZIONE DEL BENE SU AEROFOTOGRAMMETRIA





AGENZIA DEL DEMANIO

Direzione Servizi al Patrimonio



INDIVIDUAZIONE DEL BENE SU PLANIMETRIA GENERALE

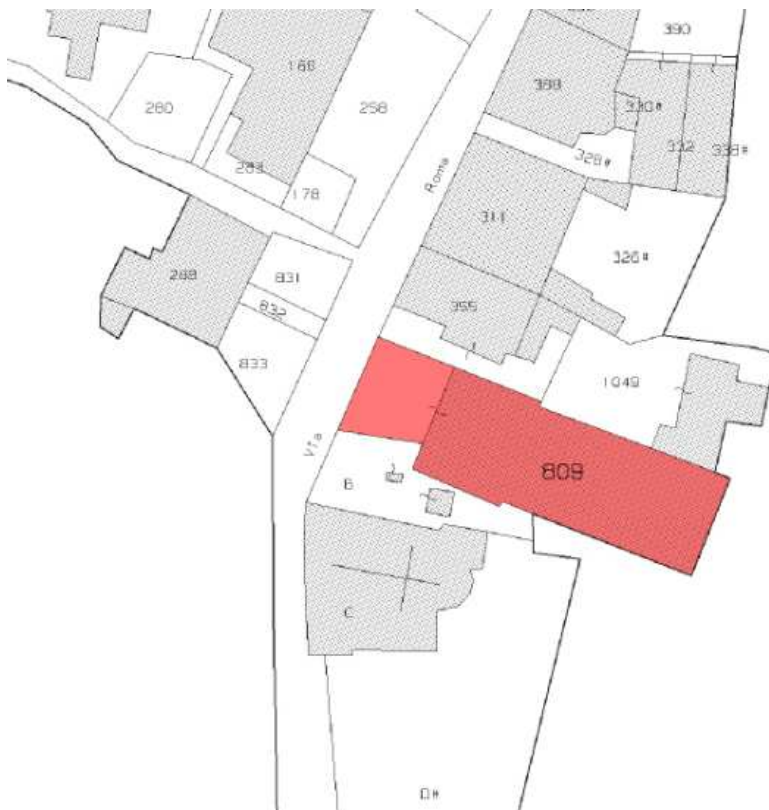



A G E N Z I A D E L D E M A N I O

Direzione Servizi al Patrimonio

DATI CATASTALI Comune di Coreglia Antelminelli			
Cat. Fabbricati	FOGLIO 22	PARTICELLA 809	-

LU0004001 FABBRICATO CASERMA					
SUPERFICIE LORDA mq	VOLUME mc	IMMOBILE CIELO/TERRA SI/NO	TECNOLOGIA COSTRUTTIVA	TIPOLOGIA DI INTERVENTO NECESSARIO	ATTUALMENTE UTILIZZATO
1000	3.200	SI	MURATURA	NESSUNO	SI



AGENZIA DEL DEMANIO

Direzione Servizi al Patrimonio

PLANIMETRIE DELLO STATO DI FATTO (fuori scala)

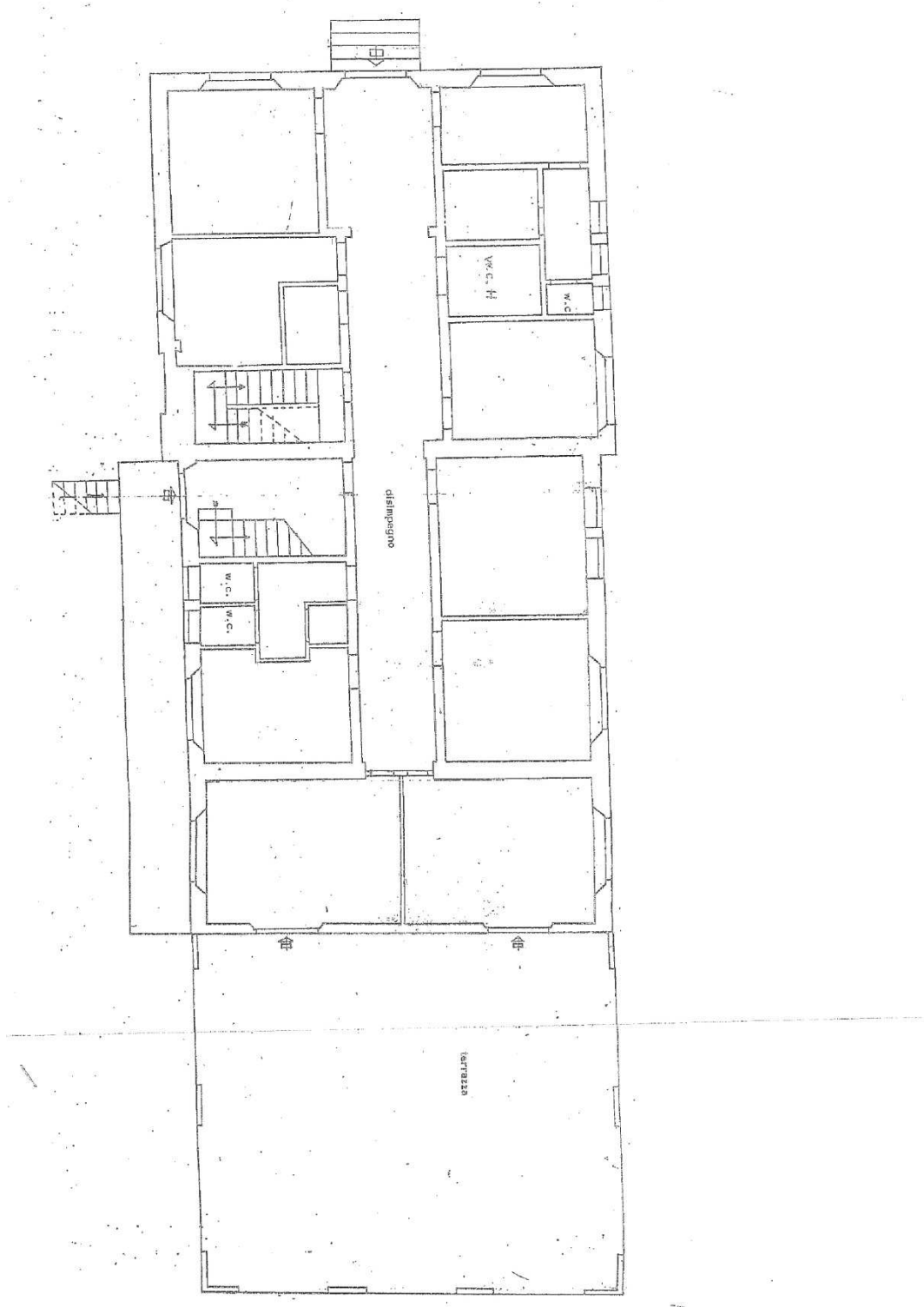



AGENZIA DEL DEMANIO

Direzione Servizi al Patrimonio

PIANO PRIMO

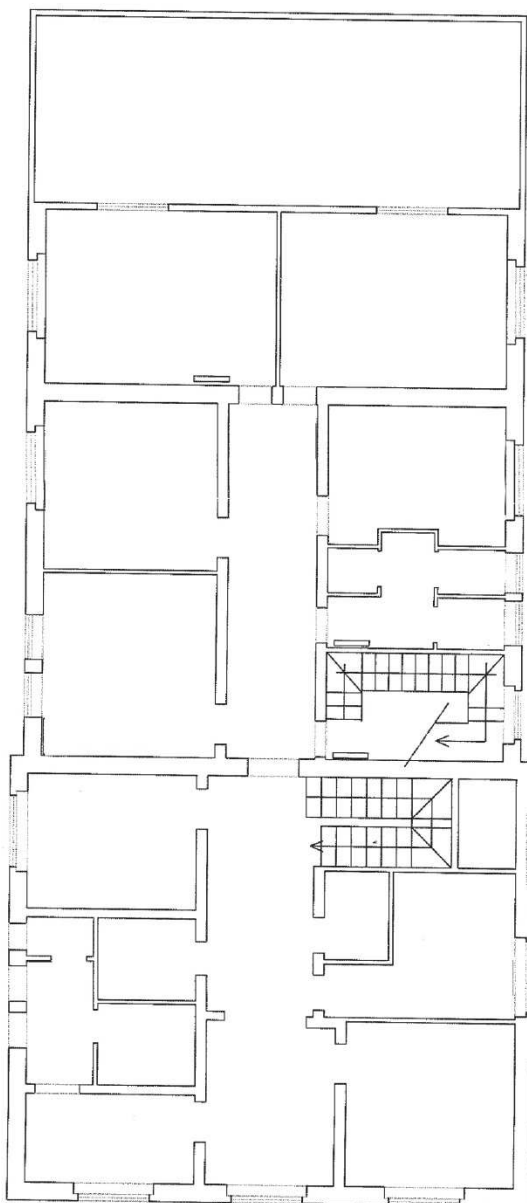



AGENZIA DEL DEMANIO

Direzione Servizi al Patrimonio

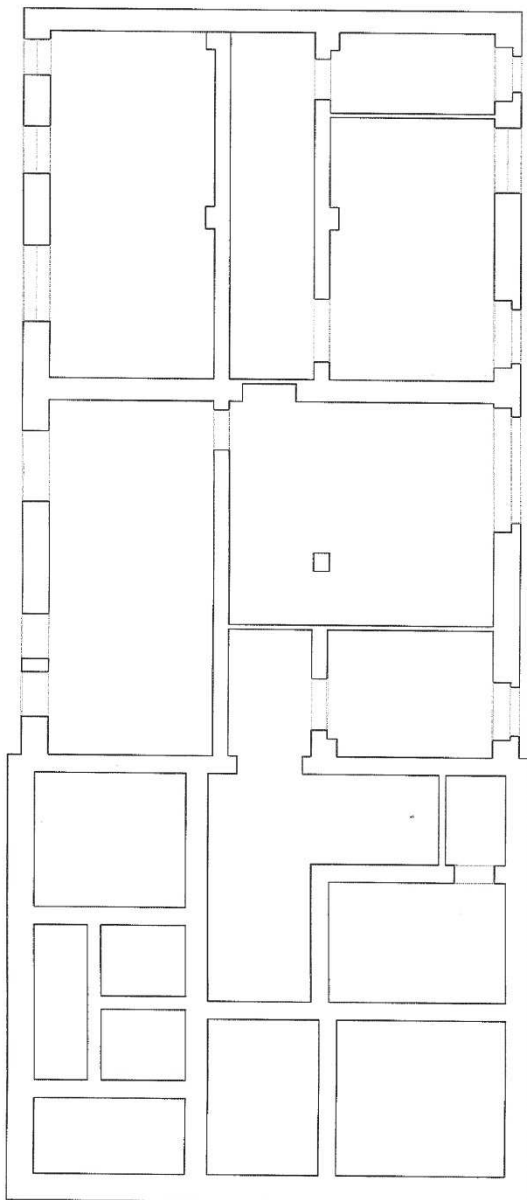

SEMINTERRATO



AGENZIA DEL DEMANIO

Direzione Servizi al Patrimonio

ESTRATTO DI MAPPA CATASTALE



VISURE CATASTALI

Catasto Fabbricati:

Unità immobiliare soppressa dal 28/11/1998

N.	DATI IDENTIFICATIVI				DATI DI CLASSAMENTO							DATI DERIVANTI DA
	Sezione Urbana	Foglio 22	Particella 31	Sub	Zona Cens.	Micro Zona	Categoria	Classe	Consistenza	Superficie Catastale	Rendita	
1			809 810									VARIAZIONE del 28/11/1998 in atti dal 28/11/1998 VARIAZIONE TOPONOMASTICA COLLEGAMENTO MAPPA NCEU- NCT (n. B02695.1/1998)

La particella risulta erroneamente soppressa.



AGENZIA DEL DEMANIO

Direzione Servizi al Patrimonio

DOCUMENTAZIONE FOTOGRAFICA



Foto 1: Facciata Principale



Foto 2: Facciata laterale



A G E N Z I A D E L D E M A N I O

Direzione Servizi al Patrimonio

FASCICOLO IMMOBILIARE

**EX CASA DEL FASCIO DI CASTELNUOVO GARFAGNANA
SEDE DEL COMANDO STAZIONE DEI CARABINIERI
DI CASTELNUOVO GARFAGNANA**

LUB0231

Direzione Regionale
Toscana e Umbria
Sede di Firenze



AGENZIA DEL DEMANIO

Direzione Servizi al Patrimonio

DATI GENERALI		
INTERESSE STRATEGICO DI COMPETENZA STATALE		SI
DENOMINAZIONE	CODICE BENE	CODICE FABBRICATO
COMANDO STAZIONE CARABINIERI CASTELNUOVO GARFAGNANA	LUB0231	LU0005001

REGIONE	PROVINCIA	COMUNE	INDIRIZZO	GEOLOCALIZZAZIONE
TOSCANA	LUCCA	Castelnuovo di Garfagnana	Via Garibaldi, 21	SI

INDIVIDUAZIONE DEL BENE SU AEROFOTOGRAMMETRIA





AGENZIA DEL DEMANIO

Direzione Servizi al Patrimonio



INDIVIDUAZIONE DEL BENE SU PLANIMETRIA GENERALE

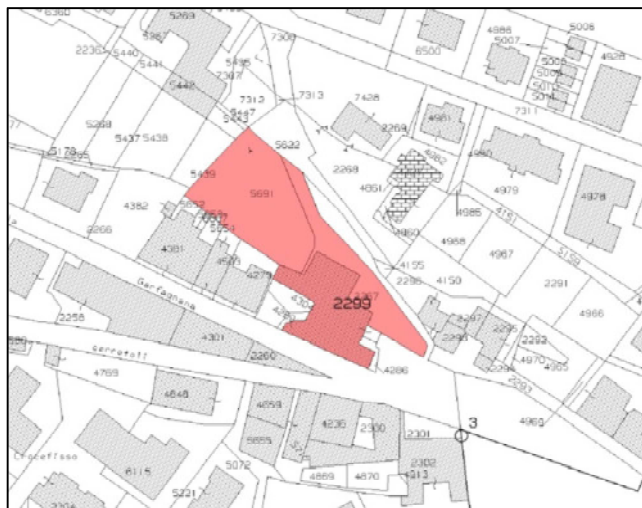



A G E N Z I A D E L D E M A N I O

Direzione Servizi al Patrimonio

DATI CATASTALI Comune di Castelnuovo Garfagnana			
Cat. Fabbricati	FOGLIO 10	PARTICELLA 2299	-
Cat. Terreni	FOGLIO 10	PARTICELLE 2267, 5691	-

LU0005001 FABBRICATO CASERMA					
SUPERFICIE LORDA mq	VOLUME mc	IMMOBILE CIELO/TERRA SI/NO	TECNOLOGIA COSTRUTTIVA	TIPOLOGIA DI INTERVENTO NECESSARIO	ATTUALMENTE UTILIZZATO
1.590	4.770	SI	CEMENTO ARMATO/ MURATURA	NESSUNO	SI

PLANIMETRIE DELLO STATO DI FATTO (fuori scala)



AGENZIA DEL DEMANIO

Direzione Servizi al Patrimonio

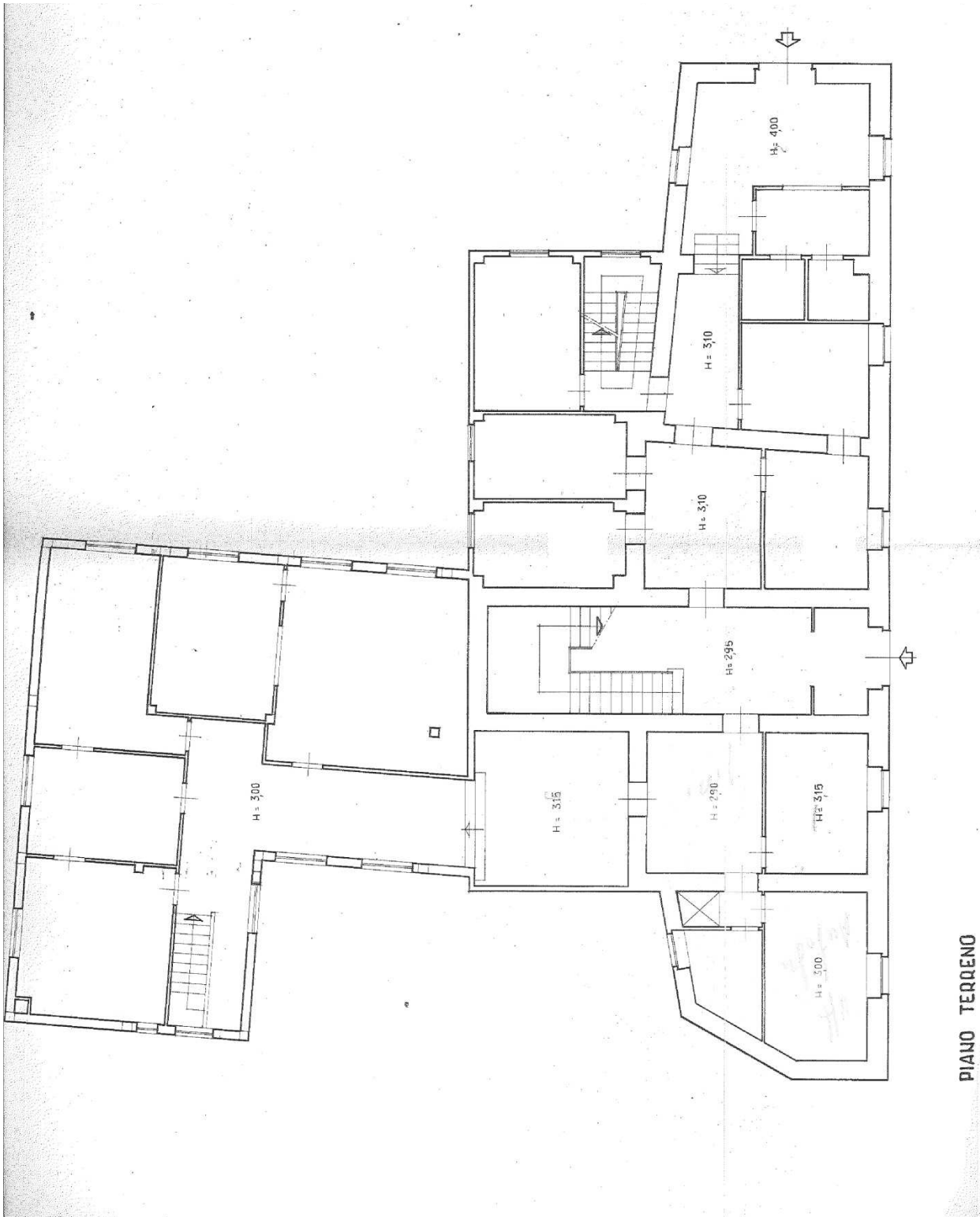

PIANO TERRENO



AGENZIA DEL DEMANIO

Direzione Servizi al Patrimonio

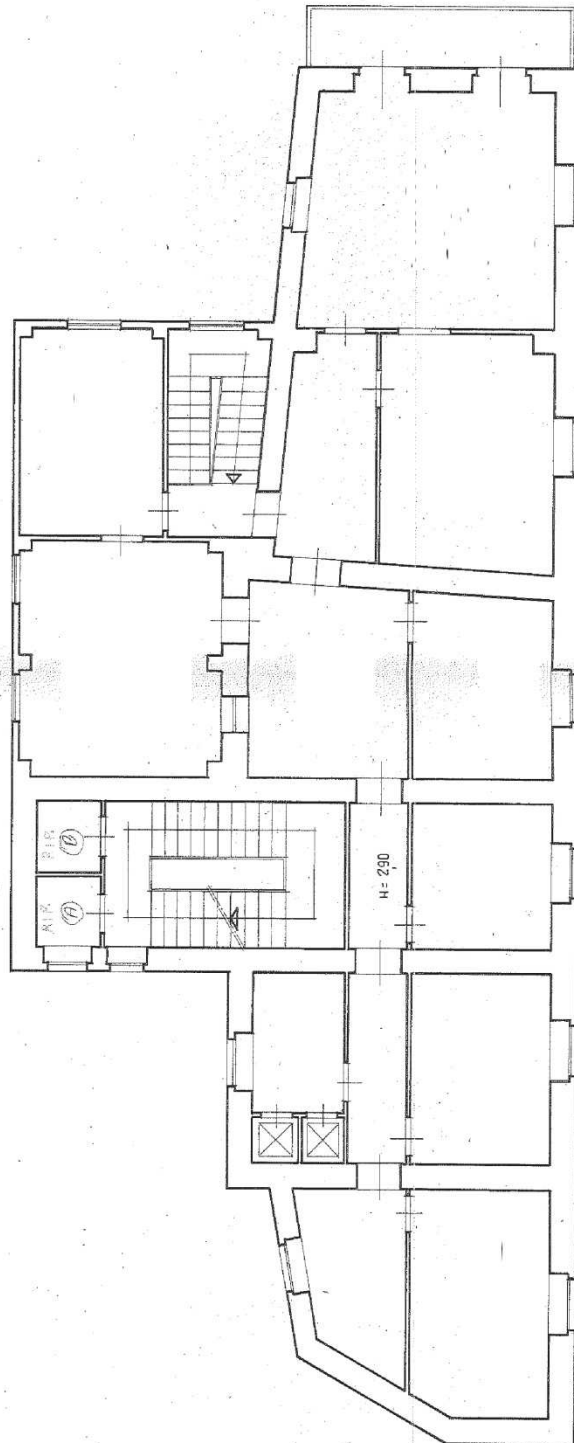

PIANO PRIMO



AGENZIA DEL DEMANIO

Direzione Servizi al Patrimonio

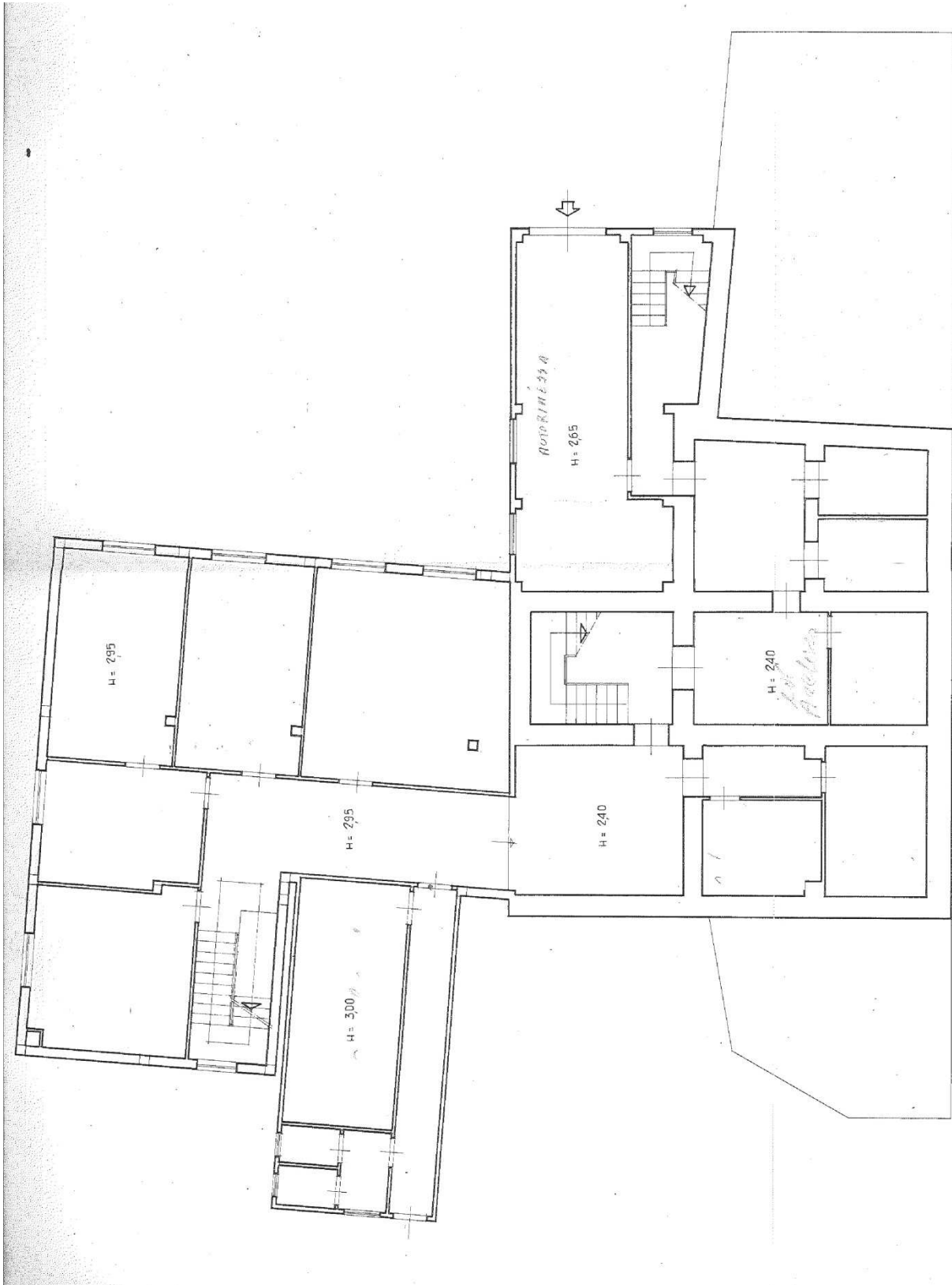

PIANO PRIMO SOTTOTERRANEA



AGENZIA DEL DEMANIO

Direzione Servizi al Patrimonio

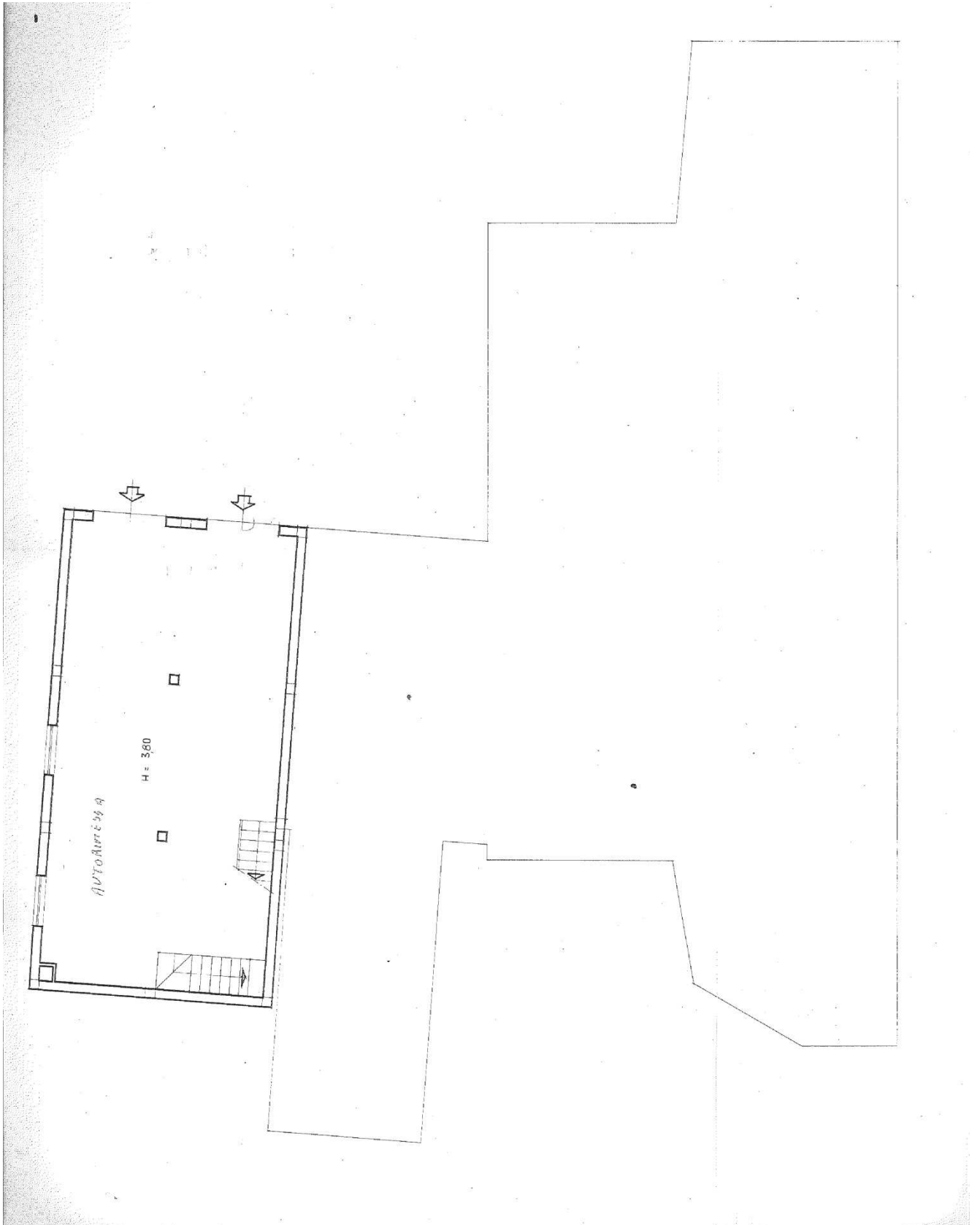



AGENZIA DEL DEMANIO

Direzione Servizi al Patrimonio

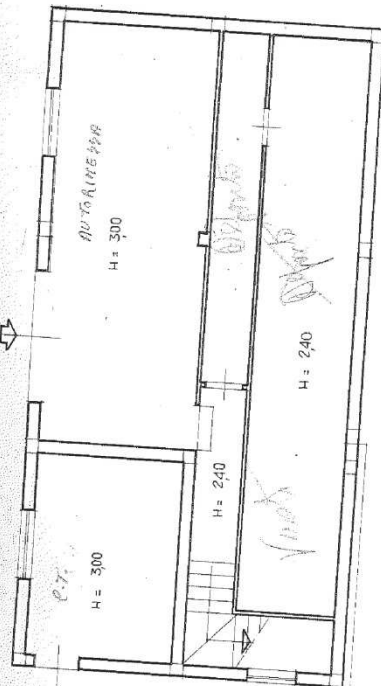



AGENZIA DEL DEMANIO

Direzione Servizi al Patrimonio

ESTRATTO DI MAPPA CATASTALE



VISURE CATASTALI

Catasto Fabbricati:

Dati della richiesta	Comune di CASTELNUOVO DI GARFAGNANA (Codice: C236) Provincia di LUCCA
Catasto Fabbricati	Sez. Urb.: A Foglio: 10 Particella: 2299

Unità immobiliare

N.	DATI IDENTIFICATIVI				DATI DI CLASSAMENTO							DATI DERIVANTI DA
	Sezione	Foglio	Particella	Sub	Zona Cens.	Micro Zona	Categoria	Classe	Consistenza	Superficie Catastale	Rendita	
1	Urbana A	10	2299				B/2	U	2787 m ²	Totale: 842 m ²	Euro 4.318,09	Variazione del 09/11/2015 - Inserimento in visura dei dati di superficie.

Indirizzo VIA G GARIBALDI n. 15 piano: T-1-2;

INTESTATO

N.	DATI ANAGRAFICI	CODICE FISCALE	DIRITTI E ONERI REALI
1	DEMANIO ANTICO DELLO STATO		(1) Proprieta' per 1000/1000
DATI DERIVANTI DA	Impianto meccanografico del 30/06/1987		



AGENZIA DEL DEMANIO

Direzione Servizi al Patrimonio

Catasto Terreni:

Dati della richiesta	Comune di CASTELNUOVO DI GARFAGNANA (Codice: C236) Provincia di LUCCA
Catasto Terreni	Foglio: 1 Particella: 2267

Immobile

N.	DATI IDENTIFICATIVI			DATI CLASSAMENTO					DATI DERIVANTI DA	
	Foglio	Particella	Sub	Porz	Qualità Classe	Superficie(m ²)	Deduz	Reddito		
1	1	2267		-	PRATO ARBOR 2	04 70			Dominicale Euro 1,94 L. 3.760	Agrario Euro 1,34 L. 2.585
Notifica						Partita	6869			
Riserve		6 Stato di fatto non convalidato								

N.	DATI IDENTIFICATIVI			DATI CLASSAMENTO					DATI DERIVANTI DA	
	Foglio	Particella	Sub	Porz	Qualità Classe	Superficie(m ²)	Deduz	Reddito		
1	1	5691		-	PRATO ARBOR 2	09 80			Dominicale Euro 4,05 L. 7.840	Agrario Euro 2,78 L. 5.390
Notifica						Partita	2578			

INTESTATO

N.	DATI ANAGRAFICI	CODICE FISCALE	DIRITTI E ONERI REALI
1	DEMANIO DELLO STATO		(1) Proprietà per 1000/1000
DATI DERIVANTI DA		DECRETO (DISPOSIZIONI DELLE AUTORITA') del 22/06/1978 Voltura in atti dal 01/09/1986 Repertorio n.: 229 Registrazione: UR Sede: LUCCA Volume: 477 n: 2843 del 14/12/1978 (n. 99782)	



AGENZIA DEL DEMANIO

Direzione Servizi al Patrimonio

DOCUMENTAZIONE FOTOGRAFICA



Foto 1: Facciata Principale



Foto 2: Facciata via Garibaldi



Foto 3: Facciata tergale



A G E N Z I A D E L D E M A N I O

Direzione Servizi al Patrimonio

FASCICOLO IMMOBILIARE

**CASERMA DEI CARABINIERI
SEDE DEL COMANDO COMPAGNIA DEI CARABINIERI
DI SAN MARCELLO PISTOIESE, VIA G. MARCONI 186**

PTB0132

Direzione Regionale
Toscana e Umbria
Sede di Firenze



AGENZIA DEL DEMANIO

Direzione Servizi al Patrimonio

DATI GENERALI		
INTERESSE STRATEGICO DI COMPETENZA STATALE		SI
DENOMINAZIONE	CODICE BENE	CODICE FABBRICATO
CASERMA DEL COMANDO COMPAGNIA DEI CARABINIERI DI SAN MARCELLO PISTOIESE	PTB0132	PT0008001 PT0008002

REGIONE	PROVINCIA	COMUNE	INDIRIZZO	GEOLOCALIZZAZIONE
TOSCANA	PISTOIA	SAN MARCELLO PITEGLIO	Strada Provinciale 66 Pistoiese	SI

INDIVIDUAZIONE DEL BENE SU AEROFOTOGRAMMETRIA

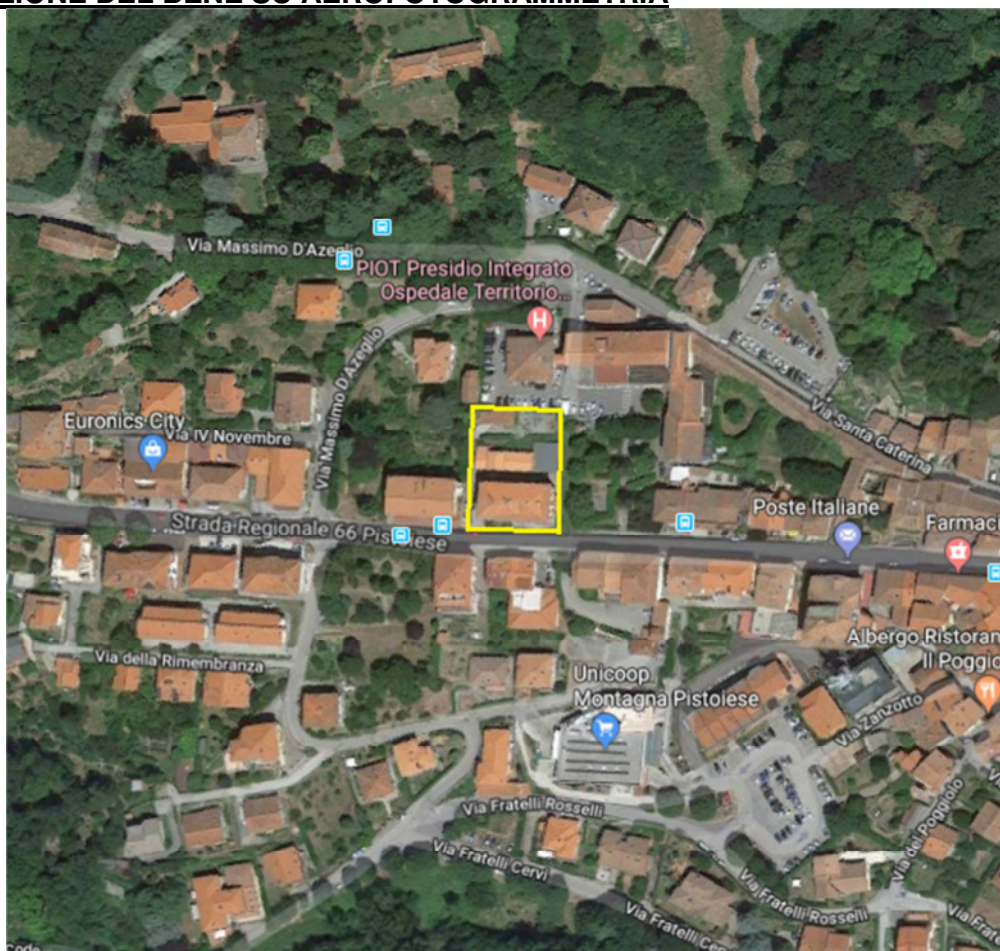



AGENZIA DEL DEMANIO

Direzione Servizi al Patrimonio

INDIVIDUAZIONE DEL BENE SU PLANIMETRIA GENERALE

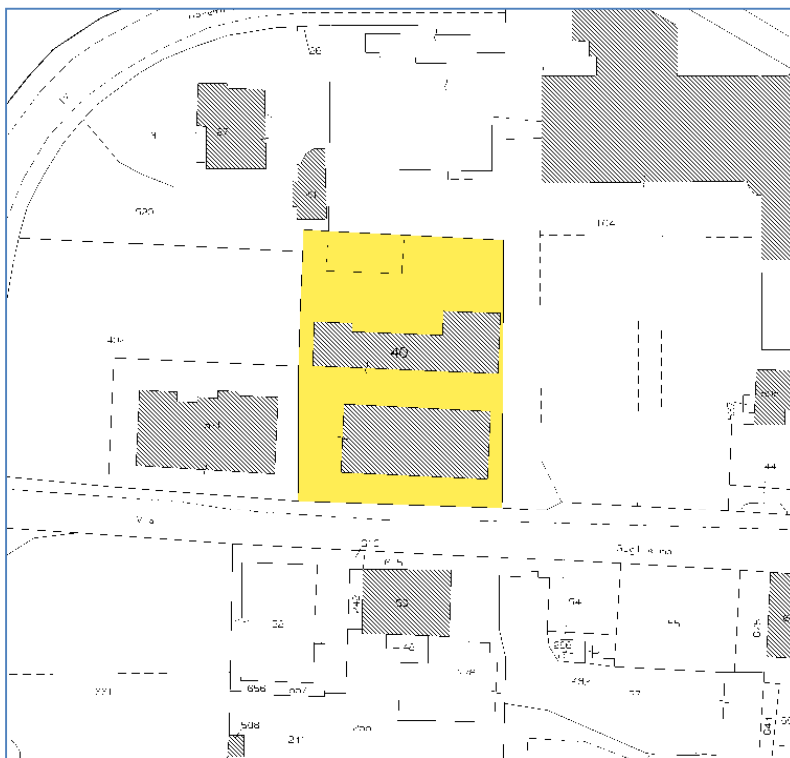

DATI CATASTALI Comune di San Marcello Piteglio			
Cat. Fabbricati	FOGLIO 55	PARTICELLA 40	SUBALTERNI 3, 4, 6, 7 e 8
Cat. Terreni	FOGLIO 50	PARTICELLE 40	SUBALTERNI

PT0008001 FABBRICATO CASERMA					
SUPERFICIE LORDA mq	VOLUME mc	IMMOBILE CIELO/TERRA SI/NO	TECNOLOGIA COSTRUTTIVA	TIPOLOGIA DI INTERVENTO NECESSARIO	ATTUALMENTE UTILIZZATO
924	3.696	SI	CEMENTO ARMATO	NESSUNO	SI



AGENZIA DEL DEMANIO

Direzione Servizi al Patrimonio

PT0008002 GARAGES E DEPOSITI					
SUPERFICIE LORDA mq	VOLUME mc	IMMOBILE CIELO/TERRA SI/NO	TECNOLOGIA COSTRUTTIVA	TIPOLOGIA DI INTERVENTO NECESSARIO	ATTUALMENTE UTILIZZATO
240	960	SI	CEMENTO ARMATO	NESSUNO	SI

PLANIMETRIE DELLO STATO DI FATTO (fuori scala)

Caserma:

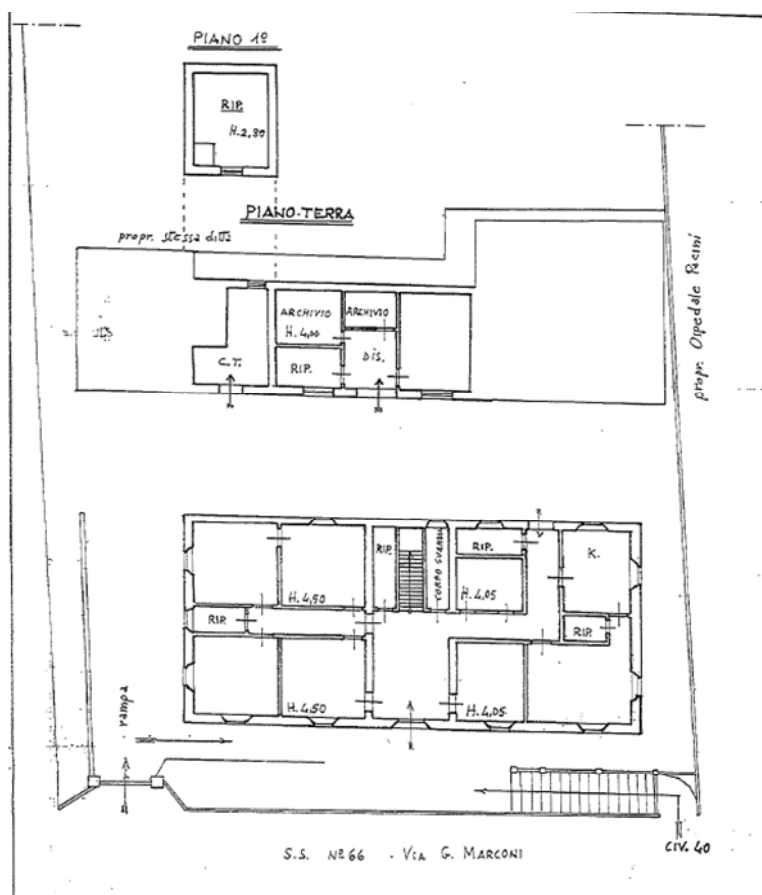



AGENZIA DEL DEMANIO

Direzione Servizi al Patrimonio

PIANO PRIMO

prop. Stessa ditta

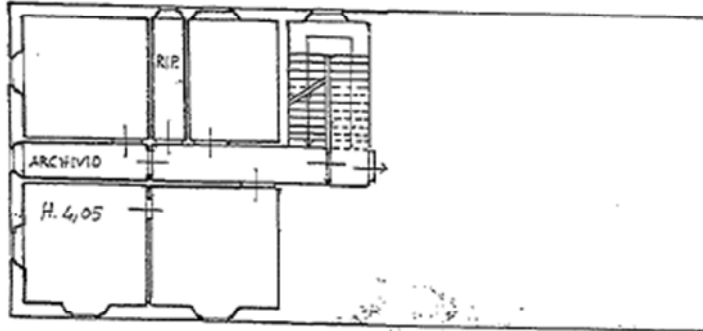

prop. Ospedale Racini

distacco su via Marconi

PIANO SECONDO

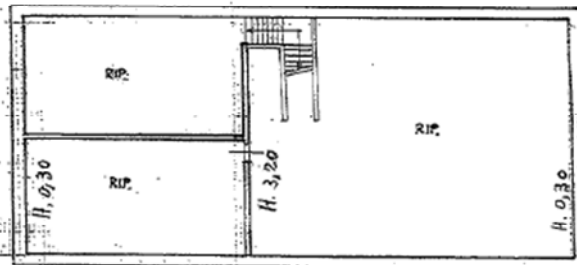
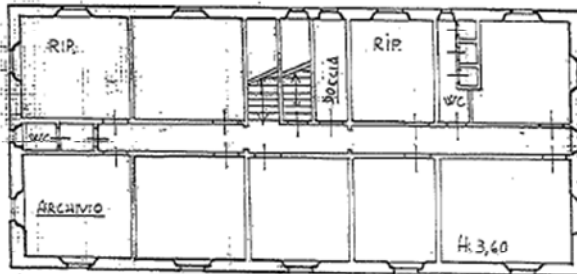

PIANO TERZO-SOTTOTETTO

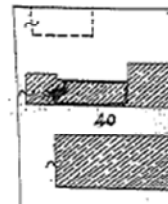

VIA G. MARCONI



AGENZIA DEL DEMANIO

Direzione Servizi al Patrimonio

Fabbricato Garages e Caserma:

propr. stessa ditta

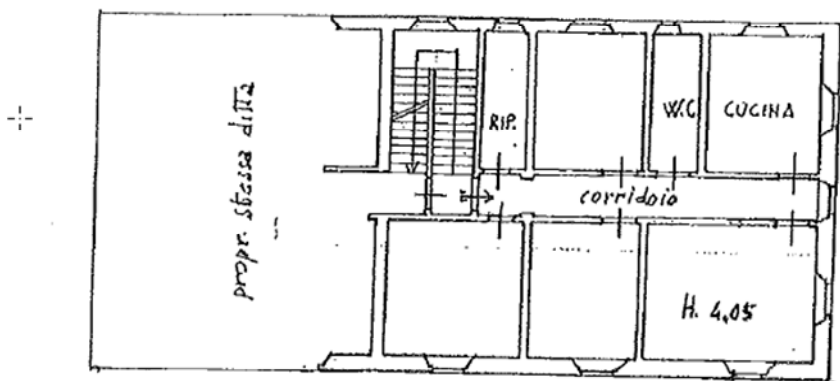

propr. stessa ditta

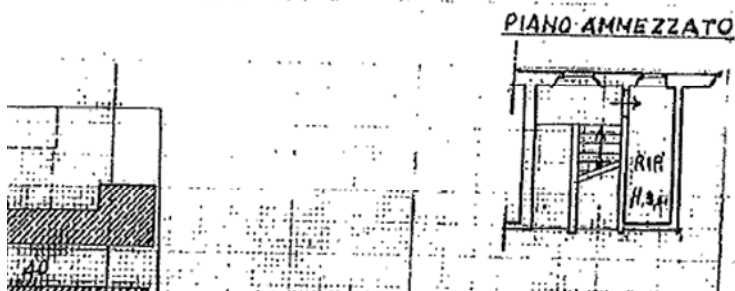



AGENZIA DEL DEMANIO

Direzione Servizi al Patrimonio

PIANO TERRA

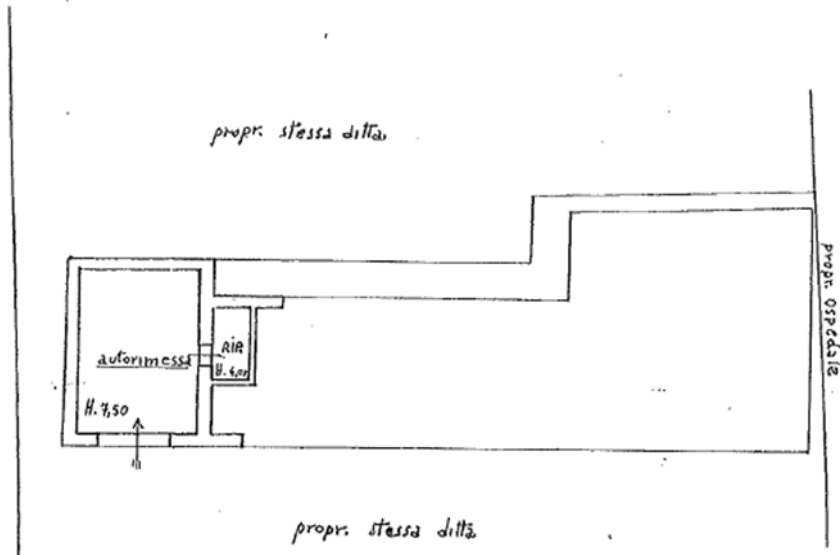

PIANO TERRA

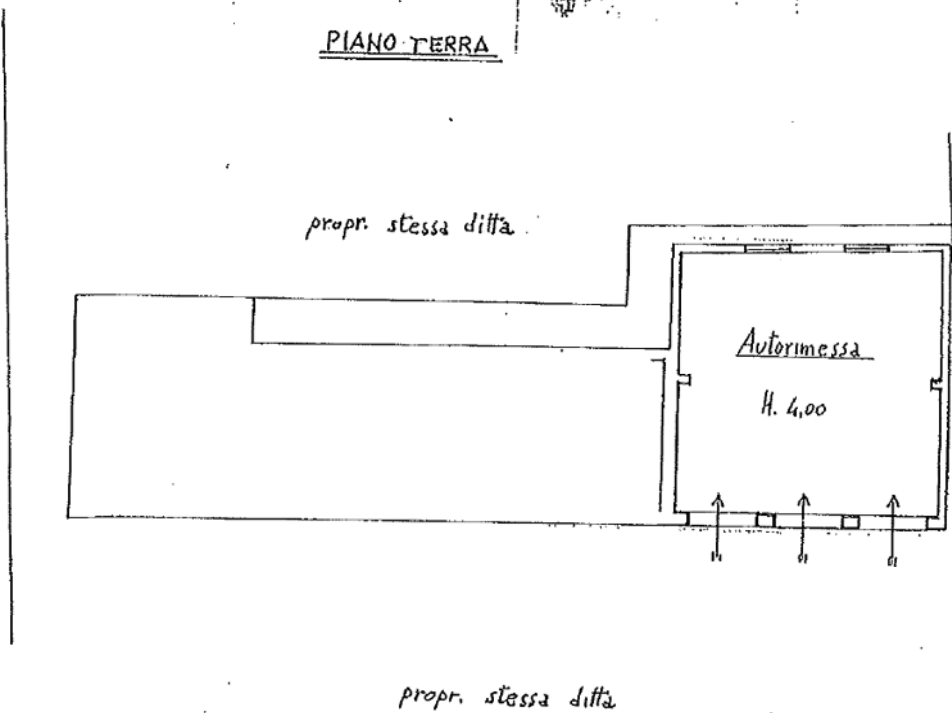



AGENZIA DEL DEMANIO

Direzione Servizi al Patrimonio

ESTRATTO DI MAPPA CATASTALE

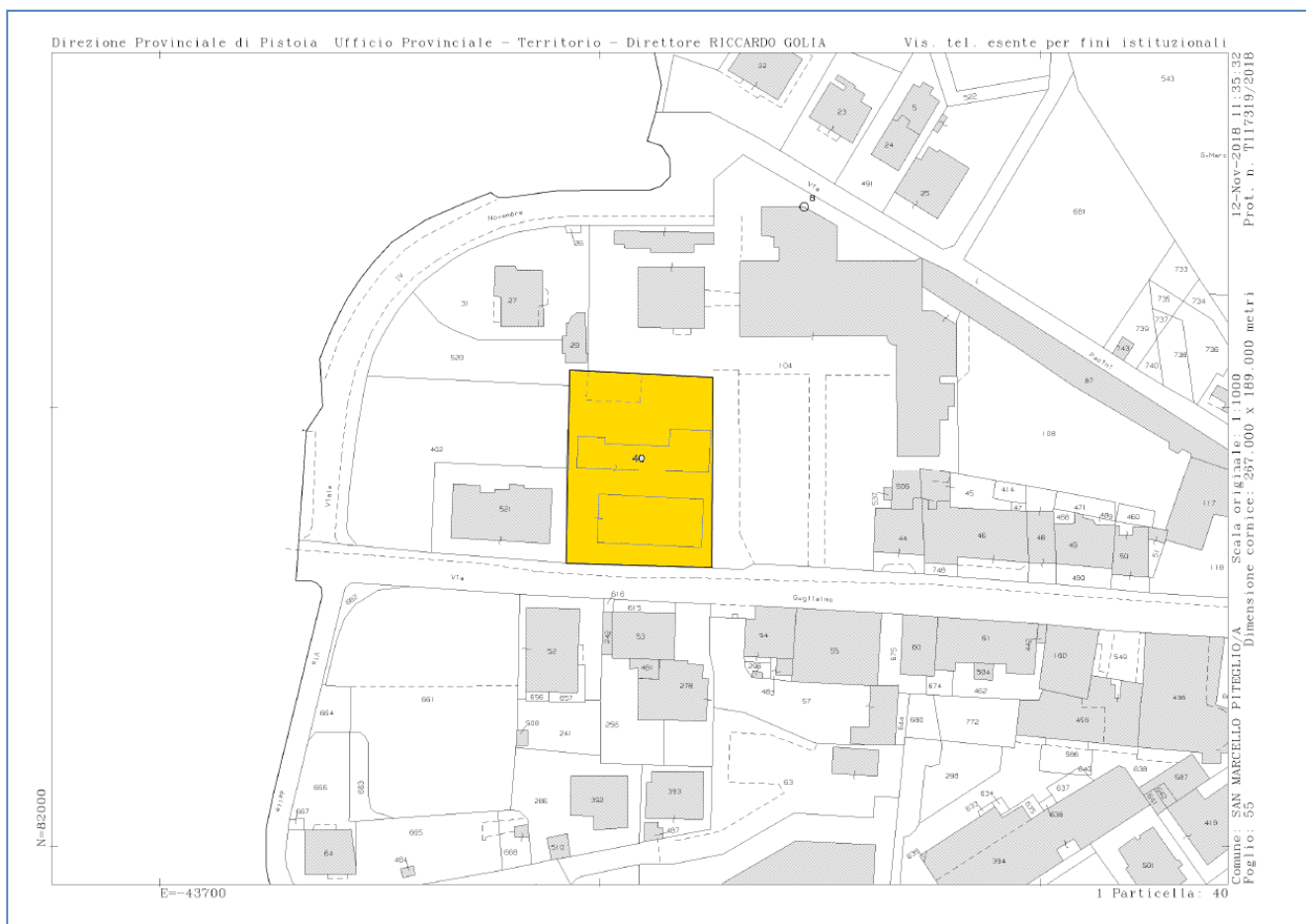

VISURA CATASTALE



AGENZIA DEL DEMANIO

Direzione Servizi al Patrimonio

Dati della richiesta

Catasto: FABBRICATI
Comune: PERUGIA (G478) (PG)
Foglio: 252
Particella: 5199

Elenco Unità Immobiliari Individuate

N.	Foglio	Particella	Sub	Z.C.	Categoria	Classe	Consistenza	Partita	Rendita(Euro)	Rendita(Lire)	Indirizzo
1	252	5199	1					A			VIA GIOVANNI RUGGIA, Piano
2	252	5199	2					A			VIA GIOVANNI RUGGIA, Piano
3	252	5199	3	1	B/1	5	20559 mc	1057091	31.853,51	61.677.000	VIA GIOVANNI RUGGIA, Piano S1-T - 1-5
4	252	5199	4	1	C/6	1	95 mq	1057091	206,07	399.000	VIA GIOVANNI RUGGIA, Piano S1
5	252	5199	5	1	C/6	1	90 mq	1057091	195,22	378.000	VIA GIOVANNI RUGGIA, Piano S1
6	252	5199	6	1	A/2	6	7 vani	1057091	1.174,94	2.275.000	VIA GIOVANNI RUGGIA, Piano T-1
7	252	5199	7	1	A/2	6	7 vani	1057091	1.174,94	2.275.000	VIA GIOVANNI RUGGIA, Piano T-1
8	252	5199	8	1	A/2	6	7 vani	1057091	1.174,94	2.275.000	VIA GIOVANNI RUGGIA, Piano T-2
9	252	5199	9	1	A/2	6	9 vani	1057091	1.510,64	2.925.000	VIA GIOVANNI RUGGIA, Piano T-2
10	252	5199	10	1	A/2	6	7 vani	1057091	1.174,94	2.275.000	VIA GIOVANNI RUGGIA, Piano T-3
11	252	5199	11	1	A/2	6	7 vani	1057091	1.174,94	2.275.000	VIA GIOVANNI RUGGIA, Piano T-3
12	252	5199	12	1	A/2	6	8 vani	1057091	1.342,79	2.600.000	VIA GIOVANNI RUGGIA, Piano T-4
13	252	5199	13	1	A/2	6	5,5 vani	1057091	923,17	1.787.500	VIA GIOVANNI RUGGIA, Piano T-4

Unità immobiliari n. 13

Visura telematica esente per fini istituzionali



Direzione Provinciale di Perugia
Ufficio Provinciale - Territorio
Servizi Catastali

Visura per immobile Situazione degli atti informatizzati al 06/11/2018

Data: 06/11/2018 - Ora: 16.06.10 Fine

Visura n.: T295030 Pag: 1

Dati della richiesta	Comune di PERUGIA (Codice: G478) Provincia di PERUGIA
Catasto Terreni	Foglio: 252 Particella: 5199

Area di enti urbani e promiscui

N.	DATI IDENTIFICATIVI				DATI CLASSAMENTO				DATI DERIVANTI DA
	Foglio	Particella	Sub	Porz	Qualità Classe	Superficie(m ²)	Deduz	Reddito	
1	252	5199	-	-	ENTE URBANO	61 61		Dominicale Agrario	TIPO MAPPALE del 15/07/1999 in atti dal 15/07/1999 (n. 1238.1/1999)
Notifica		Annotazioni		Partita		1			

Unità immobiliari n. 1

Visura telematica esente per fini istituzionali



AGENZIA DEL DEMANIO

Direzione Servizi al Patrimonio



Direzione Provinciale di Perugia
Ufficio Provinciale - Territorio
Servizi Catastali

Data: 06/11/2018 - Ora: 16.07.11 Fine

Visura n.: T295606 Pag: 1

Visura per immobile
Situazione degli atti informatizzati al 06/11/2018

Dati della richiesta	Comune di PERUGIA (Codice: G478) Provincia di PERUGIA
Catasto Terreni	Foglio: 252 Particella: 5200

Area di enti urbani e promiscui

N.	DATI IDENTIFICATIVI			DATI CLASSAMENTO				DATI DERIVANTI DA	
	Foglio	Particella	Sub	Porz	Qualità Classe	Superficie(m ²) ha are ca	Deduz	Reddito	
								Dominicale	Agrario
1	252	5200		-	ENTE URBANO	02 25			
									TIPO MAPPALE del 15/07/1999 in atti dal 15/07/1999 (n. 1238.1/1999)
Notifica				Partita		1			
Annotazioni				sr					

Mappali Fabbricati Correlati
Sezione - SezUrb - Foglio 252 - Particella 99999

Unità immobiliari n. 1

Visura telematica esente per fini istituzionali



Direzione Provinciale di Perugia
Ufficio Provinciale - Territorio
Servizi Catastali

Data: 06/11/2018 - Ora: 16.08.17 Fine

Visura n.: T296241 Pag: 1

Visura per immobile
Situazione degli atti informatizzati al 06/11/2018

Dati della richiesta	Comune di PERUGIA (Codice: G478) Provincia di PERUGIA
Catasto Terreni	Foglio: 252 Particella: 1034

Immobile

N.	DATI IDENTIFICATIVI			DATI CLASSAMENTO				DATI DERIVANTI DA	
	Foglio	Particella	Sub	Porz	Qualità Classe	Superficie(m ²) ha are ca	Deduz	Reddito	
								Dominicale	Agrario
1	252	1034		-	ORTO IRRIG 3	00 40		Euro 0,37 L. 720	Euro 0,21 L. 400
									Impianto meccanografico del 30/03/1978
Notifica				Partita		2406			

INTESTATO

N.	DATI ANAGRAFICI	CODICE FISCALE	DIRITTI E ONERI REALI
1	DEMANIO DELLO STATO	80193210582	(1) Proprieta' per 1000/1000
DATI DERIVANTI DA			
DECRETO (DISPOSIZIONI DELLE AUTORITA') del 23/10/1998 Voltura in atti dal 01/03/1999 Repertorio n.: 3164 Rogante: MINISTERO Registrazione: UR Sede: PERUGIA n: 358 del 12/01/1999 (n. 1599.1/1999)			

Unità immobiliari n. 1

Visura telematica esente per fini istituzionali



AGENZIA DEL DEMANIO

Direzione Servizi al Patrimonio

DOCUMENTAZIONE FOTOGRAFICA

