



A G E N Z I A D E L D E M A N I O
Direzione Servizi al Patrimonio

FASCICOLO IMMOBILIARE

EX CASERMA FORESTALE OGGI MUSEO ORNITOLOGICO DI PIETRALUNGA

PGB0517

Direzione Regionale
Toscana e Umbria
Sede di Perugia



AGENZIA DEL DEMANIO

Direzione Servizi al Patrimonio

DATI GENERALI		
INTERESSE STRATEGICO DI COMPETENZA STATALE		NO
DENOMINAZIONE	CODICE BENE	CODICE FABBRICATO
EX CASERMA FORESTALE OGGI MUSEO ORNITOLOGICO DI PIETRALUNGA	PGB0517	PG0050001 PG0050002

REGIONE	PROVINCIA	COMUNE	INDIRIZZO	GEOLOCALIZZAZIONE
UMBRIA	PERUGIA	PIETRALUNGA	Loc. Candeletto	NO

INDIVIDUAZIONE DEL BENE SU FOTO AEREA





AGENZIA DEL DEMANIO
Direzione Servizi al Patrimonio



INDIVIDUAZIONE DEL BENE SU PLANIMETRIA GENERALE

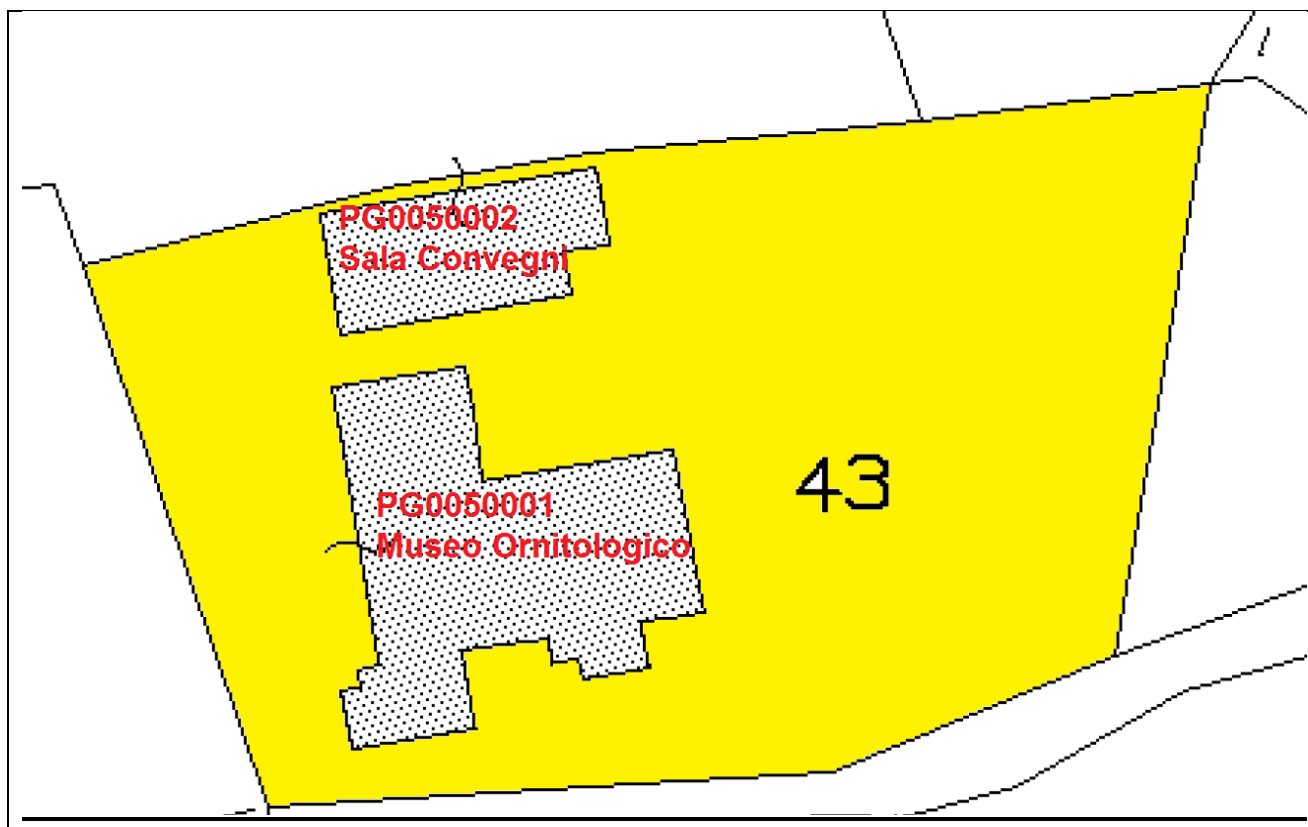



AGENZIA DEL DEMANIO

Direzione Servizi al Patrimonio

DATI CATASTALI DEL BENE Comune di Pietralunga		
Catasto Fabbricati Fg. 93	Particella 43	Subalterni –
Catasto Terreni Fg. 93	Particella 43	Ente Urbano

PG0050001 EX CASERMA FORESTALE - MUSEO ORNITOLOGICO					
SUPERFICIE LORDA MQ	VOLUME MC	IMMOBILE CIELO TERRA SI/NO	TECNOLOGIA COSTRUTTIVA	TIPOLOGIA DI INTERVENTO NECESSARIA	ATTUALMENTE UTILIZZATO
519,40	1590,00	SI	MURATURA	NESSUNO	SI

PG0050002 EX CASERMA FORESTALE – SALA CONVEGNI					
SUPERFICIE LORDA MQ	VOLUME MC	IMMOBILE CIELO TERRA SI/NO	TECNOLOGIA COSTRUTTIVA	TIPOLOGIA DI INTERVENTO NECESSARIA	ATTUALMENTE UTILIZZATO
97,60	349,00	SI	MURATURA	NESSUNO	SI



PLANIMETRIE DELLO STATO DI FATTO (fuori scala)

Museo Ornitologico:

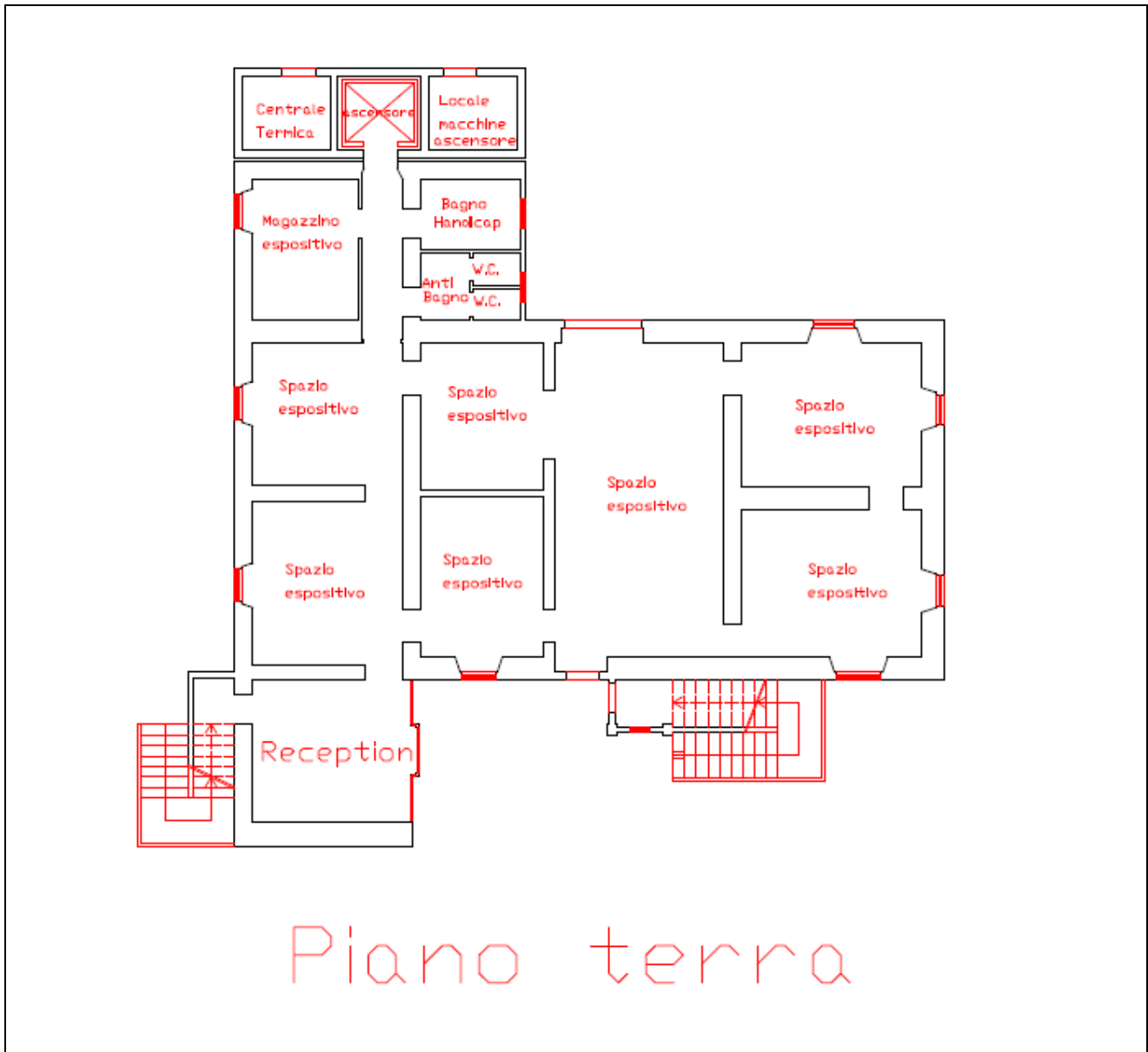



AGENZIA DEL DEMANIO
Direzione Servizi al Patrimonio

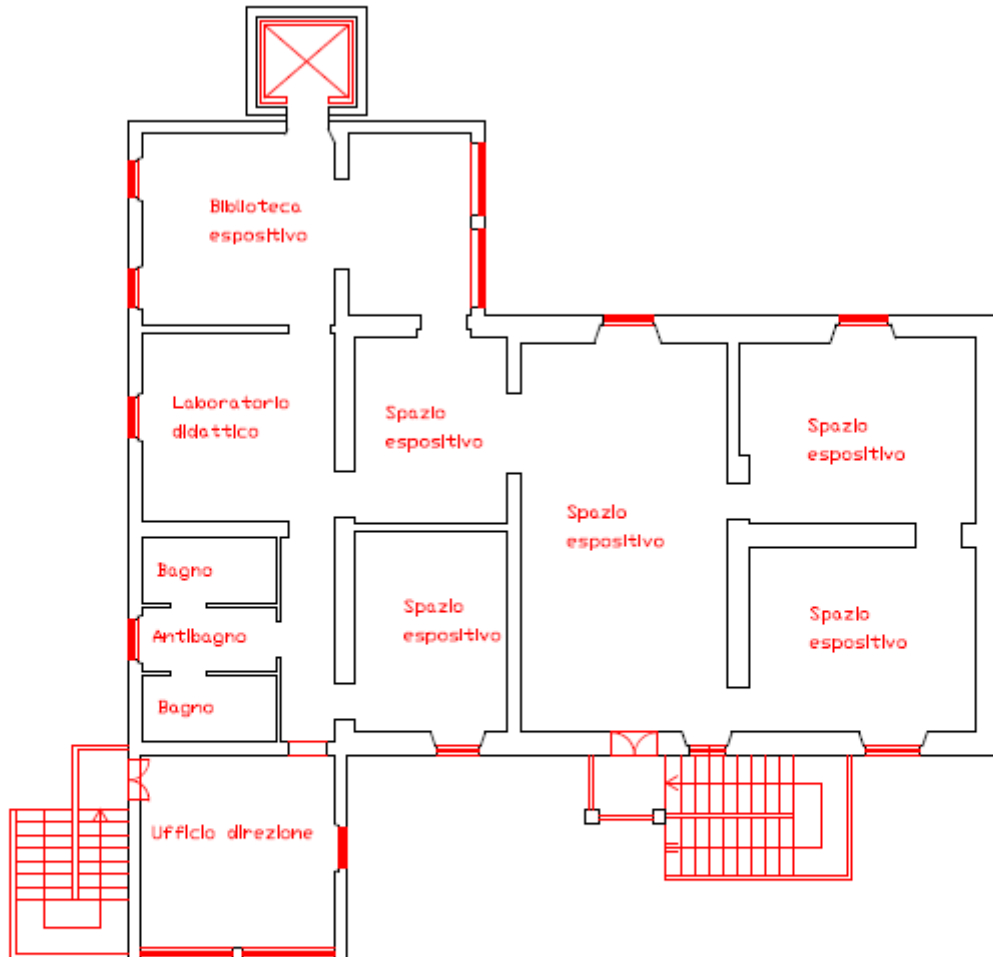

Piano primo



AGENZIA DEL DEMANIO
Direzione Servizi al Patrimonio

Sala Convegni:

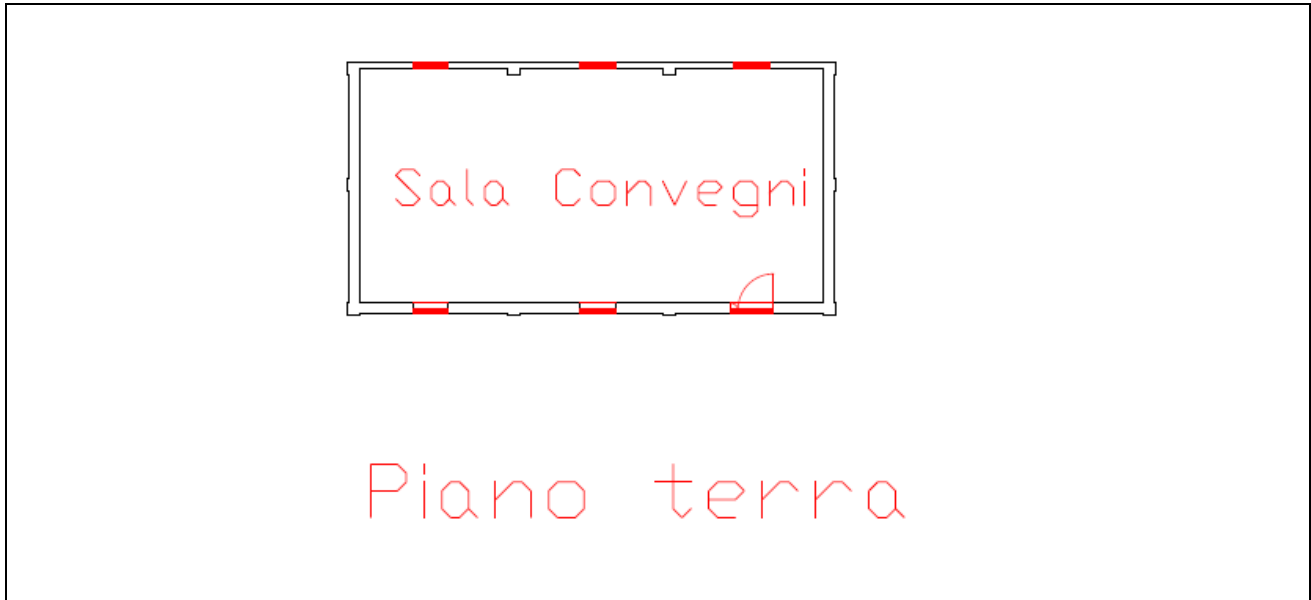

ESTRATTO DI MAPPA CATASTALE

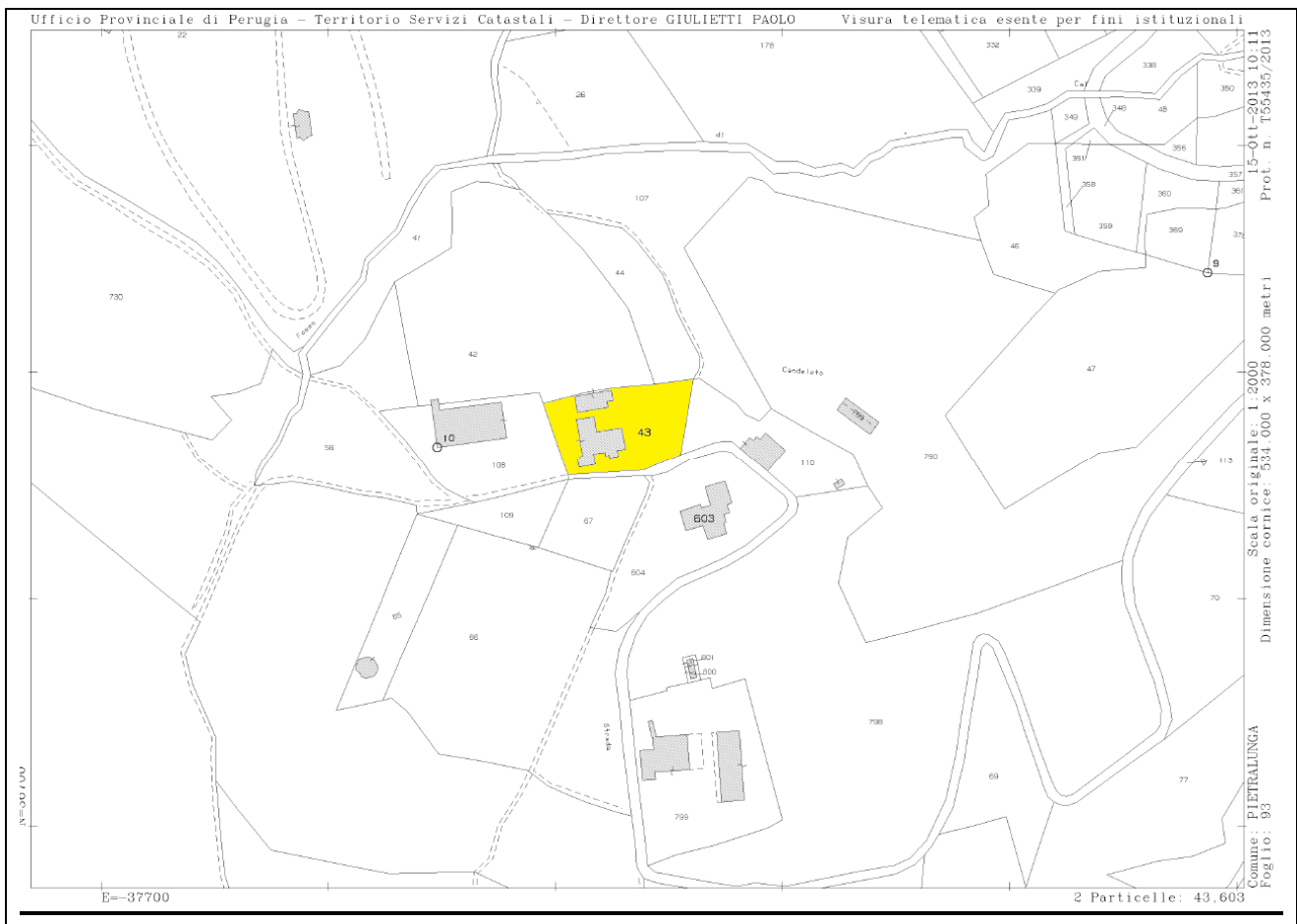



AGENZIA DEL DEMANIO
Direzione Servizi al Patrimonio

VISURE CATASTALE

Catasto Urbano:

		Data: 29/10/2013 - Ora: 15.04.44 Visura n.: T190059 Pag: 1	Segue								
Ufficio Provinciale di Perugia - Territorio Servizi Catastali		Visura storica per immobile Situazione degli atti informatizzati dall'impianto meccanografico al 29/10/2013									
Dati della richiesta Catasto Fabbricati		Comune di PIETRALUNGA (Codice: G618) Provincia di PERUGIA Foglio: 93 Particella: 43									
INTESTATO											
1	DEMANIO DELLO STATO con sede in ROMA	80193210582	(1) Proprieta' per 1000/1000								
Unità immobiliare dal 24/06/2009											
N.	DATI IDENTIFICATIVI				DATI DI CLASSAMENTO						DATI DERIVANTI DA
	Sezione Urbana	Foglio	Particella	Sub	Zona Cens.	Micro Zona	Categoria	Classe	Consistenza	Rendita	
1		93	43				B/4	U	1939 m²	Euro 2.002,81	VARIAZIONE NEL CLASSAMENTO del 24/06/2009 n. 19445 .1/2009 in atti dal 24/06/2009 (protocollo n. PG0230530) VARIAZIONE DI CLASSAMENTO
Indirizzo		VOCABOLO CANDELETO piano: T-1;									
Annotazioni		classamento e rendita non rettificati entro dodici mesi dalla data di iscrizione in atti della dichiarazione (D.M. 701/94)									

Catasto Terreni:

		Data: 29/10/2013 - Ora: 15.04.10 Visura n.: T189814 Pag: 1	Segue						
Ufficio Provinciale di Perugia - Territorio Servizi Catastali		Visura storica per immobile Situazione degli atti informatizzati dall'impianto meccanografico al 29/10/2013							
Dati della richiesta Catasto Terreni		Comune di PIETRALUNGA (Codice: G618) Provincia di PERUGIA Foglio: 93 Particella: 43							
Area di enti urbani e promiscui dal 21/09/2000									
N.	DATI IDENTIFICATIVI				DATI CLASSAMENTO				DATI DERIVANTI DA
	Foglio	Particella	Sub	Porz.	Qualità Classe	Superficie(m²) ha are ca	Deduz	Reddito	
1	93	43		-	ENTE URBANO	20 80		Dominicale	Agrario
Notifica				Parriva		1			
Tipo mappale del 21/09/2000 n. 202497 .1/2000 in atti dal 21/09/2000 (protocollo n. 404734)									



DOCUMENTAZIONE FOTOGRAFICA

Museo Ornitologico:

Prospetto Sud-Est Museo



Prospetto Sud-Ovest Museo



Prospetto Nord-Ovest Museo



Prospetto Nord-Est Museo



Foto interna Museo Ornitologico

Foto interna Museo Ornitologico



AGENZIA DEL DEMANIO
Direzione Servizi al Patrimonio



Foto interna Museo Ornitologico

Foto interna Museo Ornitologico



Foto interna Museo Ornitologico

Foto interna Museo Ornitologico



Foto interna Museo Ornitologico

Foto interna Museo Ornitologico



AGENZIA DEL DEMANIO
Direzione Servizi al Patrimonio



Foto interna Museo Ornitologico

Foto interna Museo Ornitologico



Sala Convegni:

Prospetto Nord-Ovest Sala Convegni

Prospetto Sud-Est Sala Convegni



AGENZIA DEL DEMANIO
Direzione Servizi al Patrimonio



Foto interna Sala Convegni



Foto interna Sala Convegni





A G E N Z I A D E L D E M A N I O
Direzione Servizi al Patrimonio

FASCICOLO IMMOBILIARE

**CASERMA EX A.S.F.D. OGGI COMANDO STAZIONE
CARABINIERI FORESTALI DI PIETRALUNGA**

PGB0521

Direzione Regionale
Toscana e Umbria
Sede di Perugia



AGENZIA DEL DEMANIO

Direzione Servizi al Patrimonio

DATI GENERALI		
INTERESSE STRATEGICO DI COMPETENZA STATALE		SI
DENOMINAZIONE	CODICE BENE	CODICE FABBRICATO
CASERMA EX A.S.F.D. OGGI COMANDO STAZIONE CARABINIERI FORESTALI DI PIETRALUNGA	PGB0521	PG0051001

REGIONE	PROVINCIA	COMUNE	INDIRIZZO	GEOLOCALIZZAZIONE
UMBRIA	PERUGIA	PIETRALUNGA	Loc. Candeletto	NO

INDIVIDUAZIONE DEL BENE SU FOTO AEREA





AGENZIA DEL DEMANIO
Direzione Servizi al Patrimonio



INDIVIDUAZIONE DEL BENE SU PLANIMETRIA GENERALE

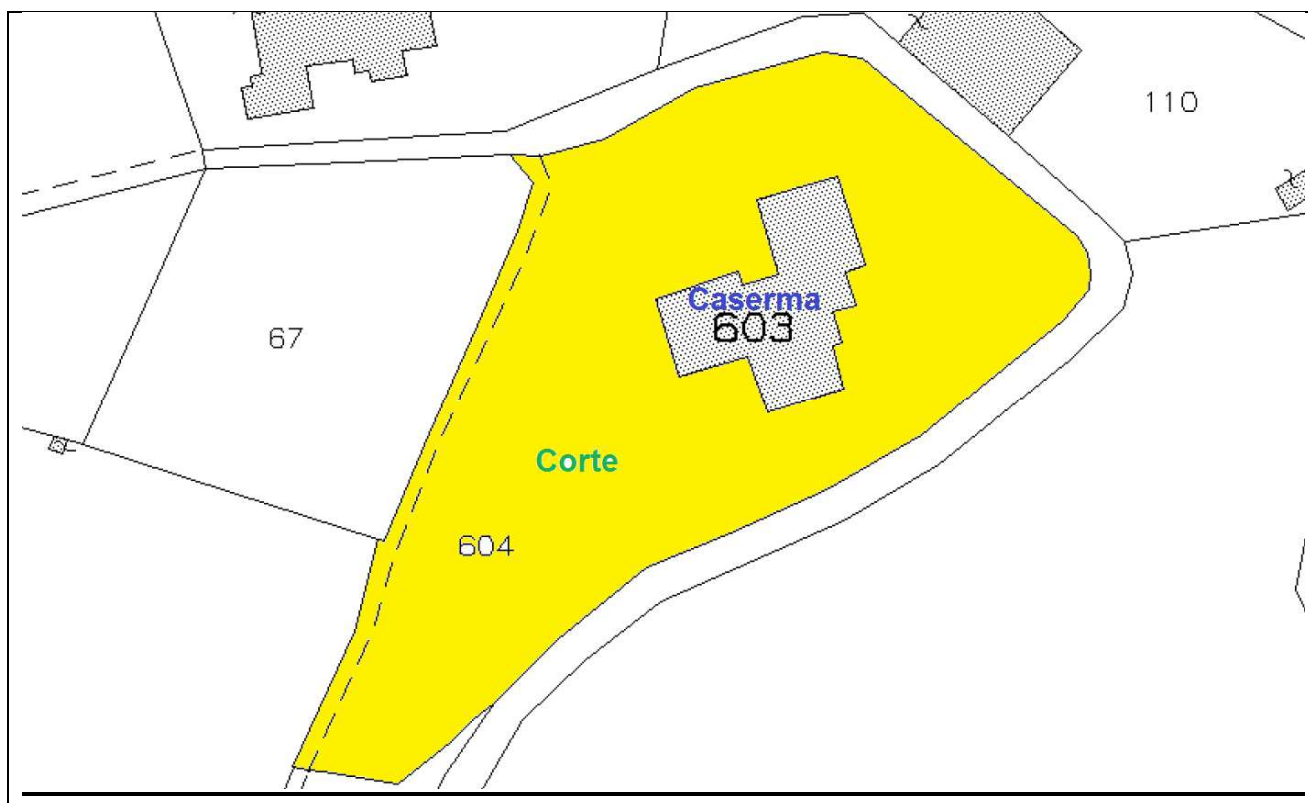



AGENZIA DEL DEMANIO

Direzione Servizi al Patrimonio

DATI CATASTALI DEL BENE Comune di Pietralunga		
Catasto Fabbricati Fg. 93	Particella 603	Subalterni 1 - 2 - 3 - 4 - 5 - 6 - 7 - 8 - 9
Catasto Terreni Fg. 93	Particella 603	Ente Urbano
Catasto Terreni Fg. 93	Particella 604	Ente Urbano

PG0051001 CASERMA EX A.S.F.D. OGGI COMANDO STAZIONE CARABINIERI FORESTALI					
SUPERFICIE LORDA MQ	VOLUME MC	IMMOBILE CIELO TERRA SI/NO	TECNOLOGIA COSTRUTTIVA	TIPOLOGIA DI INTERVENTO NECESSARIA	ATTUALMENTE UTILIZZATO
700,70	2.100,00	SI	MISTA MURATURA / CEMENTO ARMATO	NESSUNO	SI

PLANIMETRIE DELLO STATO DI FATTO (fuori scala)

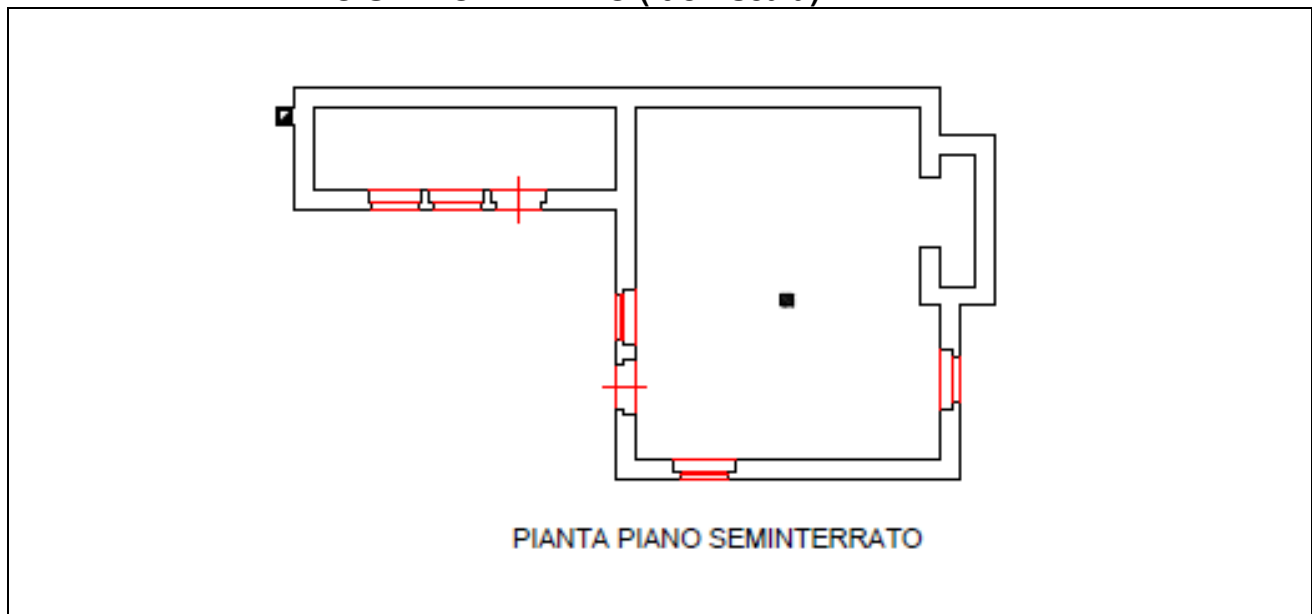



AGENZIA DEL DEMANIO
Direzione Servizi al Patrimonio

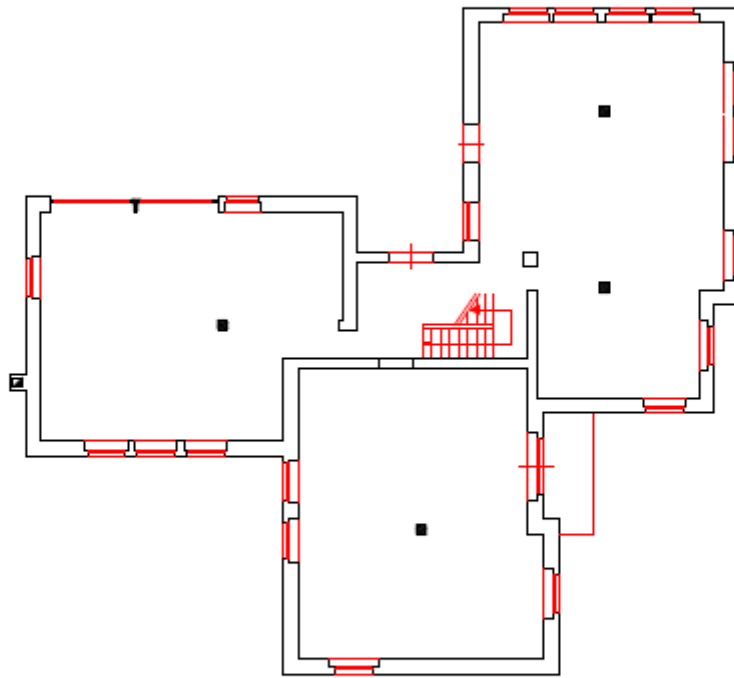

PIANTA PIANO TERRA



AGENZIA DEL DEMANIO
Direzione Servizi al Patrimonio

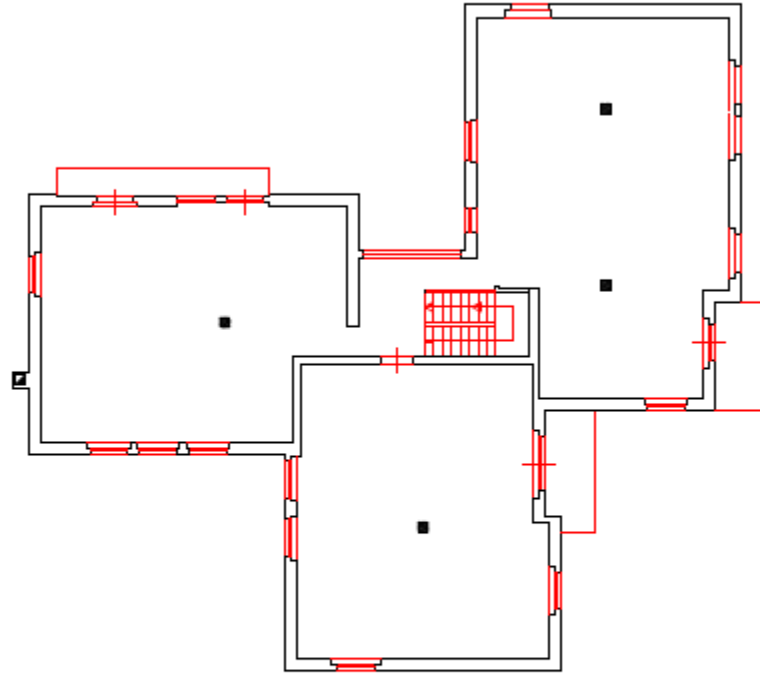

PIANTA PIANO PRIMO



AGENZIA DEL DEMANIO
Direzione Servizi al Patrimonio

ESTRATTO DI MAPPA CATASTALE

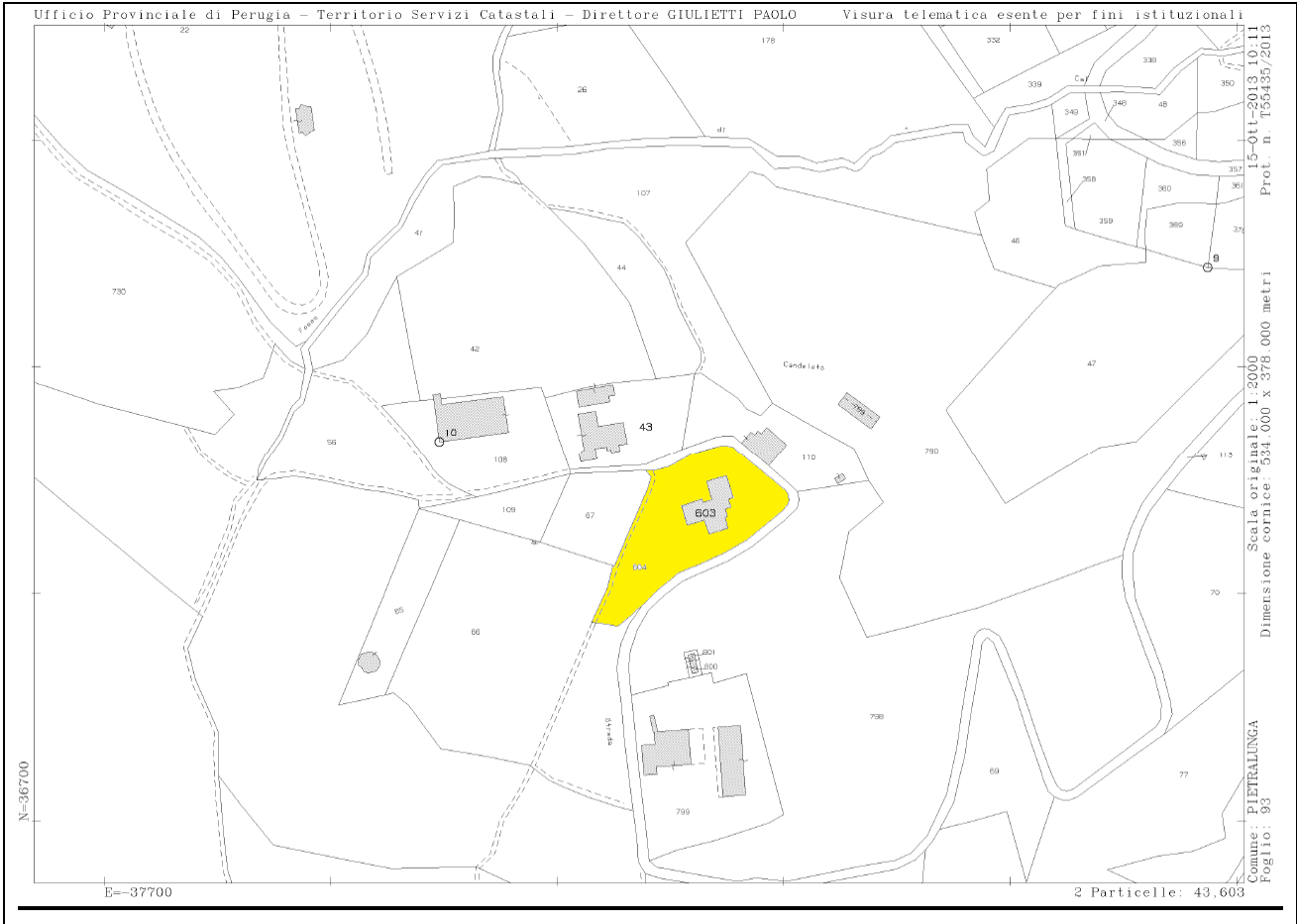

VISURE CATASTALI

Catasto Urbano:



Elenco Immobili
Situazione degli atti informatizzati al 28/10/2013

Data: 29/10/2013 - Ora: 15:05:21

Visura N: T190307

Pag. 1 - Fine

Dati della richiesta

Catasto: FABBRICATI
Comune: PIETRALUNGA (G618) (PG)
Foglio: 93
Particella: 603

Elenco Unità Immobiliari Individuate											
N.	Foglio	Particella	Sub	Z.C.	Categoria	Classe	Consistenza	Partita	Rendita(Euro)	Rendita(Lire)	Indirizzo
1	93	603	2		C/2	1	73 mq		67,86	131.400	VOCABOLO CANDELETO, Piano S1
2	93	603	3		C/2	1	15 mq		13,94	27.000	VOCABOLO CANDELETO, Piano S1
3	93	603	4		B/1	U	255 mc		237,05	459.000	VOCABOLO CANDELETO, Piano T
4	93	603	5		B/1	U	206 mc		191,50	370.800	VOCABOLO CANDELETO, Piano T
5	93	603	6		C/6	1	66 mq		92,03	178.200	VOCABOLO CANDELETO, Piano T
6	93	603	7		A/3	1	6 vani		263,39	510.000	VOCABOLO CANDELETO, Piano 1
7	93	603	8		A/3	1	5 vani		219,49	425.000	VOCABOLO CANDELETO, Piano 1
8	93	603	9		A/3	1	5 vani		219,49	425.000	VOCABOLO CANDELETO, Piano 1
9	93	603	1					A			VOCABOLO CANDELETO, Piano T-1

Unità immobiliari n. 9

Visura telematica esente per fini istituzionali



AGENZIA DEL DEMANIO
Direzione Servizi al Patrimonio

Catasto Terreni:

		Data: 29/10/2013 - Ora: 15.03.29 Visura n.: T189481 Pag: 1	Segue						
Ufficio Provinciale di Perugia - Territorio Servizi Catastali		Visura storica per immobile Situazione degli atti informatizzati dall'impianto meccanografico al 29/10/2013							
Dati della richiesta Catasto Terreni		Comune di PIETRALUNGA (Codice: G618) Provincia di PERUGIA Foglio: 93 Particella: 603							
Area di enti urbani e promiscui dal 17/06/2000									
N.	DATI IDENTIFICATIVI				DATI CLASSAMENTO				DATI DERIVANTI DA
	Foglio	Particella	Sub	Porz	Qualità Classe	Superficie(m ²)	Deduz	Reddito	
1	93	603		-	ENTE URBANO	ha are ca 03 10		Dominicale Agrario	Tipo mappale del 17/06/2000 n. 2584 .1/2000 in atti dal 17/06/2000 (protocollo n. 40341)
Notifica				Partita		1			
Sono stati inoltre variati i seguenti immobili:									

		Data: 16/11/2018 - Ora: 09.38.48 Visura n.: T39236 Pag: 1	Fine						
Direzione Provinciale di Perugia Ufficio Provinciale - Territorio Servizi Catastali		Visura per immobile Situazione degli atti informatizzati al 16/11/2018							
Dati della richiesta Catasto Terreni		Comune di PIETRALUNGA (Codice: G618) Provincia di PERUGIA Foglio: 93 Particella: 604							
Area di enti urbani e promiscui									
N.	DATI IDENTIFICATIVI				DATI CLASSAMENTO				DATI DERIVANTI DA
	Foglio	Particella	Sub	Porz	Qualità Classe	Superficie(m ²)	Deduz	Reddito	
1	93	604		-	ENTE URBANO	ha are ca 28 50		Dominicale Agrario	Tipo mappale del 17/06/2000 protocollo n. 40341 in atti dal 17/06/2000 (n. 2584.1/2000)
Notifica				Partita		1			
Unità immobiliari n. 1									
Visura telematica esente per fini istituzionali									



DOCUMENTAZIONE FOTOGRAFICA

Prospetto Sud -Ovest



Prospetto Est



Prospetto Nord



Prospetto Nord



Foto ufficio



Foto ufficio

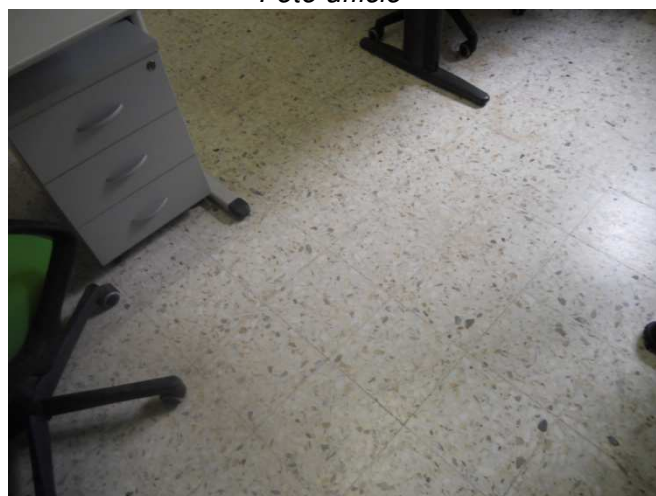



AGENZIA DEL DEMANIO
Direzione Servizi al Patrimonio

Foto ufficio



Foto ufficio



Foto parti comuni – vano scala



Foto parti comuni – locale caldaia





A G E N Z I A D E L D E M A N I O
Direzione Servizi al Patrimonio

FASCICOLO IMMOBILIARE

**CASERMA COMANDO STAZIONE CARABINIERI FORESTALI DI
CITTA' DI CASTELLO**

PGB0614

Direzione Regionale
Toscana e Umbria
Sede di Perugia



AGENZIA DEL DEMANIO
Direzione Servizi al Patrimonio

DATI GENERALI		
INTERESSE STRATEGICO DI COMPETENZA STATALE	SI	
DENOMINAZIONE	CODICE BENE	CODICE FABBRICATO
CASERMA COMANDO STAZIONE CARABINIERI FORESTALI DI CITTA' DI CASTELLO	PGB0614	PG0517001

REGIONE	PROVINCIA	COMUNE	INDIRIZZO	GEOLOCALIZZAZIONE
UMBRIA	PERUGIA	CITTA' DI CASTELLO	Via Maestri del lavoro d'Italia 2	NO

INDIVIDUAZIONE DEL BENE SU FOTO AEREA





AGENZIA DEL DEMANIO
Direzione Servizi al Patrimonio



INDIVIDUAZIONE DEL BENE SU PLANIMETRIA GENERALE



AGENZIA DEL DEMANIO

Direzione Servizi al Patrimonio

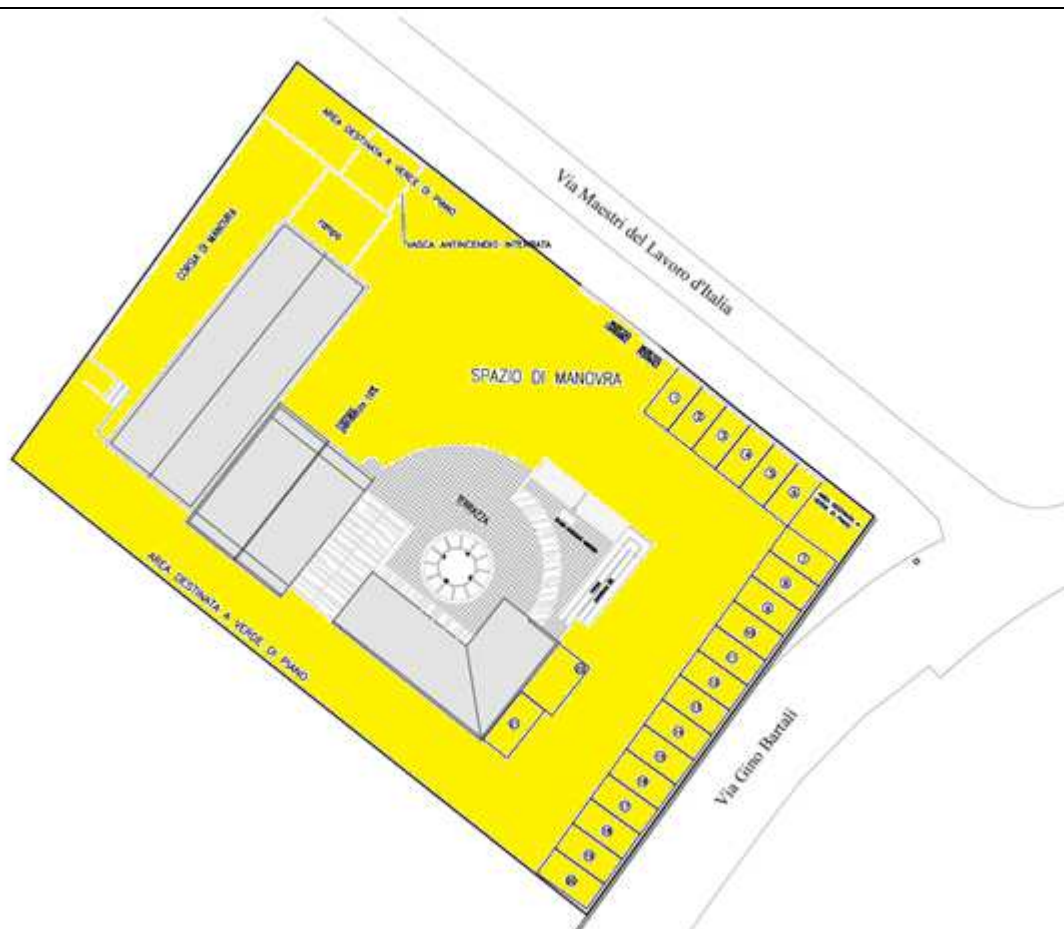

DATI CATASTALI DEL BENE
Comune di Città di Castello

Catasto Fabbricati Fg. 146	Particella 1223	-
Catasto Terreni Fg. 146	Particella 1223	Ente Urbano

PG0517001

CASERMA COMANDO STAZIONE CARABINIERI FORESTALI DI CITTA' DI CASTELLO

SUPERFICIE LORDA MQ	VOLUME MC	IMMOBILE CIELO TERRA SI/NO	TECNOLOGIA COSTRUTTIVA	TIPOLOGIA DI INTERVENTO NECESSARIA	ATTUALMENTE UTILIZZATO
874,00	2.600,00	SI	CEMENTO ARMATO	NESSUNO	SI



PLANIMETRIE DELLO STATO DI FATTO (fuori scala)

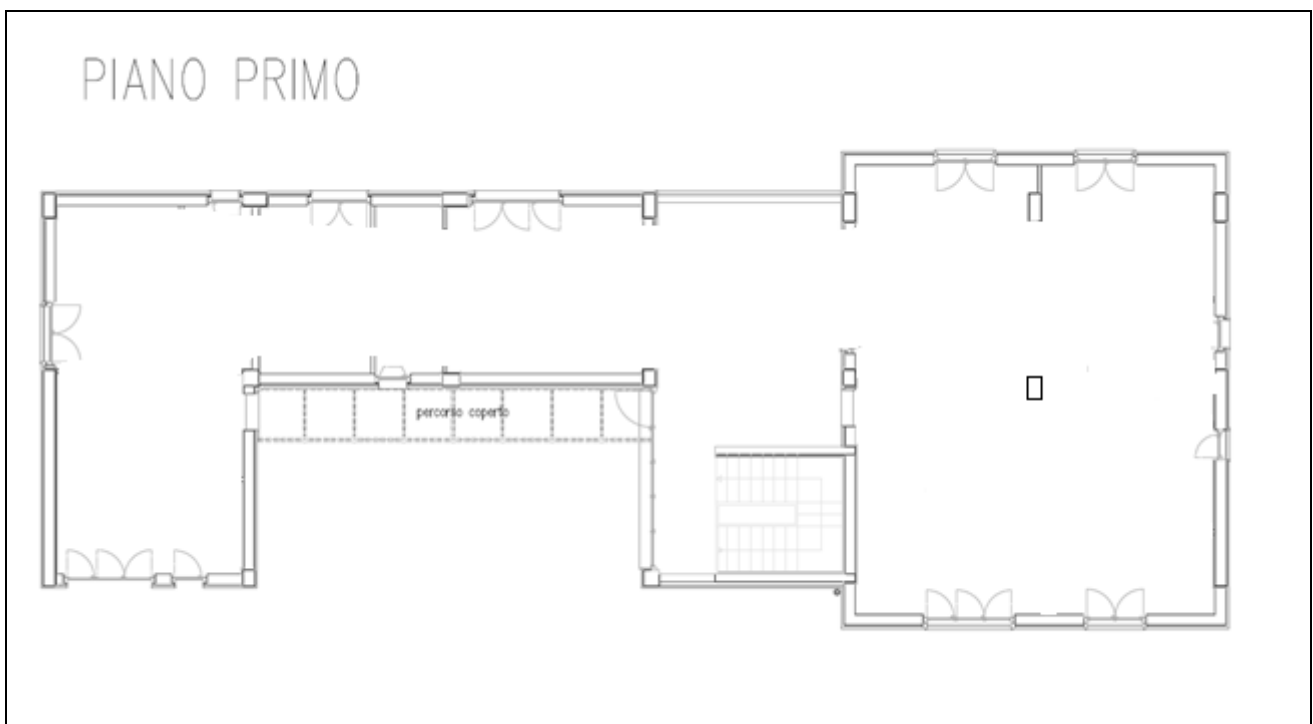
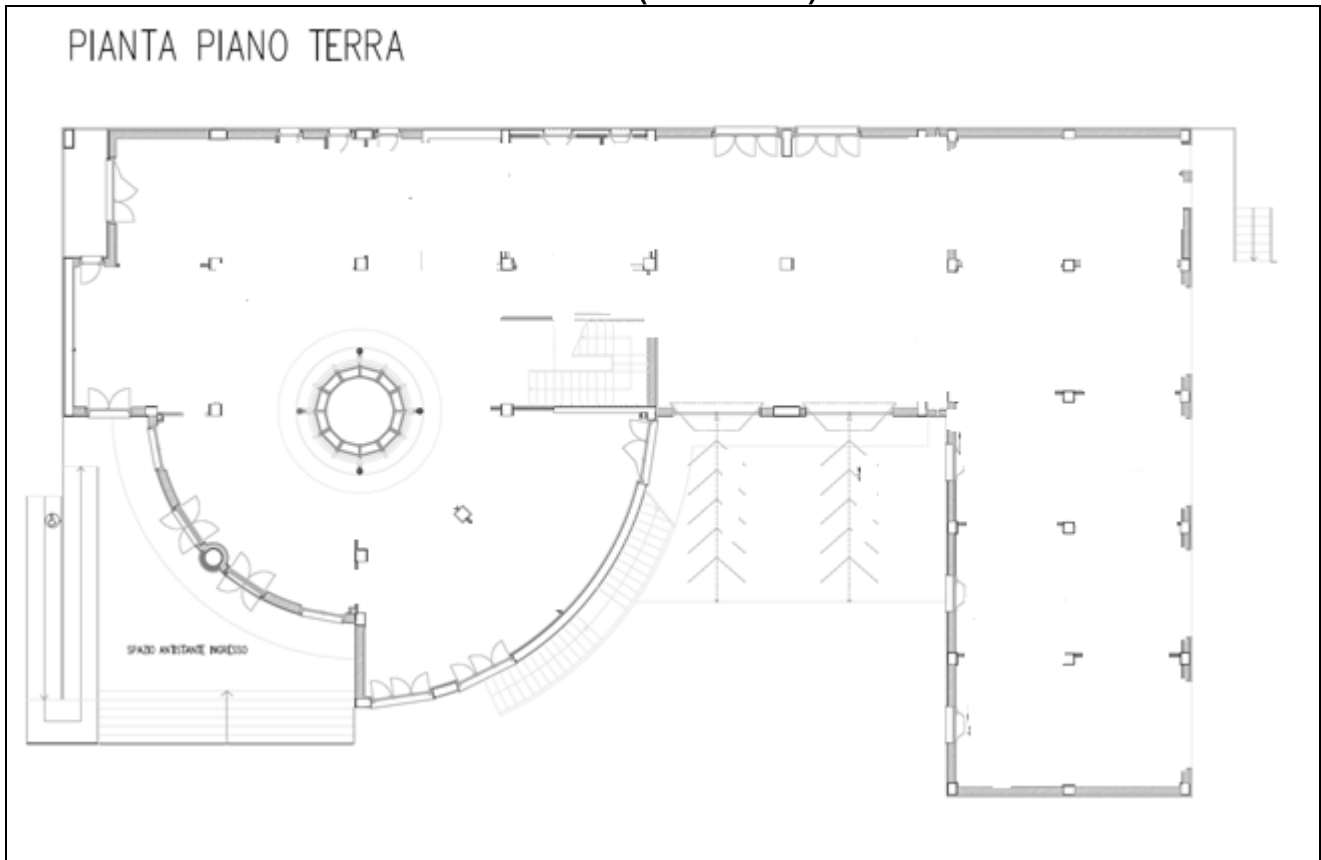



AGENZIA DEL DEMANIO
Direzione Servizi al Patrimonio

ESTRATTO DI MAPPA CATASTALE



VISURA CATASTALE

Catasto Urbano:

 <p>Direzione Provinciale di Perugia Ufficio Provinciale - Territorio Servizi Catastali</p>		<p>Visura per immobile Situazione degli atti informatizzati al 08/11/2018</p>		<p>Data: 08/11/2018 - Ora: 09.15.38 Fine Visura n.: T24759 Pag: 1</p>								
<p>Dati della richiesta</p>		<p>Comune di CITTA' DI CASTELLO (Codice: C745) Provincia di PERUGIA</p>										
<p>Catasto Fabbricati</p>		<p>Foglio: 146 Particella: 1223</p>										
<p>Unità immobiliare</p>												
N.	DATI IDENTIFICATIVI				DATI DI CLASSAMENTO						DATI DERIVANTI DA	
	Sezione Urbana	Foglio 146	Particella 1223	Sub	Zona Cens.	Micro Zona	Categoria B/1	Classe 4	Consistenza 2600 m ²	Superficie Catastale Totale: 656 m ²	Rendita Euro 3.356,96	Variazione del 09/11/2015 - Inserimento in visura dei dati di superficie.
Indirizzo		VIA MARZABOTTO piano: T-1;										
Annotazioni		classamento e rendita non rettificati entro dodici mesi dalla data di iscrizione in atti della dichiarazione (D.M. 701.94)										
INTESIATO												
N.	DATI ANAGRAFICI				CODICE FISCALE		DIRITTI E ONERI REALI					
1	DEMANIO DELLO STATO con sede in ROMA				80207790587*		(1) Proprietà per 1/1					
DATI DERIVANTI DA		COSTITUZIONE del 02/08/2010 protocollo n. PG0251715 in atti dal 02/08/2010 Registrazione: COSTITUZIONE (n. 3404.1/2010)										

Catasto Terreni:



AGENZIA DEL DEMANIO
Direzione Servizi al Patrimonio



Direzione Provinciale di Perugia
Ufficio Provinciale - Territorio
Servizi Catastali

Visura per immobile
Situazione degli atti informatizzati al 08/11/2018

Data: 08/11/2018 - Ora: 09.15.23 Fine

Visura n.: T24604 Pag: 1

Dati della richiesta	Comune di CITTA' DI CASTELLO (Codice: C745)
Catasto Terreni	Provincia di PERUGIA Foglio: 146 Particella: 1223

Area di enti urbani e promiscui

N.	DATI IDENTIFICATIVI				DATI CLASSAMENTO				DATI DERIVANTI DA	
	Foglio	Particella	Sub	Porz	Qualità Classe	Superficie(m ²) ha are ca	Deduz	Reddito		Tipo mappale del 27/01/2010 protocollo n. PG0023352 in atti dal 27/01/2010 presentato il 27/01/2010 (n. 23352.1/2010)
								Dominicale	Agrario	
1	146	1223		-	ENTE URBANO	24 79				
Notifica				Partita		1				

Unità immobiliari n. 1

DOCUMENTAZIONE FOTOGRAFICA

Prospetto Sud-Ovest



AGENZIA DEL DEMANIO
Direzione Servizi al Patrimonio



Prospetto Sud



Prospetto Est



AGENZIA DEL DEMANIO
Direzione Servizi al Patrimonio

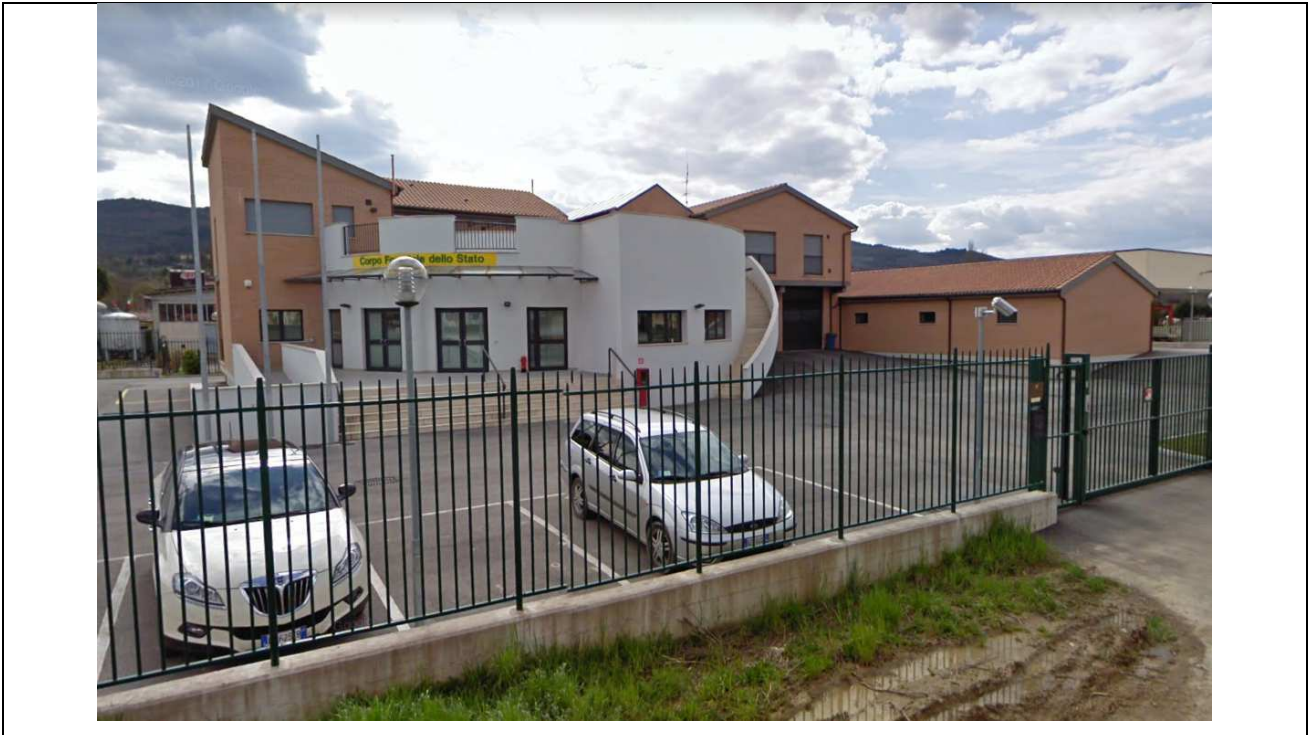

Prospetto Nord - Est



Ingresso autorimessa



AGENZIA DEL DEMANIO
Direzione Servizi al Patrimonio

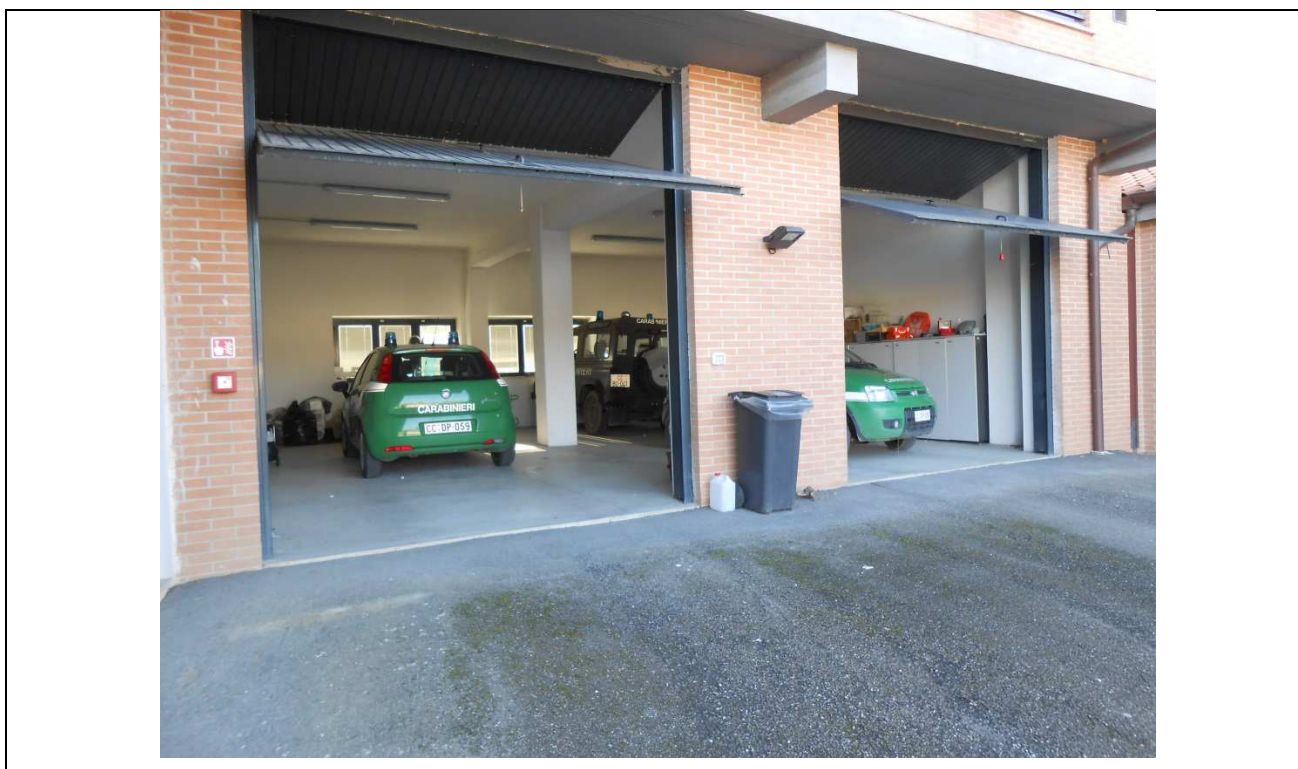

Interno autorimessa



Particolare piano terra



AGENZIA DEL DEMANIO
Direzione Servizi al Patrimonio

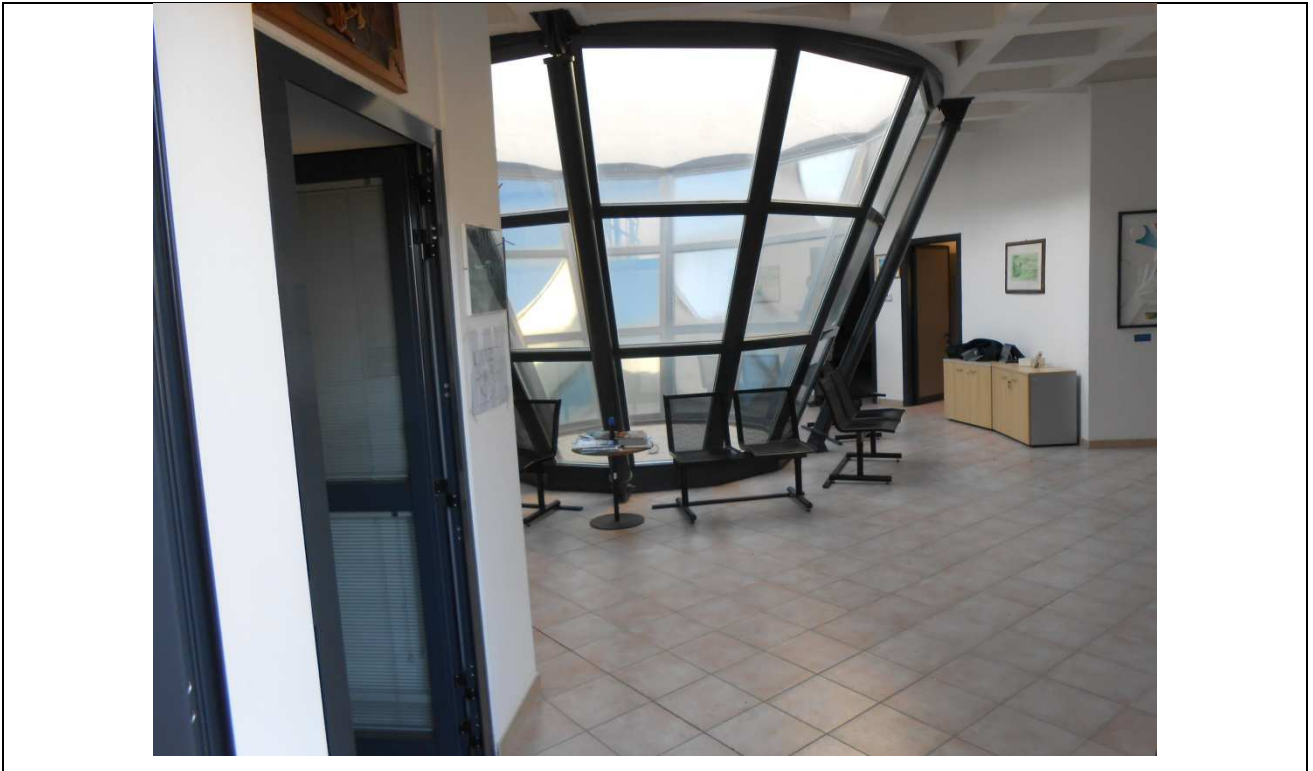



A G E N Z I A D E L D E M A N I O
Direzione Servizi al Patrimonio

FASCICOLO IMMOBILIARE

CASERMA COMANDO COMPAGNIA CARABINIERI DI GUBBIO

PGB0579

Direzione Regionale
Toscana e Umbria
Sede di Perugia



AGENZIA DEL DEMANIO
Direzione Servizi al Patrimonio

DATI GENERALI		
INTERESSE STRATEGICO DI COMPETENZA STATALE		SI
DENOMINAZIONE	CODICE BENE	CODICE FABBRICATO
CASERMA COMANDO COMPAGNIA CARABINIERI DI GUBBIO	PGB0579	PG0148001 PG0148002

REGIONE	PROVINCIA	COMUNE	INDIRIZZO	GEOLOCALIZZAZIONE
UMBRIA	PERUGIA	GUBBIO	Via Leonardo Da Vinci 97	SI

INDIVIDUAZIONE DEL BENE SU FOTO AEREA





AGENZIA DEL DEMANIO
Direzione Servizi al Patrimonio



PLANIMETRIA ESPLICATIVA – Sovrapposizione foto aerea /estratto di mappa

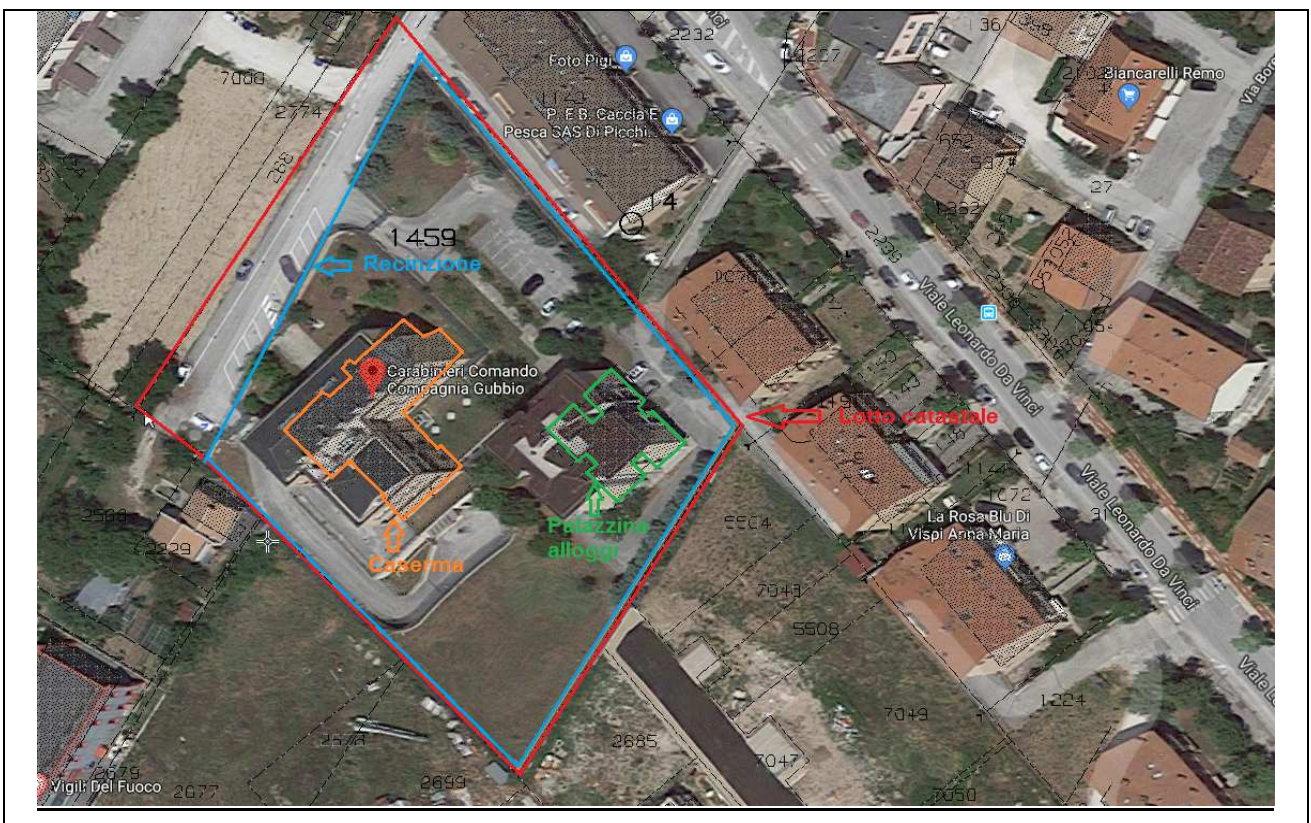



INDIVIDUAZIONE DEL BENE SU PLANIMETRIA GENERALE

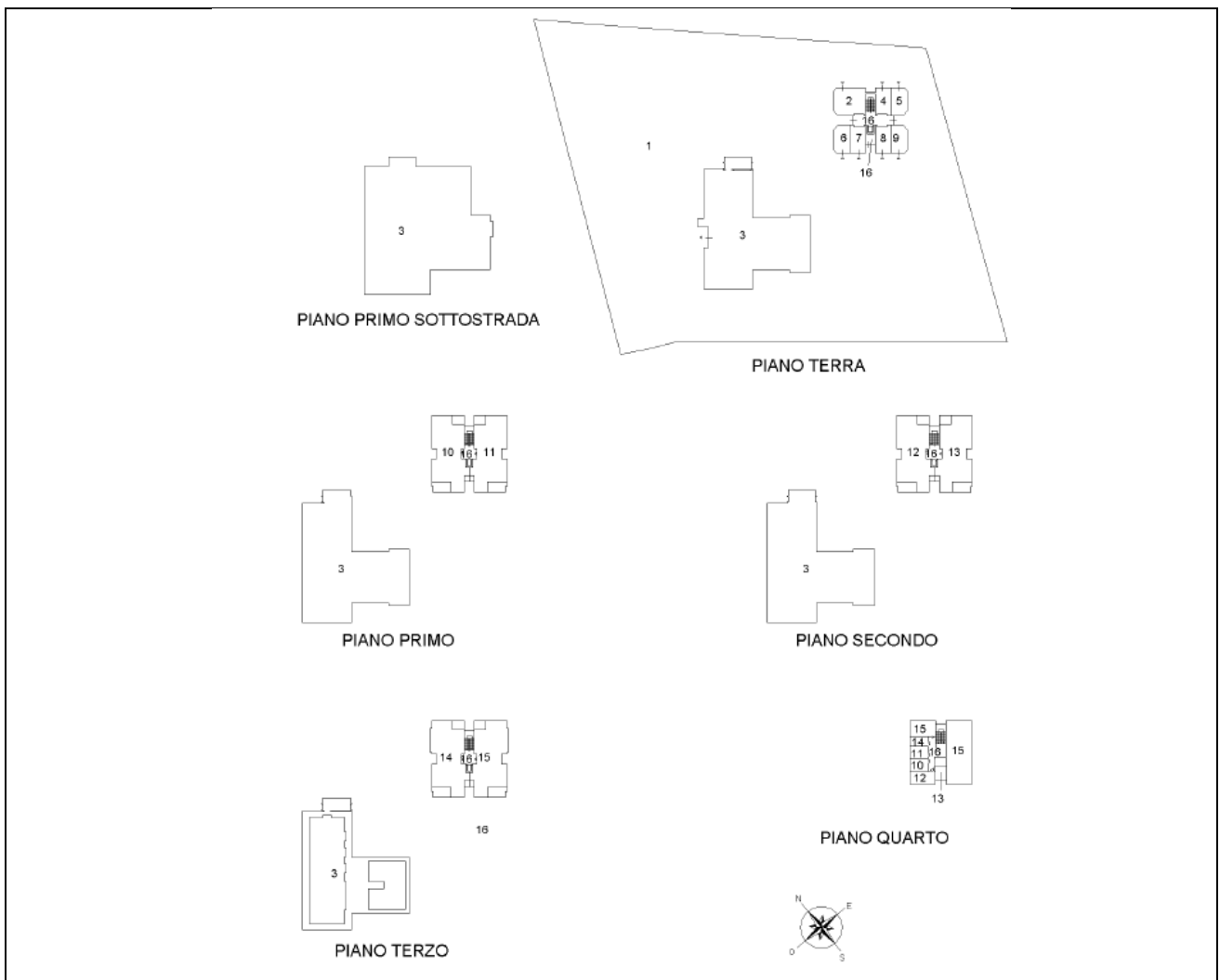
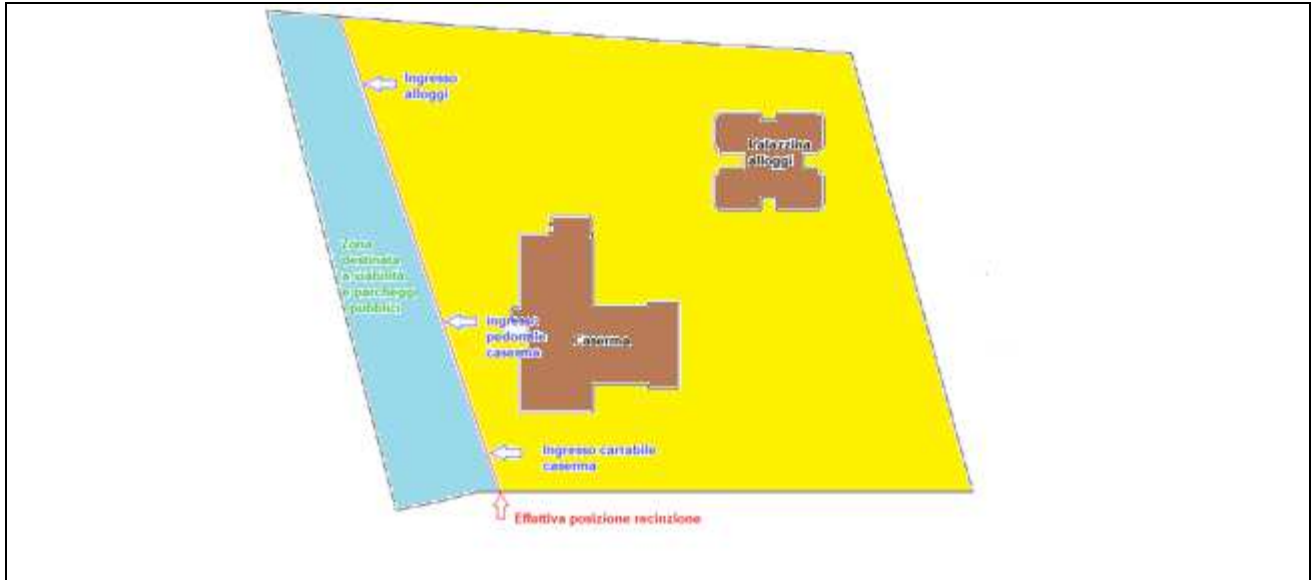



AGENZIA DEL DEMANIO

Direzione Servizi al Patrimonio

DATI CATASTALI DEL BENE Comune di Gubbio		
Catasto Fabbricati Fg. 196	Particella 1459	Subalterni 1 (b.c.n.c.) – 2 – 3 – 4 – 5 – 6 – 7 – 8 – 9 – 10 – 11 – 12 – 13 – 14 – 15 – 16 (b.c.n.c.)
Catasto Terreni Fg. 196	Particella 1459	Ente Urbano

PG0148001 CASERMA COMANDO COMPAGNIA CARABINIERI DI GUBBIO					
SUPERFICIE LORDA MQ	VOLUME MC	IMMOBILE CIELO TERRA SI/NO	TECNOLOGIA COSTRUTTIVA	TIPOLOGIA DI INTERVENTO NECESSARIA	ATTUALMENTE UTILIZZATO
2.631,00	8.661,00	SI	CEMENTO ARMATO	NESSUNO	SI

PG0148002 CASERMA COMANDO COMPAGNIA CARABINIERI DI GUBBIO FABBRICATO RESIDENZIALE					
SUPERFICIE LORDA MQ	VOLUME MC	IMMOBILE CIELO TERRA SI/NO	TECNOLOGIA COSTRUTTIVA	TIPOLOGIA DI INTERVENTO NECESSARIA	ATTUALMENTE UTILIZZATO
1.265,00	3.795,00	SI	CEMENTO ARMATO	NESSUNO	SI



AGENZIA DEL DEMANIO

Direzione Servizi al Patrimonio

PLANIMETRIE DELLO STATO DI FATTO (fuori scala)

Caserma (Sub. 3):

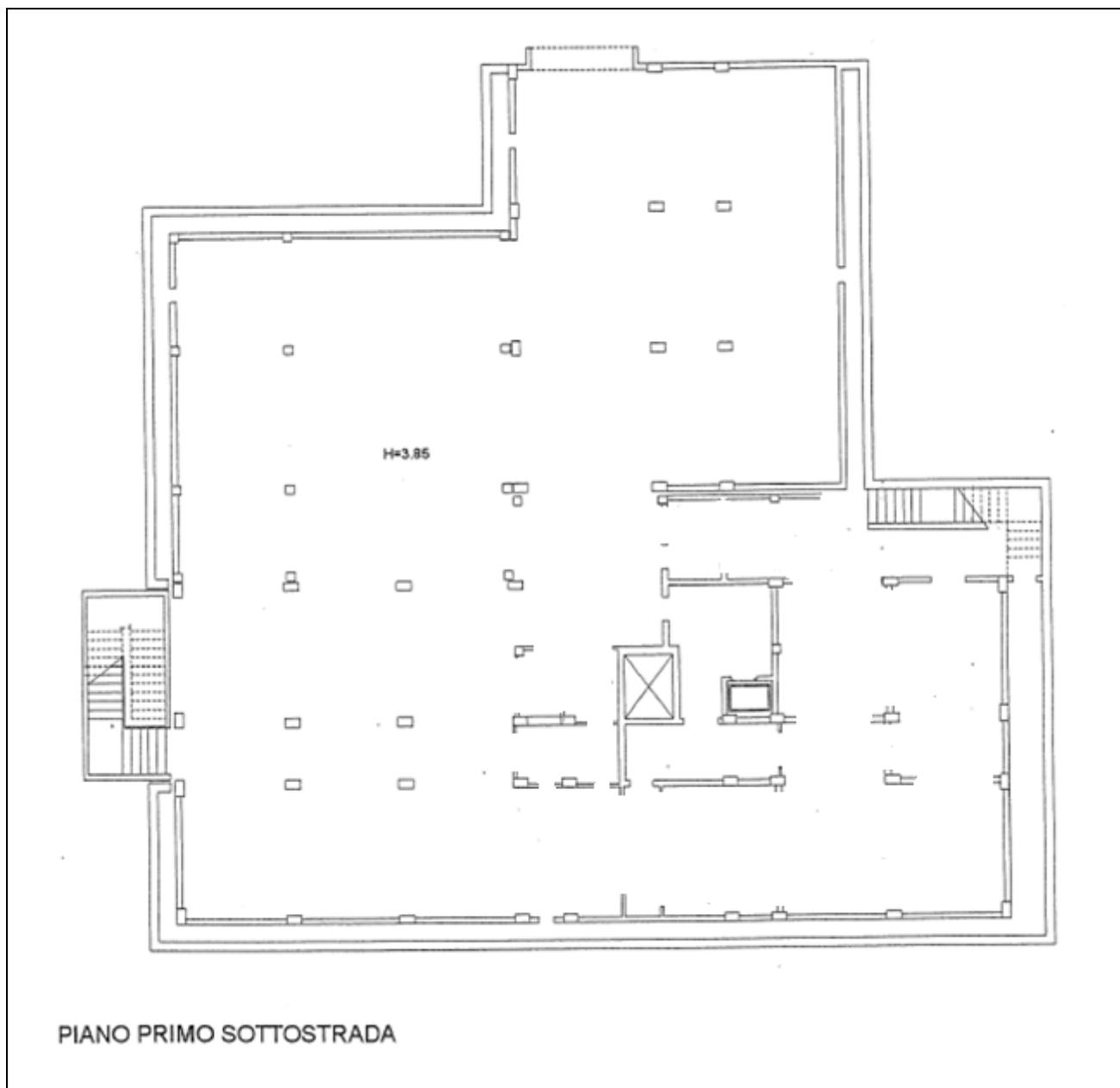



AGENZIA DEL DEMANIO
Direzione Servizi al Patrimonio

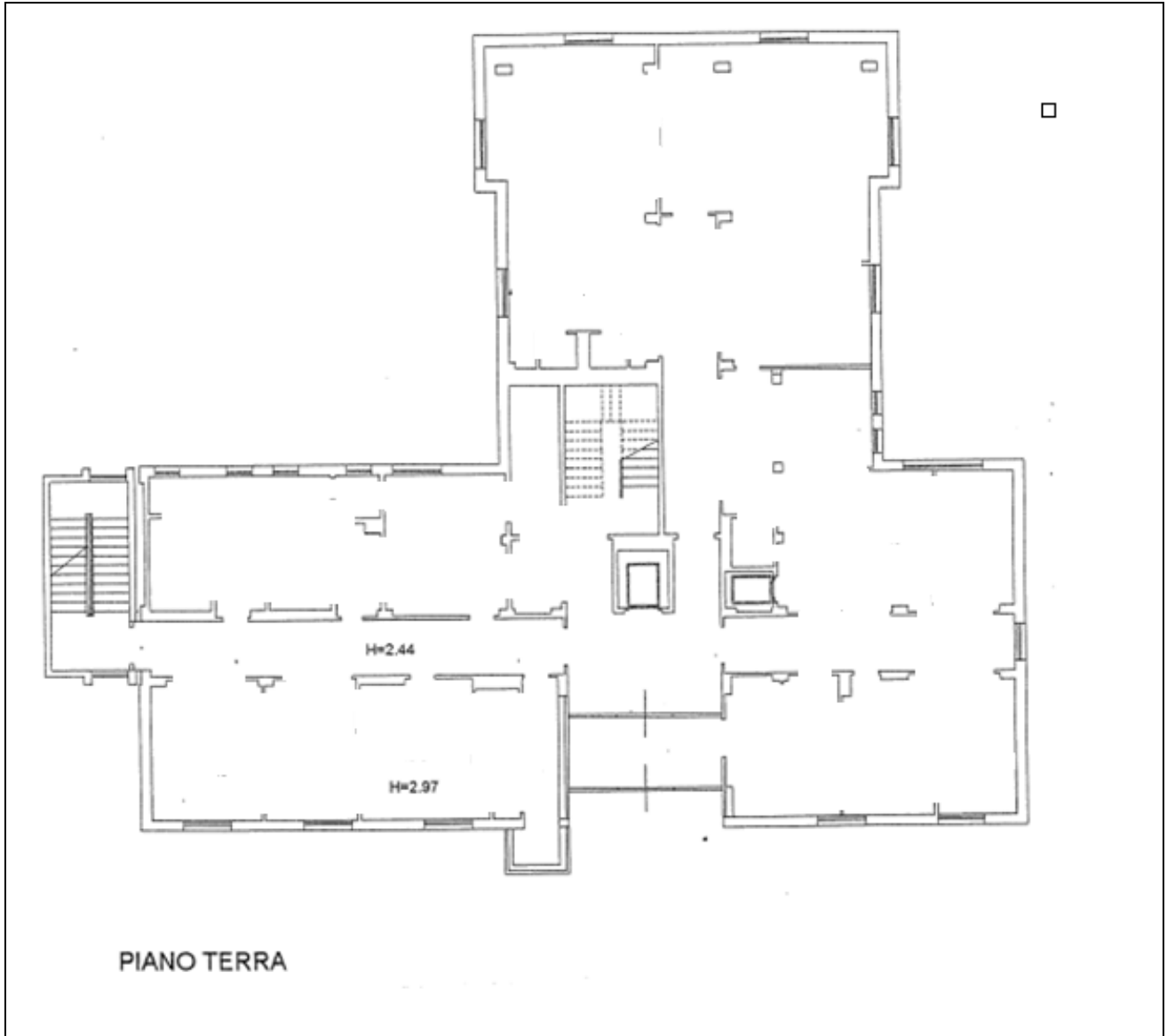



AGENZIA DEL DEMANIO
Direzione Servizi al Patrimonio

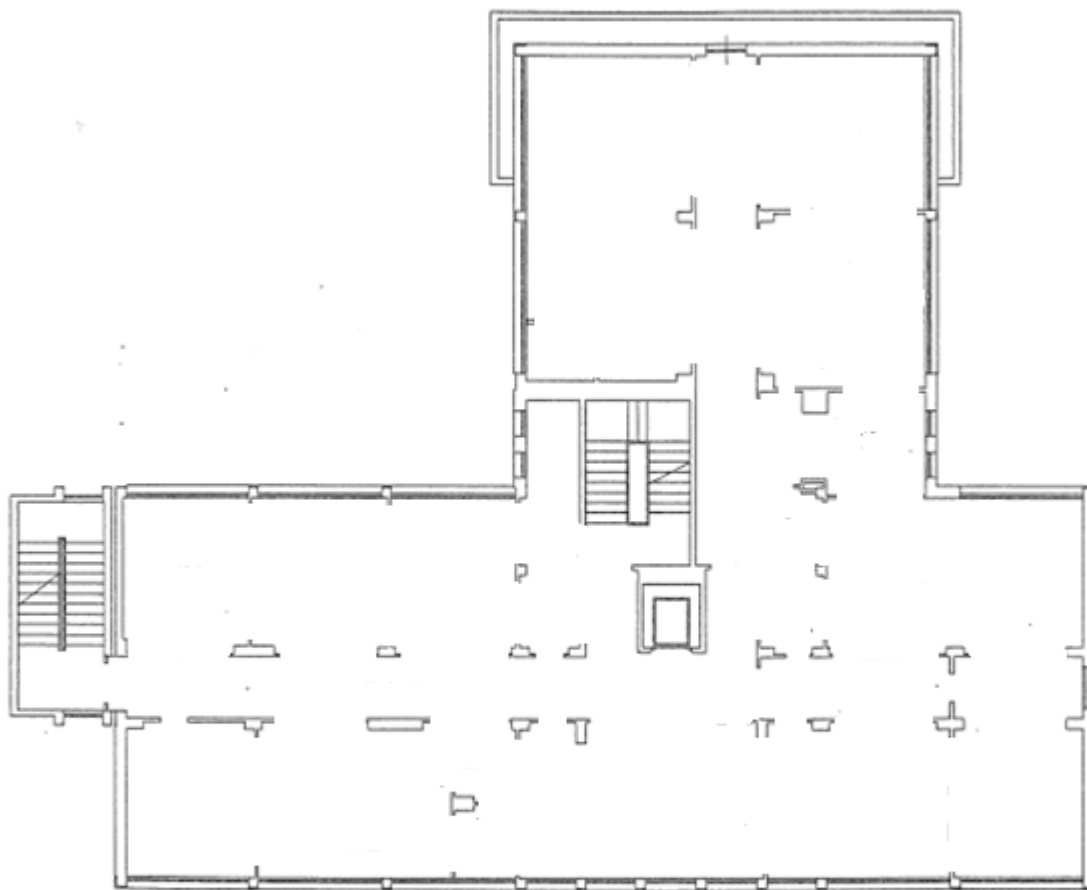

PIANO PRIMO



AGENZIA DEL DEMANIO
Direzione Servizi al Patrimonio

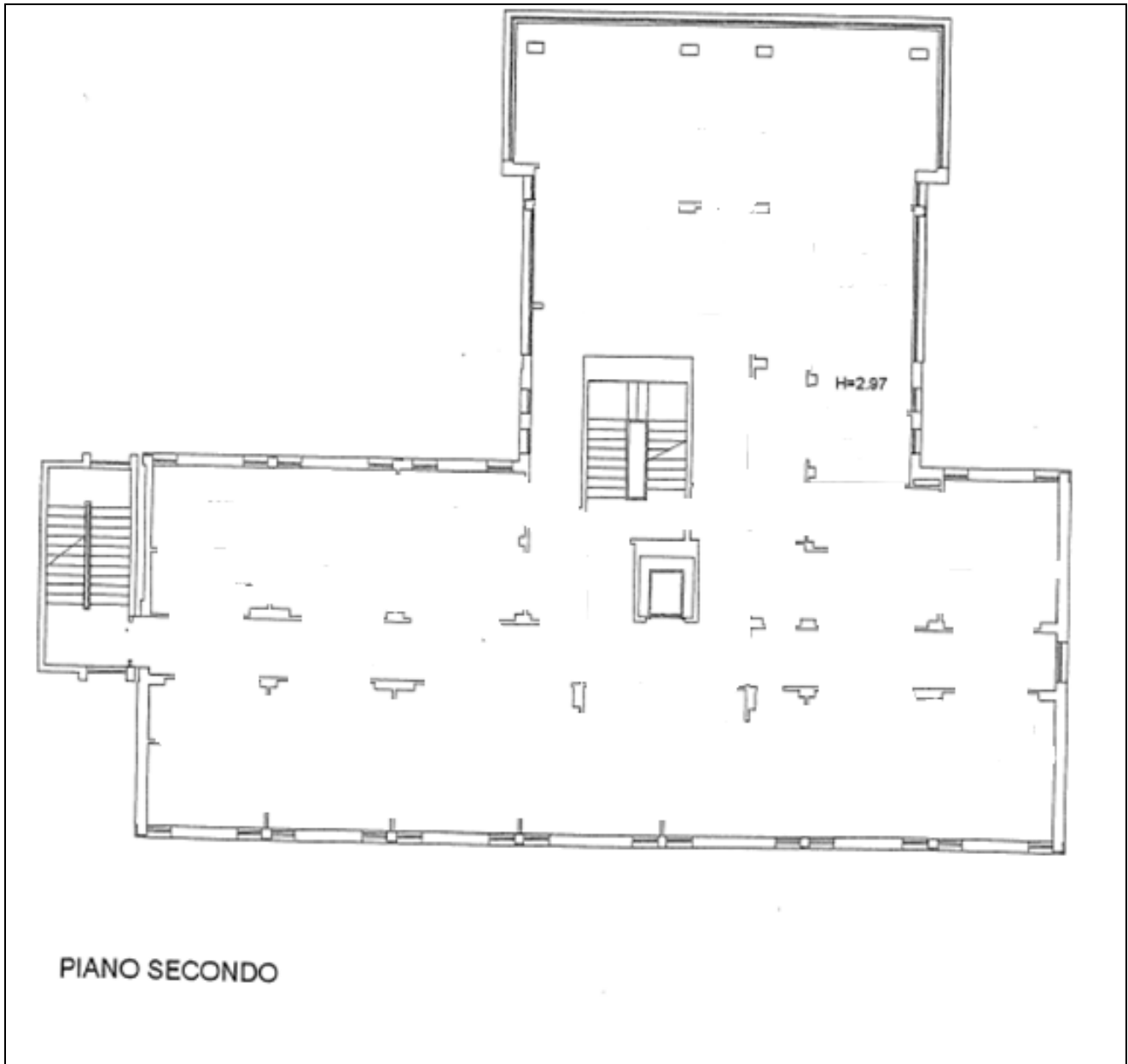



AGENZIA DEL DEMANIO
Direzione Servizi al Patrimonio

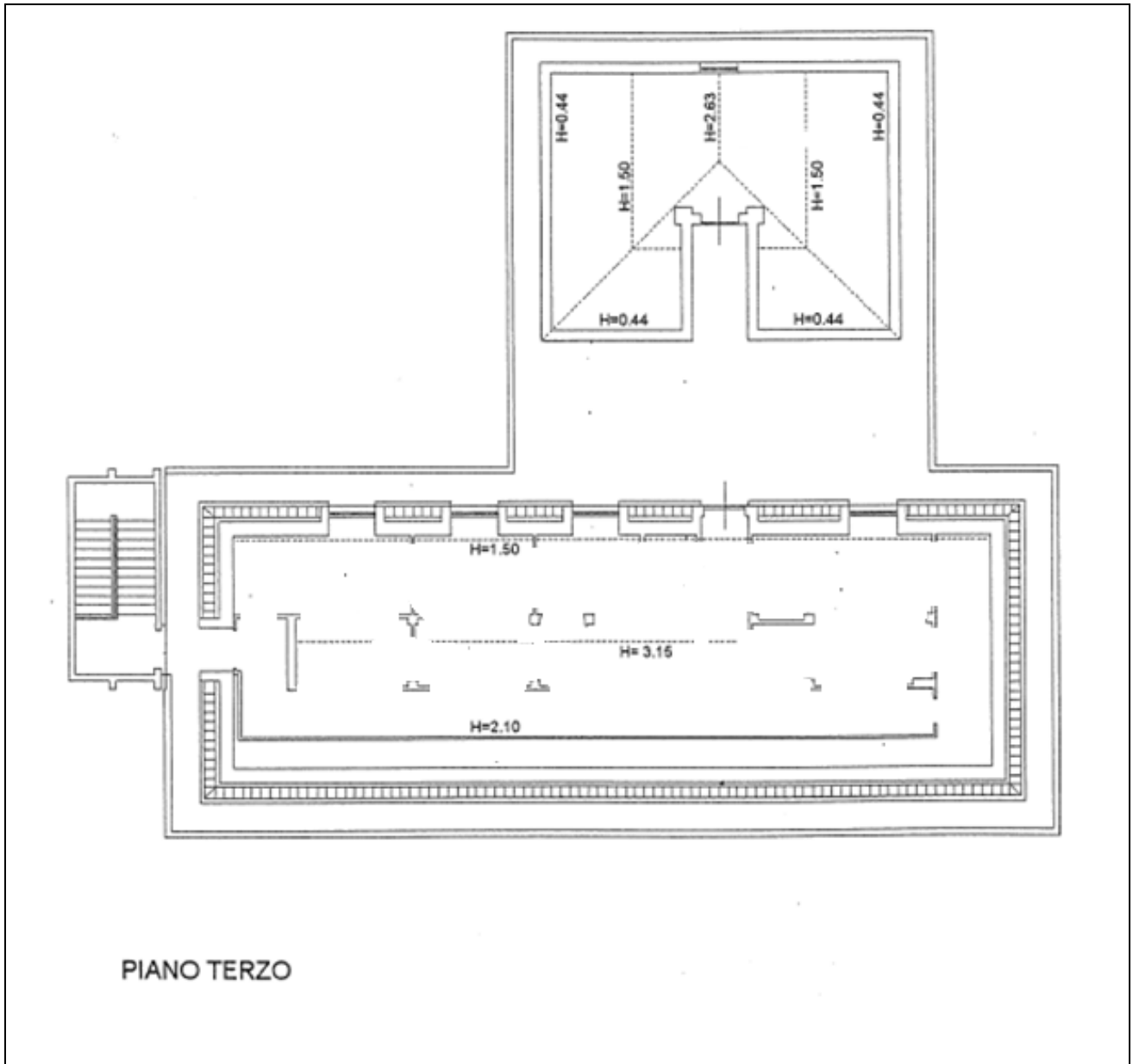

PIANO TERZO



Alloggi:

Sub. 2

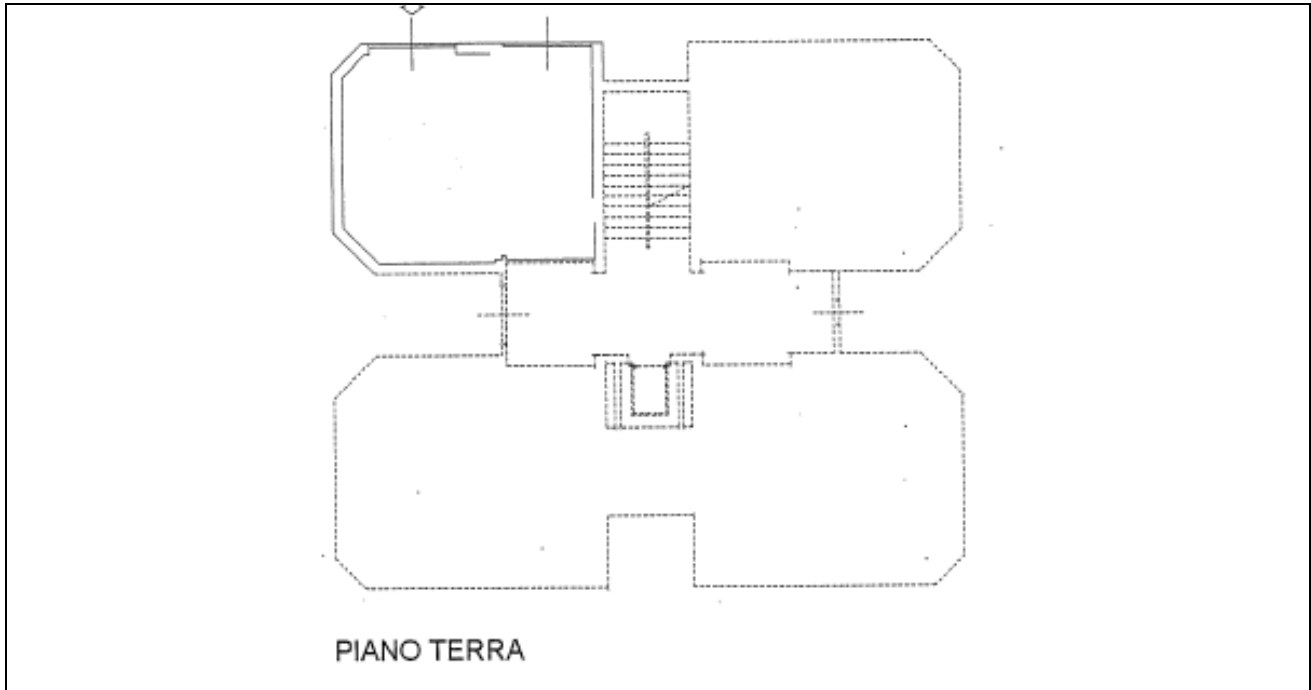

Sub. 4

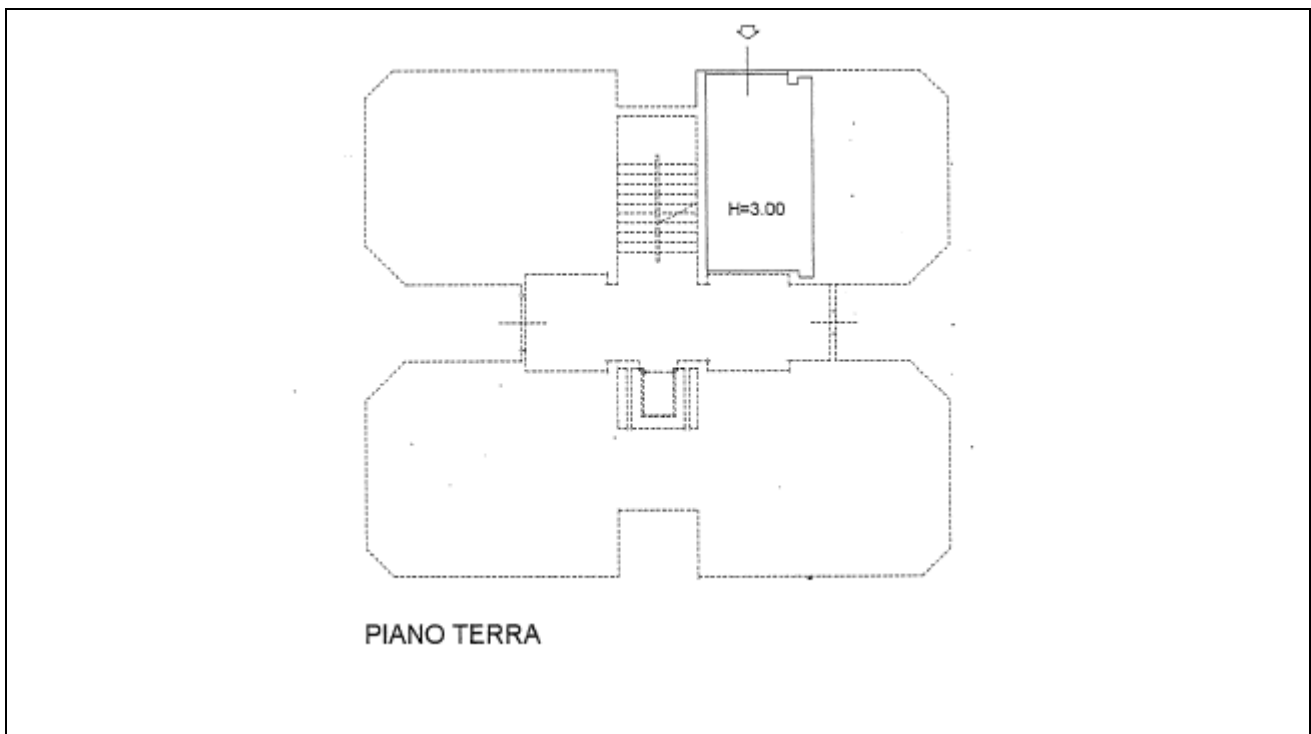



Sub. 5

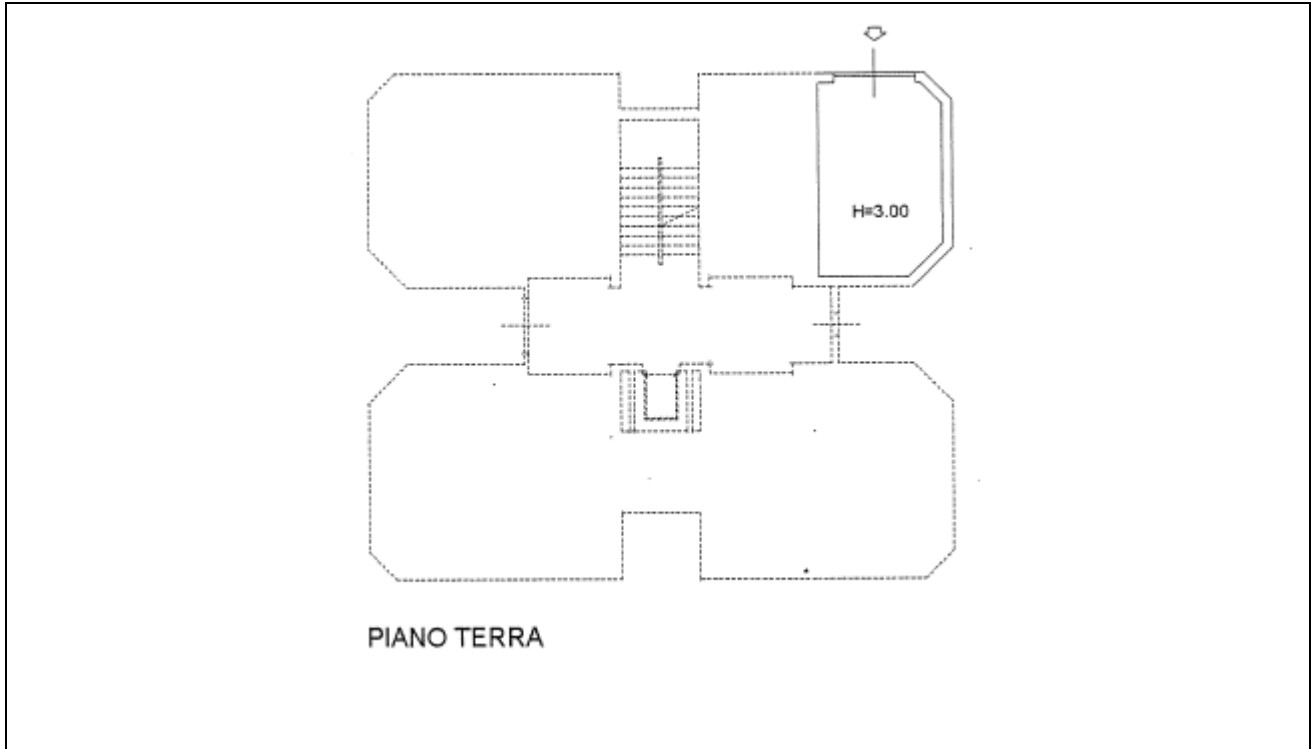

Sub. 6

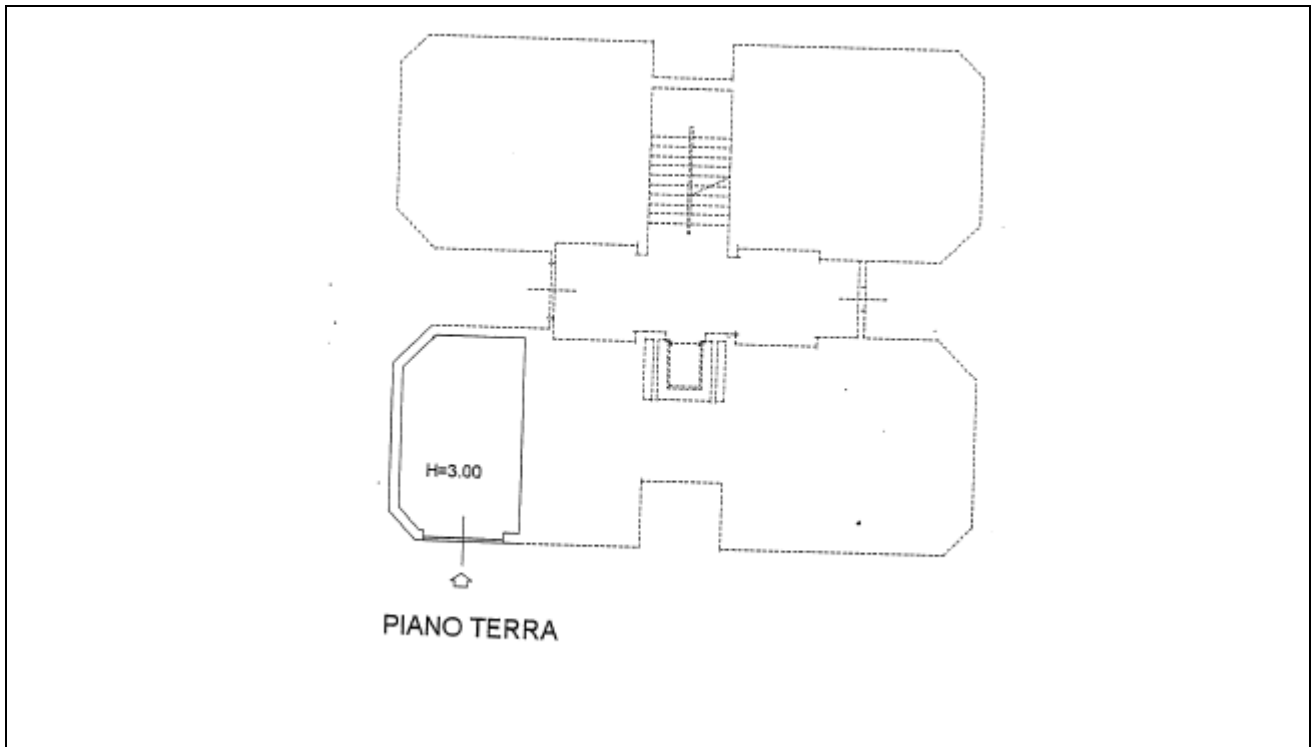



Sub. 7

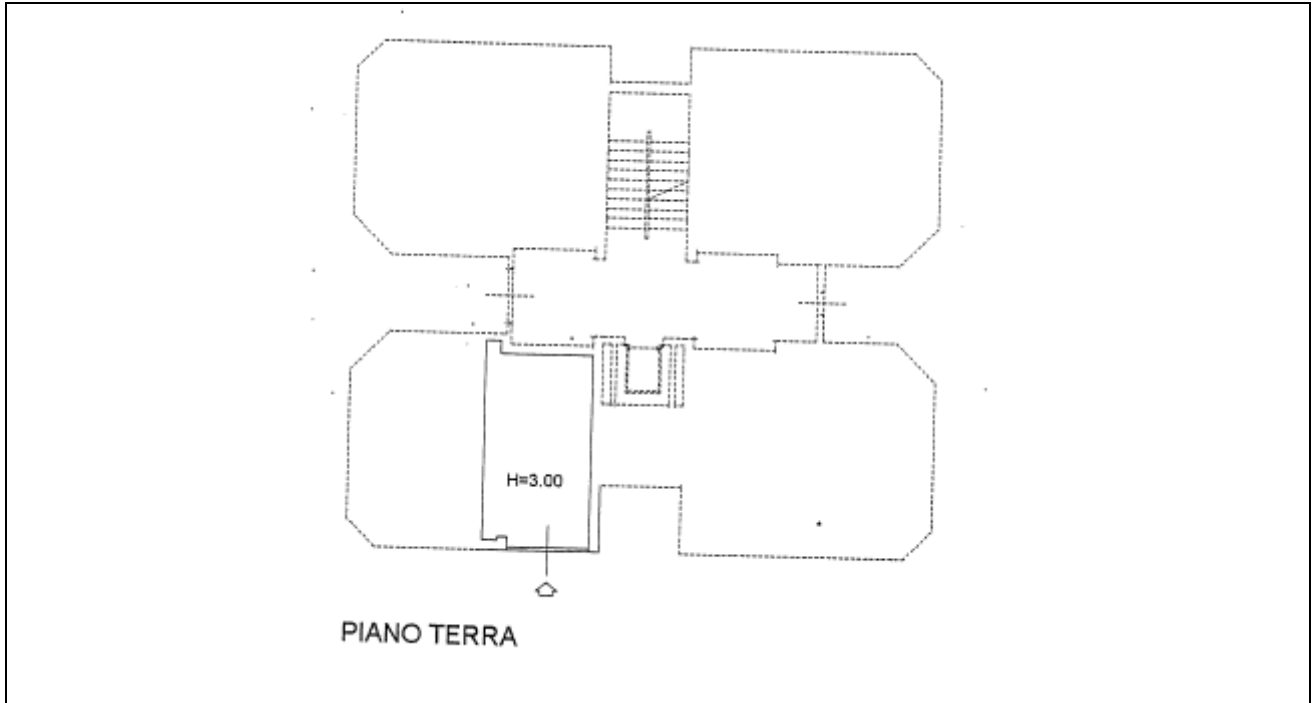

Sub. 8

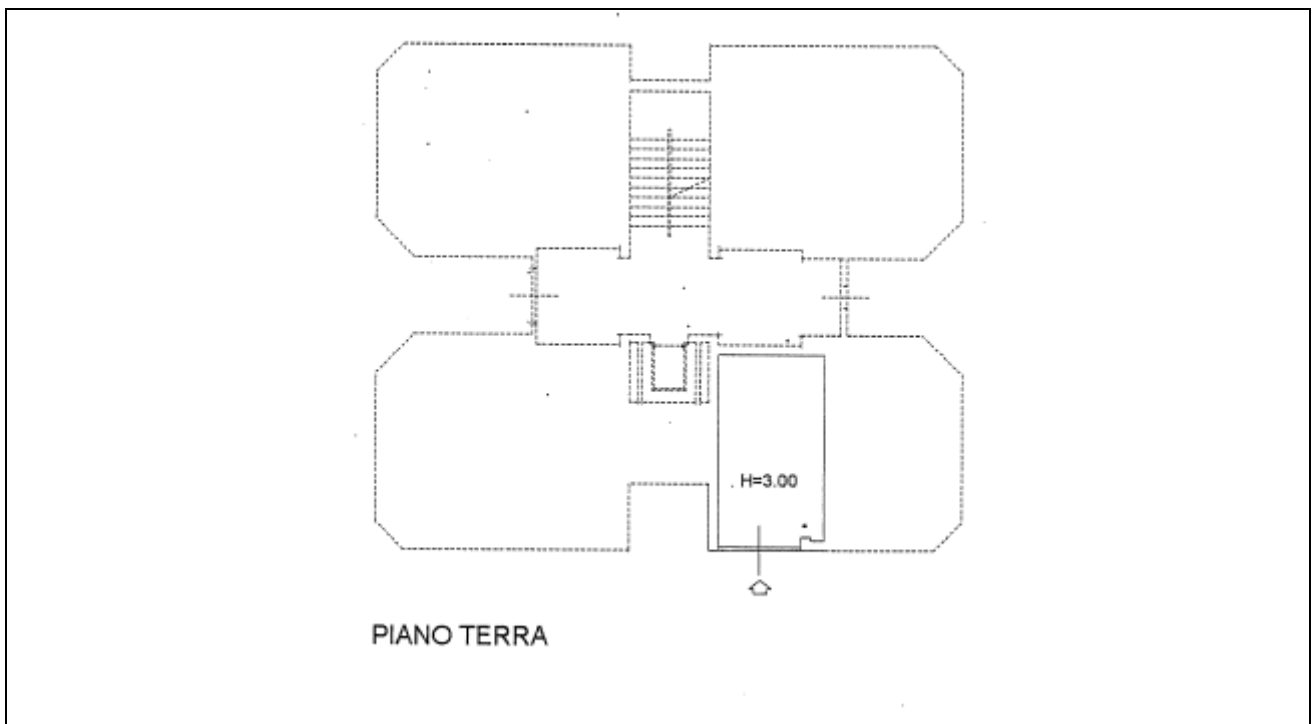



Sub. 9

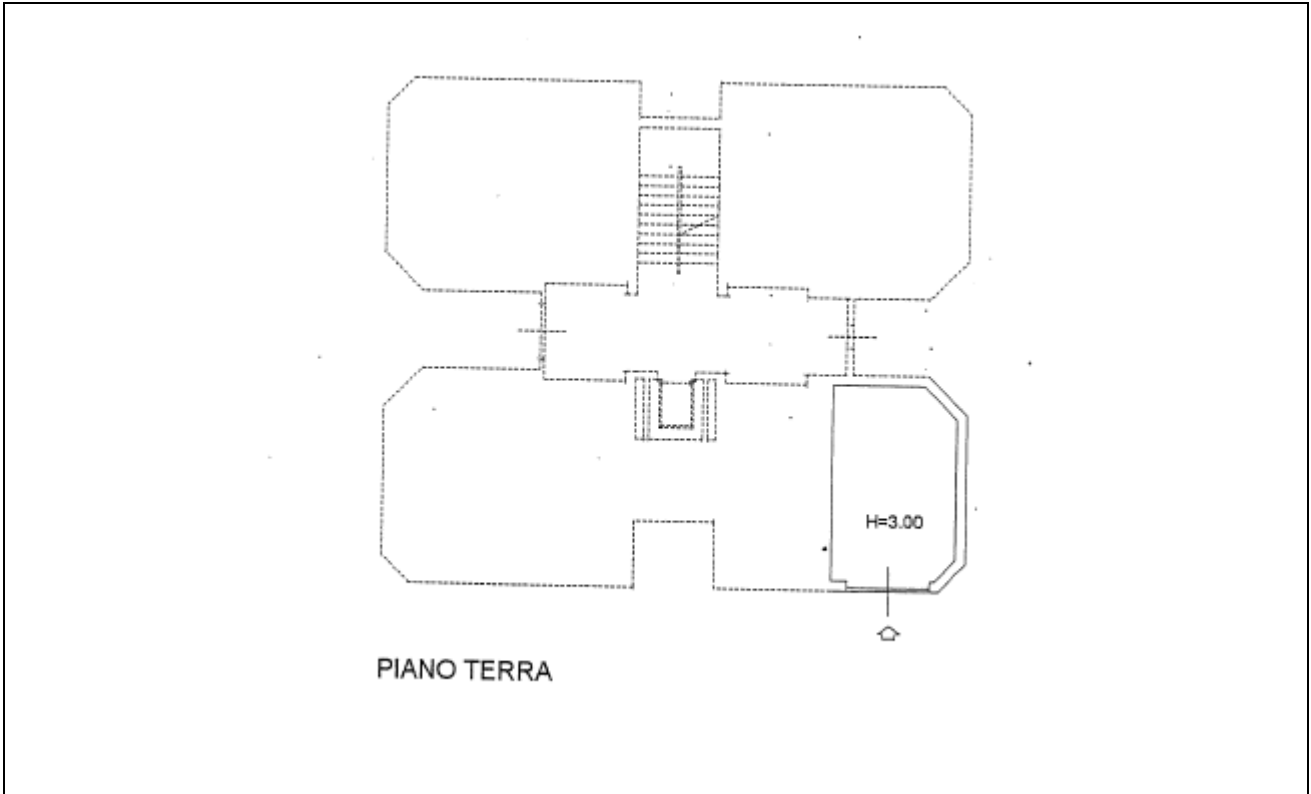

Sub. 10

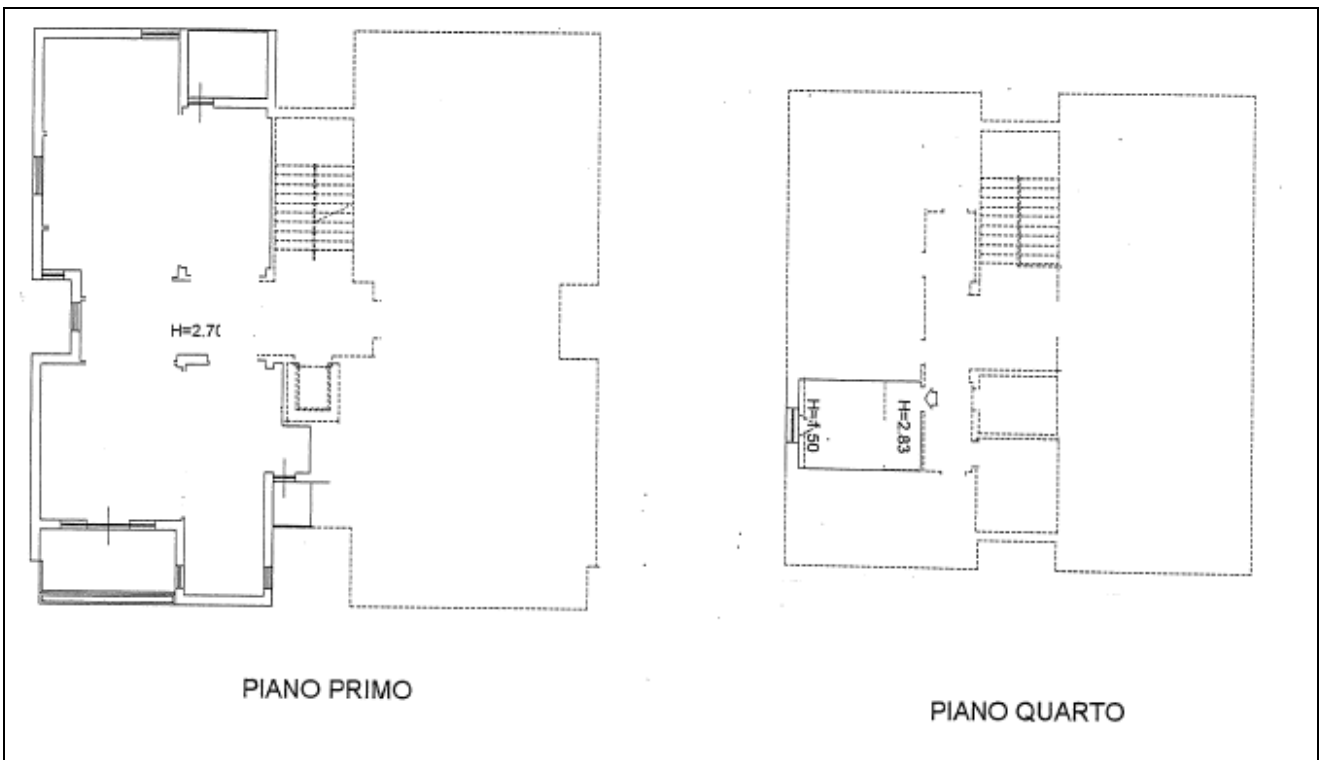



AGENZIA DEL DEMANIO

Direzione Servizi al Patrimonio

Sub. 11

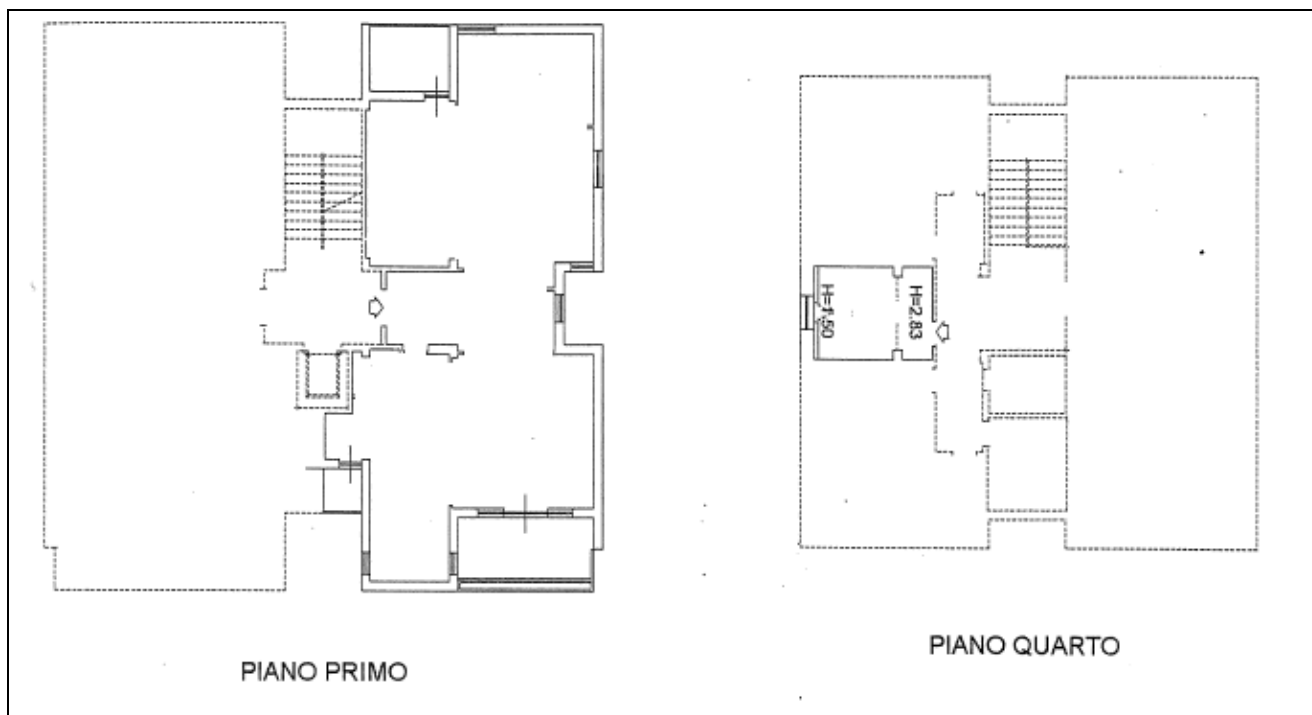

Sub. 12

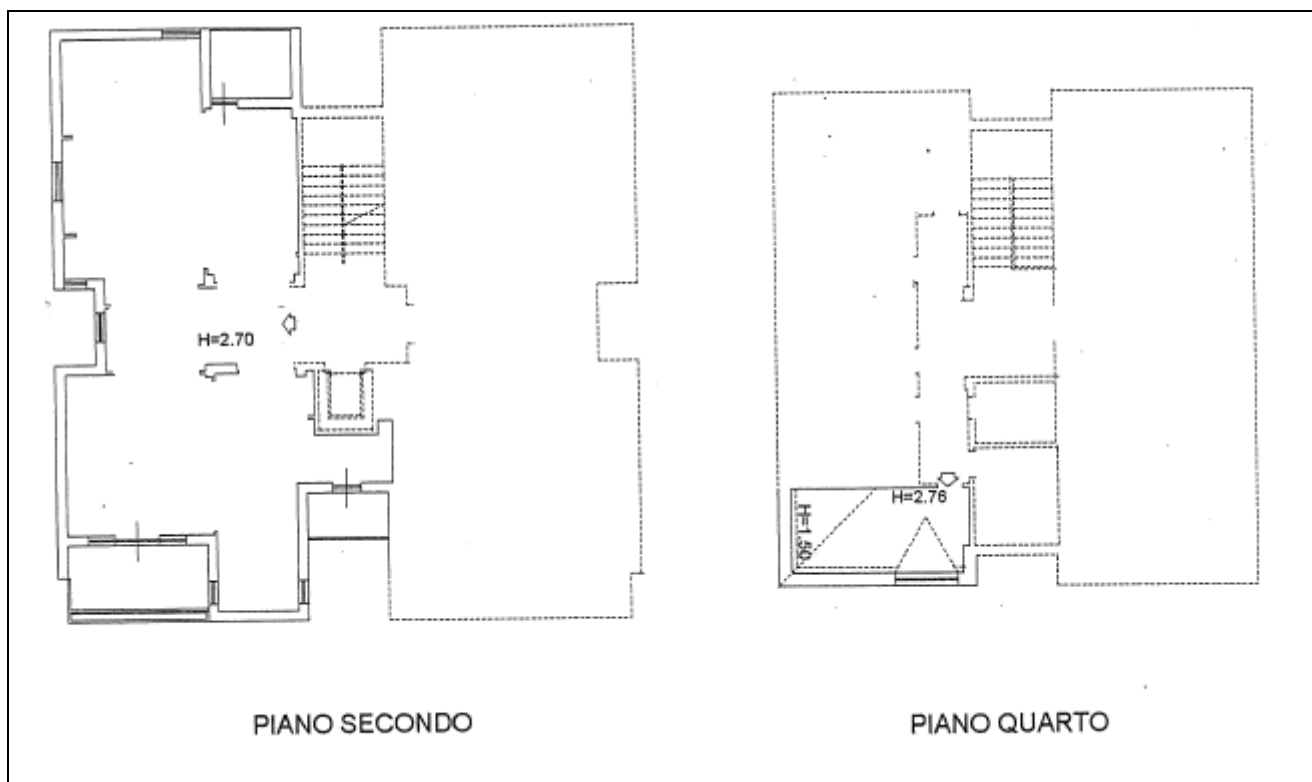



Sub. 13

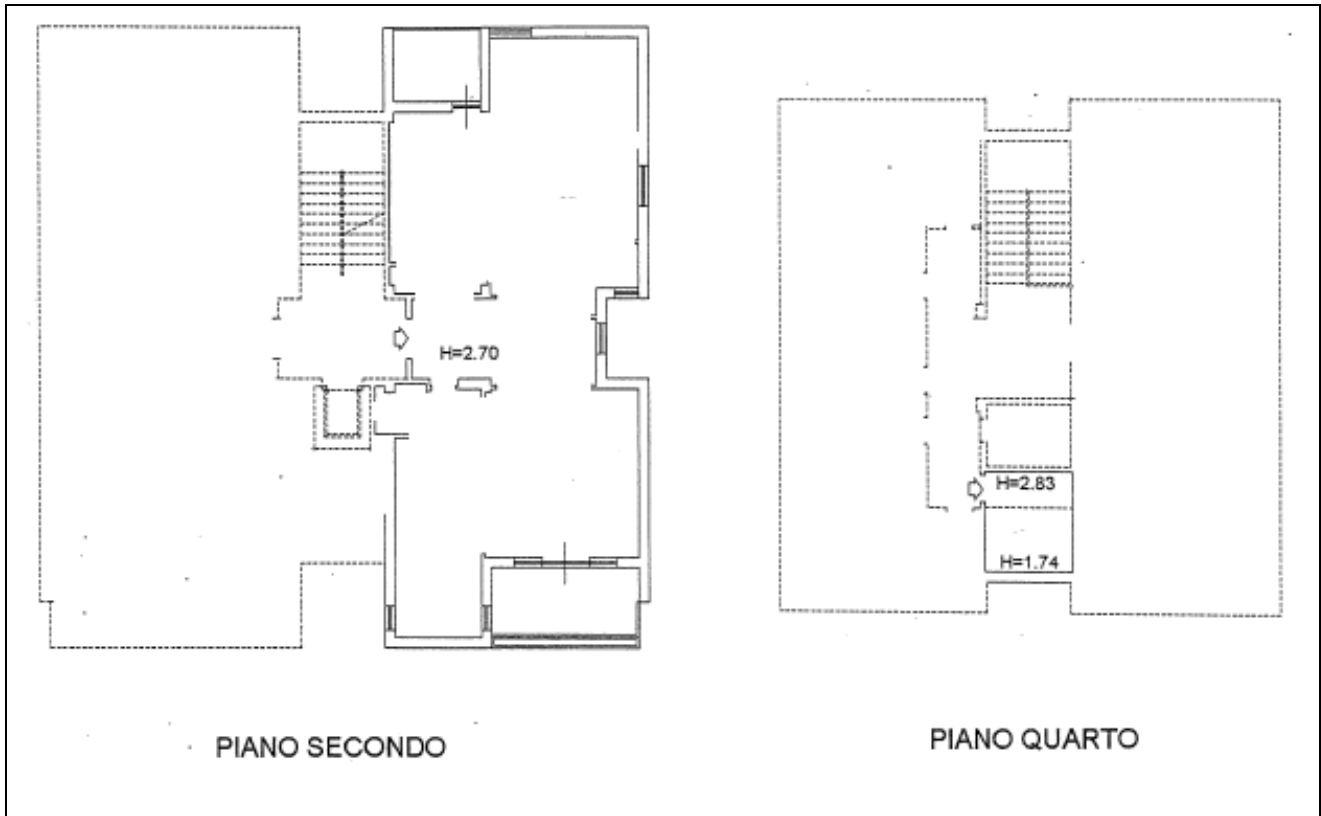

Sub. 14

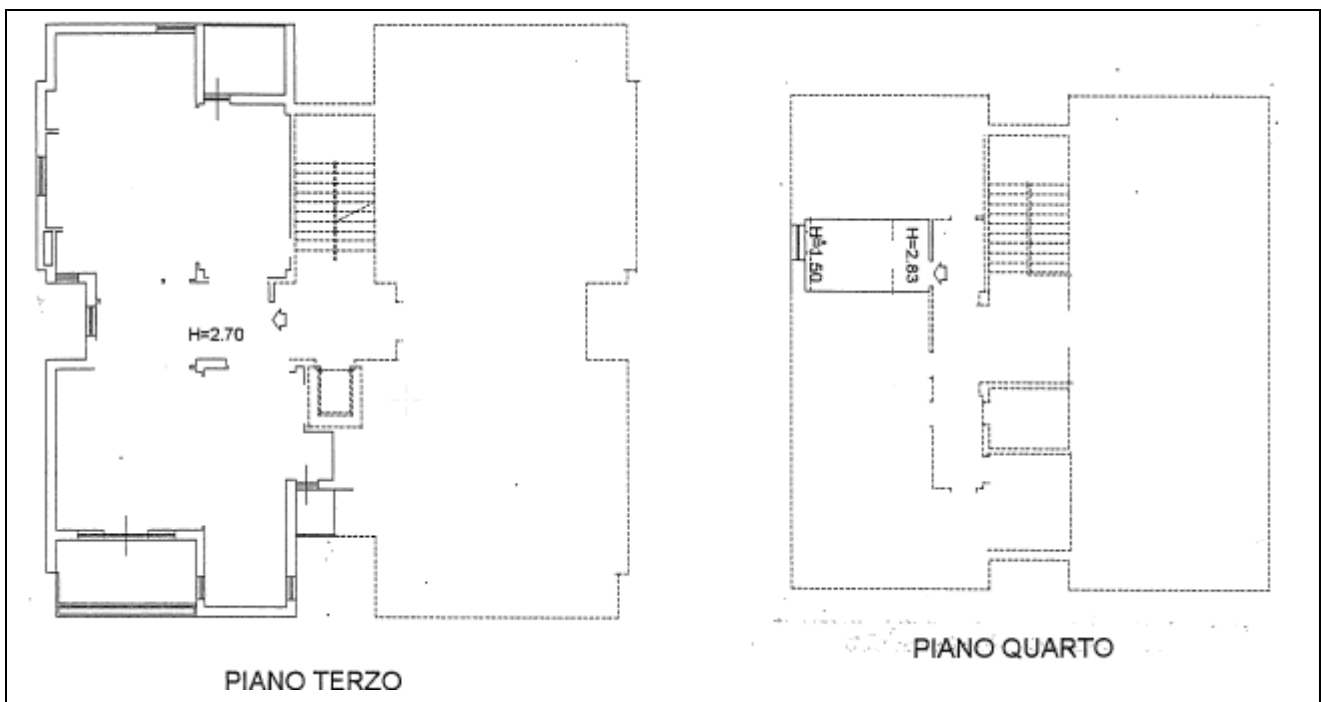



AGENZIA DEL DEMANIO
Direzione Servizi al Patrimonio

Sub. 15

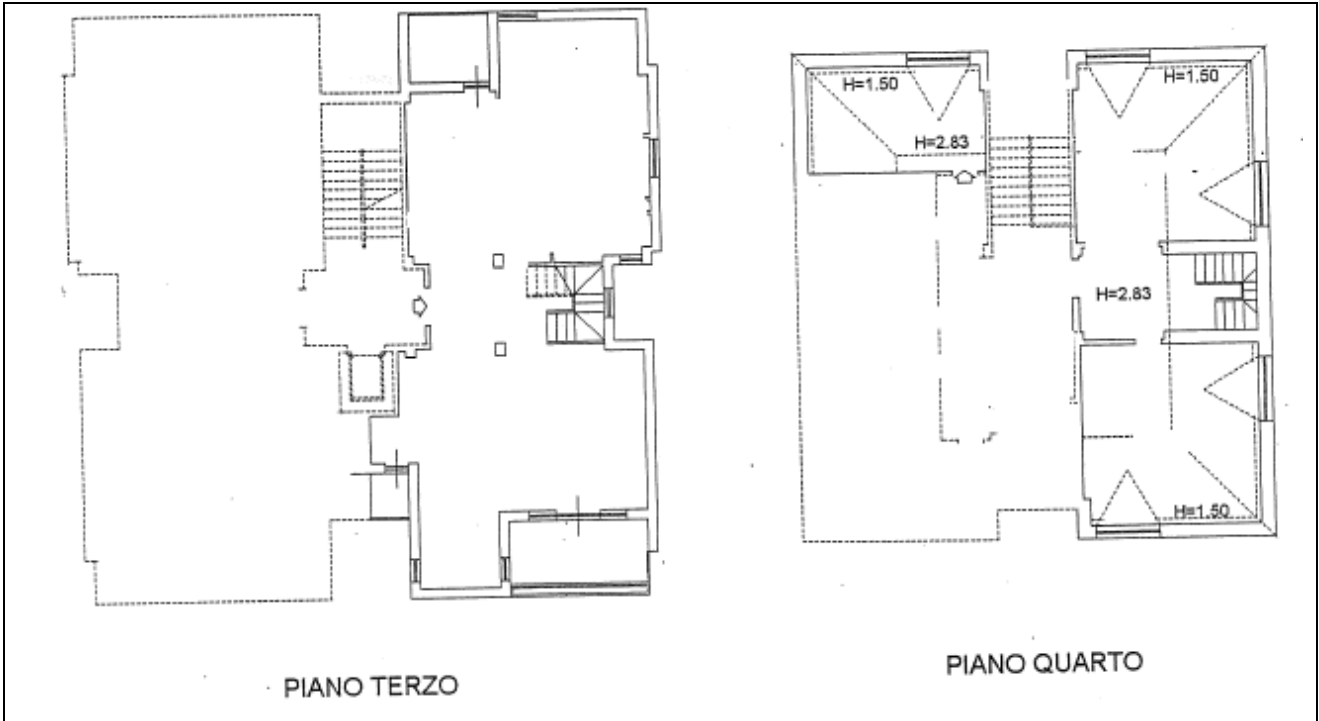

ESTRATTO DI MAPPA CATASTALE





AGENZIA DEL DEMANIO
Direzione Servizi al Patrimonio

VISURA CATASTALE

Catasto Urbano:

		Elenco Immobili	Data: 06/11/2018 - Ora: 13:01:42								
		Situazione degli atti informatizzati al 05/11/2018	Visura N.: T220546								
			Pag. 1 - Fine								
Dati della richiesta											
Catasto: FABBRICATI											
Comune: GUBBIO (E256) (PG)											
Foglio: 196											
Particella: 1459											
Elenco Unità Immobiliari Individuate											
N.	Foglio	Particella	Sub	Z.C.	Categoria	Classe	Consistenza	Partita	Rendita(Euro)	Rendita(Lire)	Indirizzo
1	196	1459	3		B/1	3	8661 mc		11.182,58	21.652.500	VIA LEONARDO DA VINCI, 97/B Piano S1-T - 1-2 - 3
2	196	1459	4		C/6	5	20 mq		61,97	120.000	VIA LEONARDO DA VINCI, 97/A Piano T
3	196	1459	5		C/6	5	23 mq		71,27	138.000	VIA LEONARDO DA VINCI, 97/A Piano T
4	196	1459	6		C/6	5	23 mq		71,27	138.000	VIA LEONARDO DA VINCI, 97/A Piano T
5	196	1459	7		C/6	5	19 mq		58,88	114.000	VIA LEONARDO DA VINCI, 97/A Piano T
6	196	1459	8		C/6	5	19 mq		58,88	114.000	VIA LEONARDO DA VINCI, 97/A Piano T
7	196	1459	9		C/6	5	23 mq		71,27	138.000	VIA LEONARDO DA VINCI, 97/A Piano T
8	196	1459	10		A/2	3	7,5 vani		697,22	1.350.000	VIA LEONARDO DA VINCI, 97/A Piano 1-4
9	196	1459	11		A/2	3	7,5 vani		697,22	1.350.000	VIA LEONARDO DA VINCI, 97/A Piano 1-4
10	196	1459	12		A/2	3	7,5 vani		697,22	1.350.000	VIA LEONARDO DA VINCI, 97/A Piano 2-4
11	196	1459	13		A/2	3	7 vani		650,74	1.260.000	VIA LEONARDO DA VINCI, 97/A Piano 2-4
12	196	1459	14		A/2	3	7,5 vani		697,22	1.350.000	VIA LEONARDO DA VINCI, 97/A Piano 3-4
13	196	1459	15		A/2	3	6,5 vani		604,25	1.170.000	VIA LEONARDO DA VINCI, 97/A Piano 3-4
14	196	1459	2		C/2	6	42 mq		119,30	231.000	VIA LEONARDO DA VINCI, 97/A Piano T
15	196	1459	1					A			VIA LEONARDO DA VINCI, 97/B Piano T
16	196	1459	16					A			VIA LEONARDO DA VINCI, 97/B Piano T-1 - 2-3 - 4
Unità immobiliari n. 16											
Visura telematica esente per fini istituzionali											

Catasto Terreni:

		Visura per immobile	Data: 06/11/2018 - Ora: 14.45.59							
Direzione Provinciale di Perugia Ufficio Provinciale - Territorio Servizi Catastali		Situazione degli atti informatizzati al 06/11/2018	Fine Visura n.: T252636 Pag: 1							
Dati della richiesta		Comune di GUBBIO (Codice: E256)								
Catasto Terreni		Provincia di PERUGIA								
		Foglio: 196 Particella: 1459								
Area di enti urbani e promiscui										
N.	DATI IDENTIFICATIVI				DATI CLASSAMENTO				DATI DERIVANTI DA	
	Foglio	Particella	Sub	Porz	Qualità Classe	Superficie(m²)	Deduz	Reddito		
						ha are ca			Dominicale	Agrario
1	196	1459		-	ENTE URBANO	68 60				
Tipo mappale del 30/10/2003 protocollo n. 327397 in atti dal 30/10/2003 (n. 5836.1/2003)										
Notifica							Partita	1		
Unità immobiliari n. 1										



DOCUMENTAZIONE FOTOGRAFICA

Caserma:

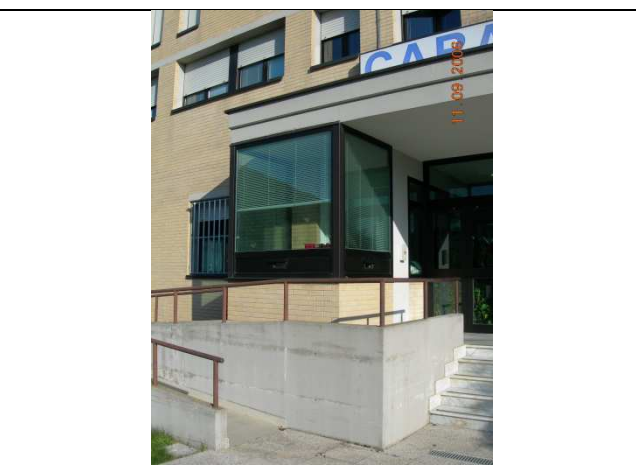



AGENZIA DEL DEMANIO
Direzione Servizi al Patrimonio





AGENZIA DEL DEMANIO
Direzione Servizi al Patrimonio

Palazzina alloggi:

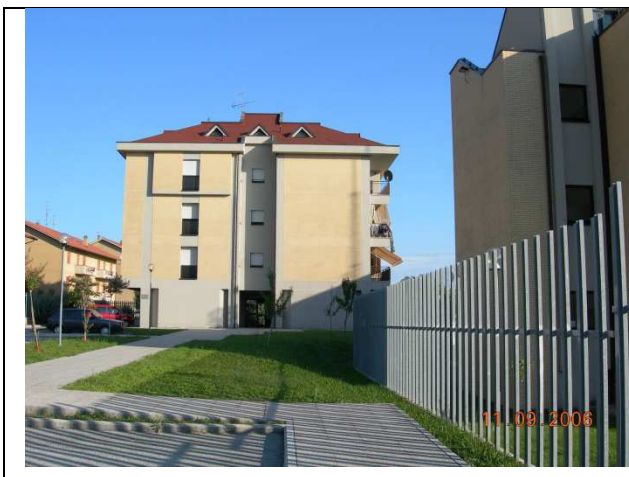



A G E N Z I A D E L D E M A N I O

Direzione Servizi al Patrimonio

FASCICOLO IMMOBILIARE

CASERMA DEI CARABINIERI DI SPOLETO
Via dei Filosofi n. 57 – Spoleto (PG)

PGB0606

Direzione Regionale
Toscana e Umbria
Sede di Perugia



AGENZIA DEL DEMANIO

Direzione Servizi al Patrimonio

DATI GENERALI		
INTERESSE STRATEGICO DI COMPETENZA STATALE		SI
DENOMINAZIONE	CODICE BENE	CODICE FABBRICATO
CASERMA DEI CARABINIERI DI SPOLETO	PGB0606	PG0404/001-002

REGIONE	PROVINCIA	COMUNE	INDIRIZZO	GEOLOCALIZZAZIONE
UMBRIA	PERUGIA	SPOLETO	Via dei Filosofi, 57	SI

INDIVIDUAZIONE DEL COMPLESSO SU AEREOFOTOGRAMMETRIA





AGENZIA DEL DEMANIO

Direzione Servizi al Patrimonio

INDIVIDUAZIONE DEL COMPLESSO SU PLANIMETRIA GENERALE

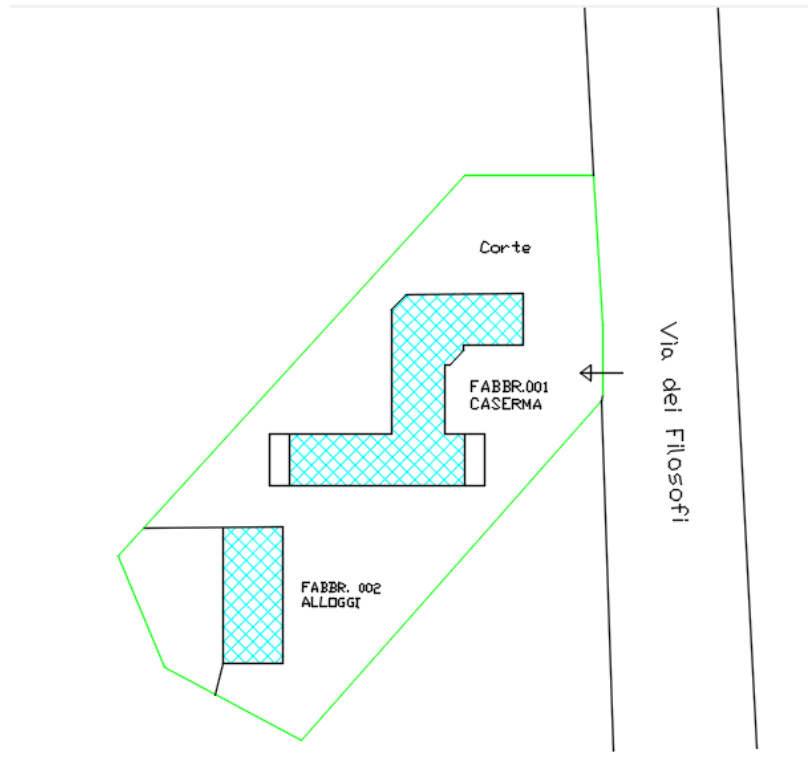

DATI CATASTALI Comune di Spoleto			
Cat. Fabbricati	FOGLIO 148	PART. 625 626-627-628-629-630	SUBALTERNI 3-4-5-6-7-8-9-10-11-12-13
Cat. Terreni	FOGLIO 148	PART. 625-626-627-628- 629-630	

FABBRICATO PG00404/001 - CASERMA					
SUPERFICIE LORDA mq	VOLUME mc	IMMOBILE CIELO/TERRA SI/NO	TECNOLOGIA COSTRUTTIVA	TIPOLOGIA DI INTERVENTO NECESSARIO	ATTUALMENTE UTILIZZATO
4.120	13.373	SI	TELAIO C.A. e PANNELLI PREFABBR.	NESSUNO	SI



AGENZIA DEL DEMANIO

Direzione Servizi al Patrimonio

FABBRICATO PG00404/002 – ALLOGGI					
SUPERFICIE LORDA mq	VOLUME mc	IMMOBILE CIELO/TERRA SI/NO	TECNOLOGIA COSTRUTTIVA	TIPOLOGIA DI INTERVENTO NECESSARIO	ATTUALMENTE UTILIZZATO
1.450	4.560	SI	TELAIO C.A. e PANNELLI PREFABBR.	NESSUNO	SI

PLANIMETRIE DELLO STATO DI FATTO (schema fuori scala)

FABBRICATO PG00404/001 :

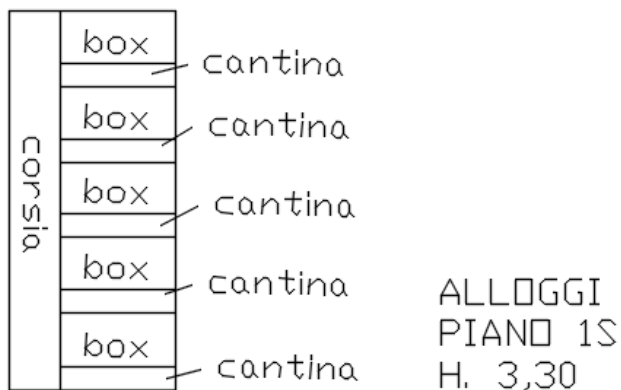
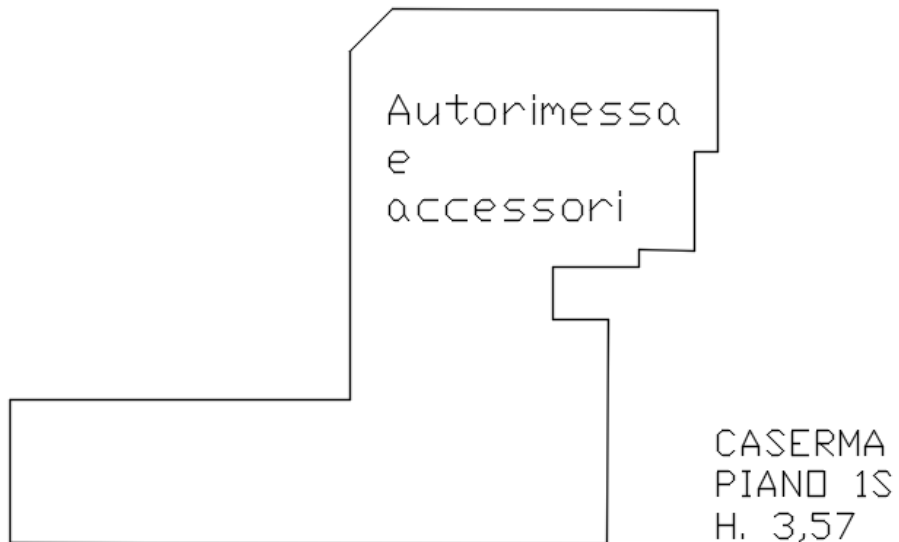



AGENZIA DEL DEMANIO

Direzione Servizi al Patrimonio

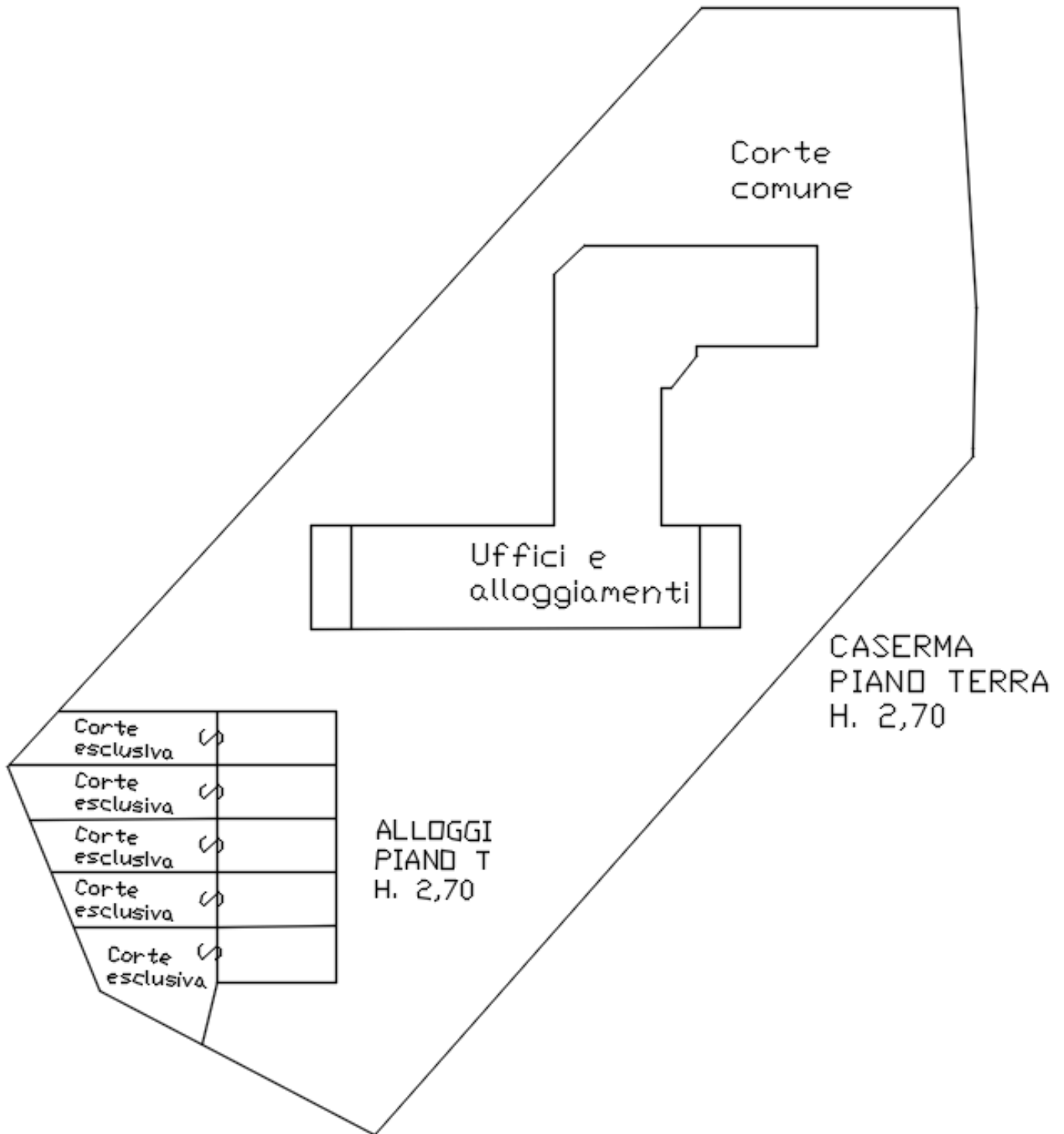



A G E N Z I A D E L D E M A N I O

Direzione Servizi al Patrimonio

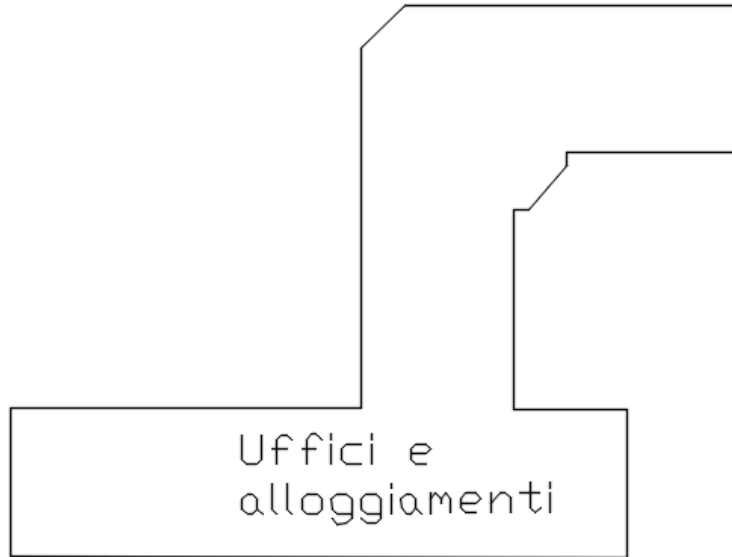

CASERMA
PIANO 1
H. 2,70



ALLOGGI
PIANO 1
H. 2,70



AGENZIA DEL DEMANIO

Direzione Servizi al Patrimonio

ESTRATTO DI MAPPA CATASTALE

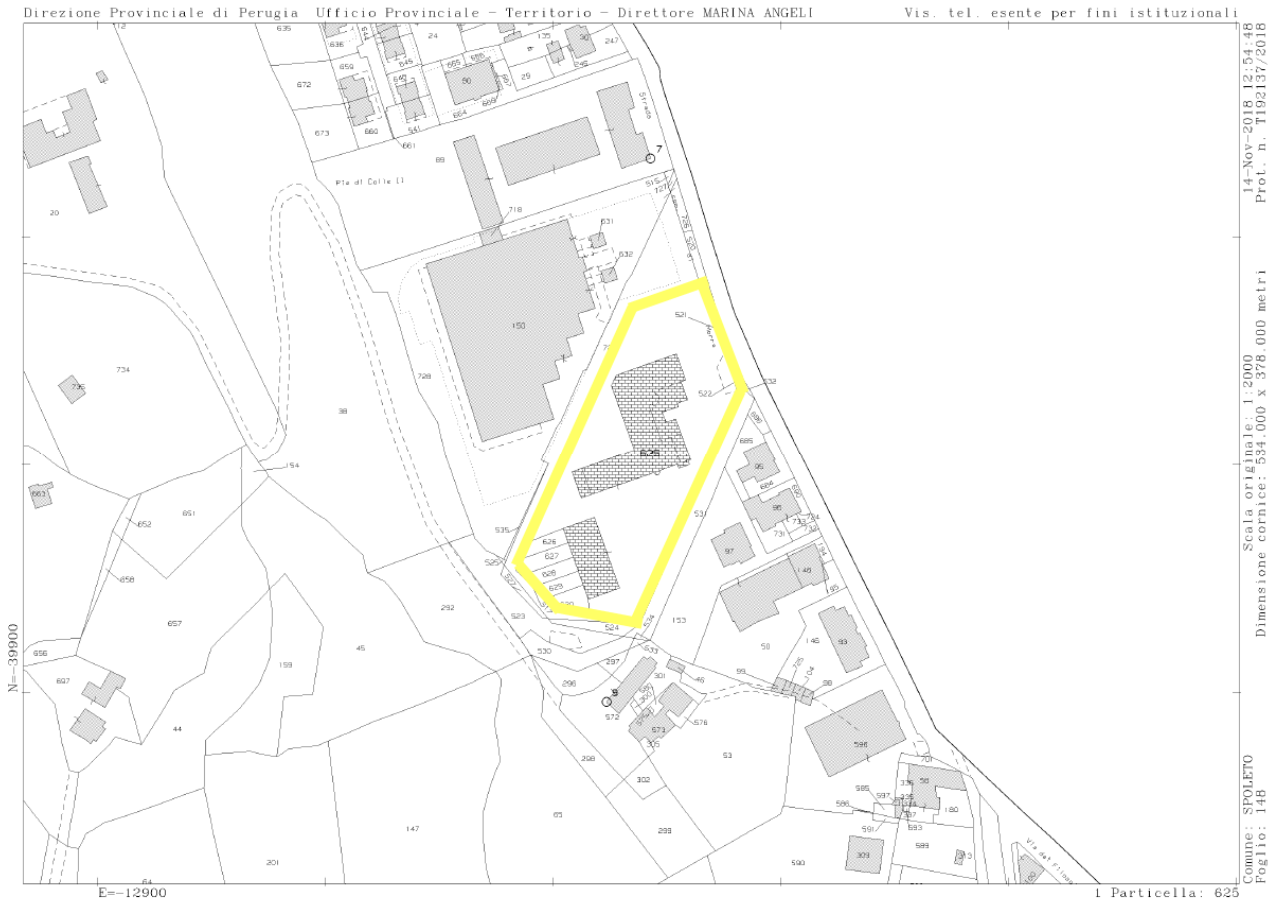

VISURA CATASTALE



AGENZIA DEL DEMANIO

Direzione Servizi al Patrimonio



Elenco Immobili Situazione degli atti informatizzati al 13/11/2018

Data: 14/11/2018 - Ora: 12:52:07
Visura N.: T190699

Pag. 1 - Fine

Dati della richiesta

Catasto: FABBRICATI
Comune: SPOLETO (I921) (PG)
Foglio: 148
Particella: 625

Elenco Unità Immobiliari Individuate											
N.	Foglio	Particella	Sub	Z.C.	Categoria	Classe	Consistenza	Partita	Rendita(Euro)	Rendita(Lire)	Indirizzo
1	148	625	3	1	B/1	4	13373 mc		20.719,73	40.119.000	VIA DEI FILOSOFI, Piano S1-T - 1
2	148	625	4	1	C/6	7	27 mq		25,10	48.600	VIA DEI FILOSOFI, Piano S1
3	148	625	5	1	C/6	7	27 mq		25,10	48.600	VIA DEI FILOSOFI, Piano S1
4	148	625	6	1	C/6	7	27 mq		25,10	48.600	VIA DEI FILOSOFI, Piano S1
5	148	625	7	1	C/6	7	27 mq		25,10	48.600	VIA DEI FILOSOFI, Piano S1
6	148	625	8	1	C/6	7	27 mq		25,10	48.600	VIA DEI FILOSOFI, Piano S1
7	148	625	9	1	A/2	3	7 vani		596,51	1.155.000	VIA DEI FILOSOFI, Piano S1-T - 1
7	148	630									
8	148	625	10	1	A/2	3	7 vani		596,51	1.155.000	VIA DEI FILOSOFI, Piano S1-T - 1
8	148	629									
9	148	625	11	1	A/2	3	7 vani		596,51	1.155.000	VIA DEI FILOSOFI, Piano S1-T - 1
9	148	628									
10	148	625	12	1	A/2	3	7 vani		596,51	1.155.000	VIA DEI FILOSOFI, Piano S1-T - 1
10	148	627									
11	148	625	13	1	A/2	3	7 vani		596,51	1.155.000	VIA DEI FILOSOFI, Piano S1-T - 1
11	148	626									
12	148	625	1					A			VIA DEI FILOSOFI, Piano T
13	148	625	2					A			VIA DEI FILOSOFI, Piano

Unità immobiliari n. 13

Visura telematica esente per fini istituzionali

DOCUMENTAZIONE FOTOGRAFICA

Caserna:





AGENZIA DEL DEMANIO

Direzione Servizi al Patrimonio



ALLOGGI:





A G E N Z I A D E L D E M A N I O

Direzione Servizi al Patrimonio

FASCICOLO IMMOBILIARE

**Caserma dei Carabinieri
sede del COMANDO COMPAGNIA di Amelia
Amelia (TR), Via primo maggio, 12**

TRB0273

Direzione Regionale
Toscana e Umbria
Sede di Perugia



AGENZIA DEL DEMANIO

Direzione Servizi al Patrimonio

DATI GENERALI		
INTERESSE STRATEGICO DI COMPETENZA STATALE		SI
DENOMINAZIONE	CODICE BENE	CODICE FABBRICATO
Comando Compagnia CC	TRB0273	TR0259001 TR0259002

REGIONE	PROVINCIA	COMUNE	INDIRIZZO	GEOLOCALIZZAZIONE
UMBRIA	TERNI	AMELIA	Via Primo Maggio	SI

INDIVIDUAZIONE DEL BENE SU AEROFOTOGRAMMETRIA

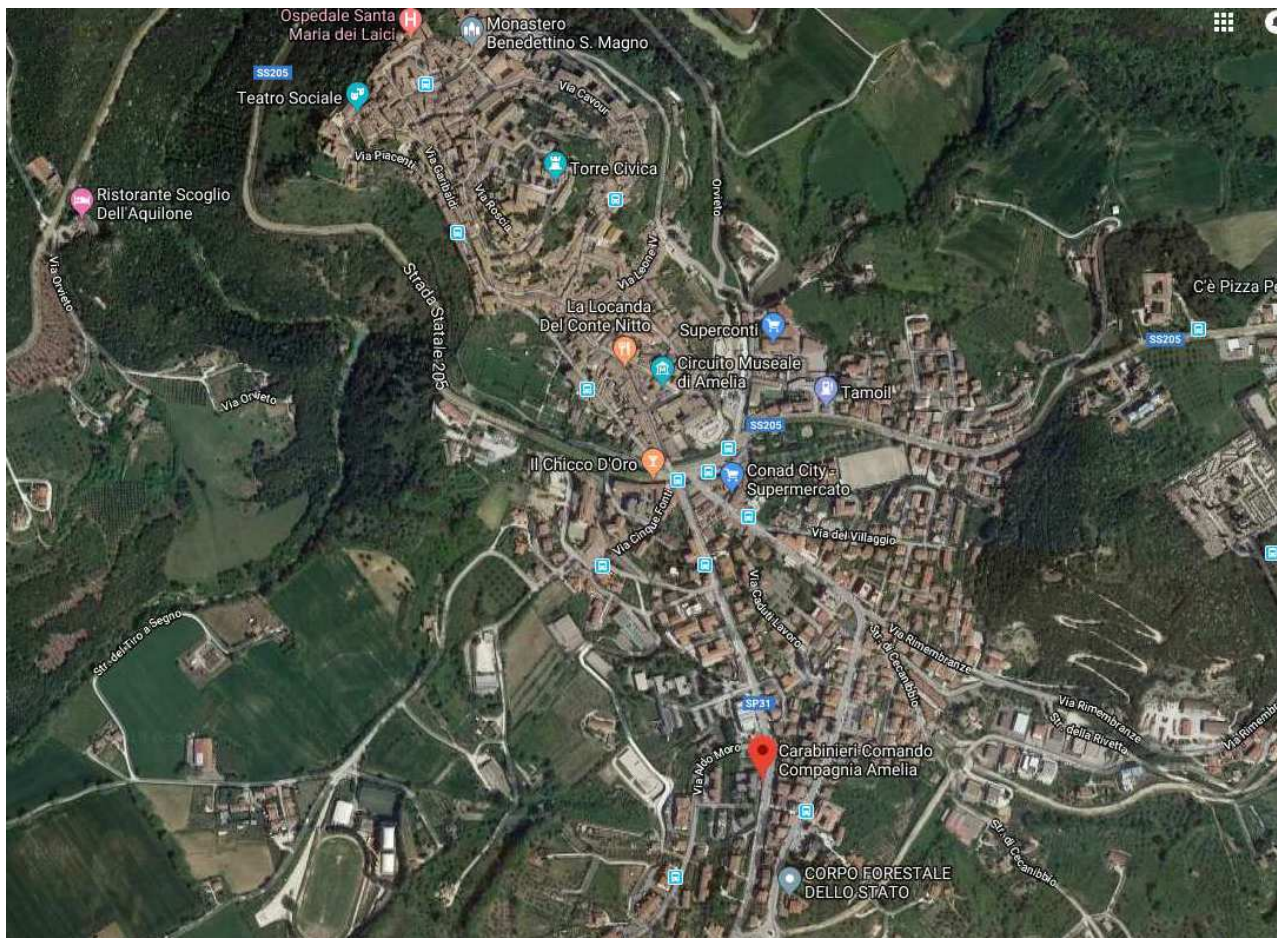



AGENZIA DEL DEMANIO

Direzione Servizi al Patrimonio

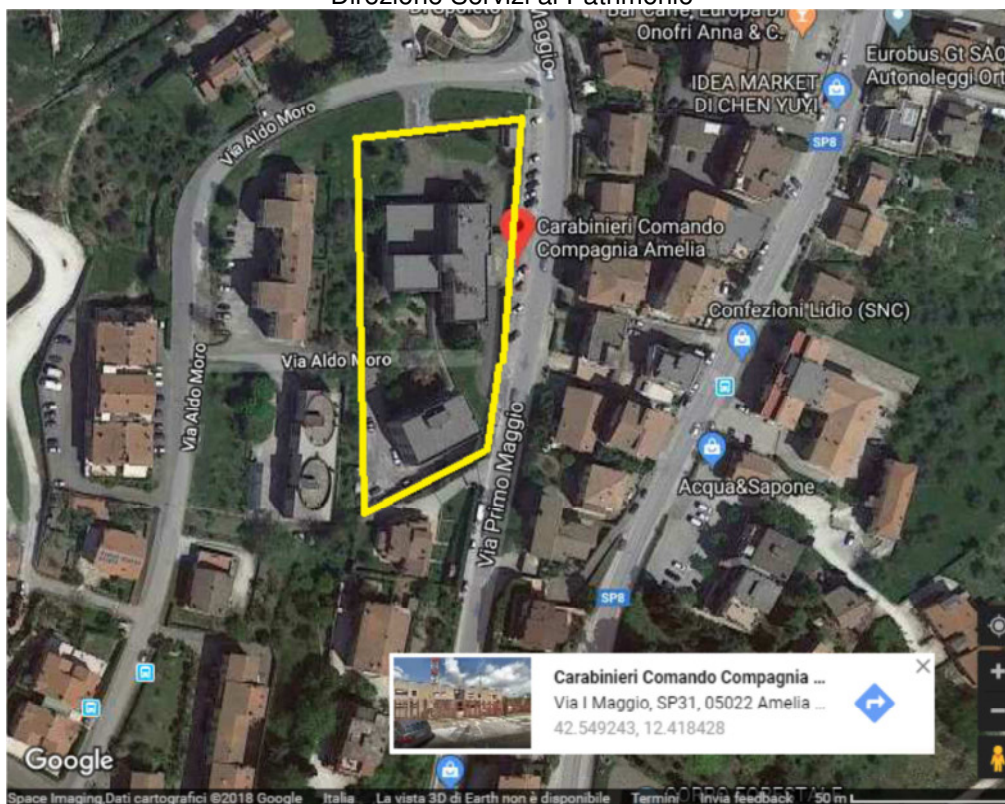

INDIVIDUAZIONE DEL BENE SU PLANIMETRIA GENERALE





AGENZIA DEL DEMANIO

Direzione Servizi al Patrimonio

DATI CATASTALI Comune di Amelia			
Cat. Fabbricati	FOGLIO 83	PARTICELLA 1393 1395	SUBALTERNI - 2 ÷ 25
Cat. Terreni	FOGLIO 83	PARTICELLE 1393,1395	SUBALTERNI

TR0259001 FABBRICATO CASERMA					
SUPERFICIE LORDA mq	VOLUME mc	IMMOBILE CIELO/TERRA SI/NO	TECNOLOGIA COSTRUTTIVA	TIPOLOGIA DI INTERVENTO NECESSARIO	ATTUALMENTE UTILIZZATO
2520	9.597	SI	CEMENTO ARMATO	NESSUNO	SI

TR0259002 FABBRICATO ALLOGGI DI SERVIZIO					
SUPERFICIE LORDA mq	VOLUME mc	IMMOBILE CIELO/TERRA SI/NO	TECNOLOGIA COSTRUTTIVA	TIPOLOGIA DI INTERVENTO NECESSARIO	ATTUALMENTE UTILIZZATO
1.580	5.220	SI	CEMENTO ARMATO	NESSUNO	SI



AGENZIA DEL DEMANIO

Direzione Servizi al Patrimonio

PLANIMETRIE DELLO STATO DI FATTO (fuori scala)

Caserma:

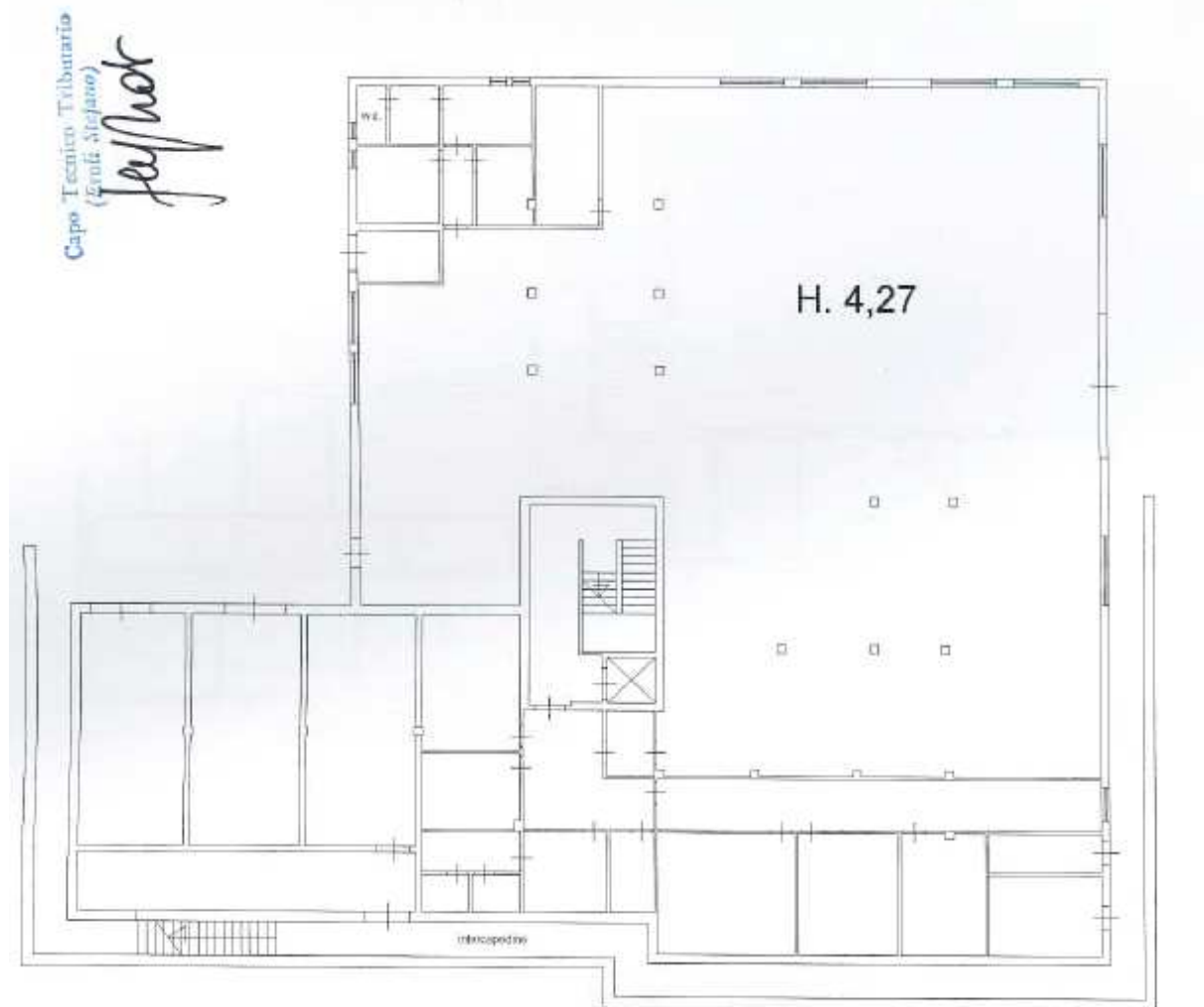

PIANO TERRA



AGENZIA DEL DEMANIO

Direzione Servizi al Patrimonio

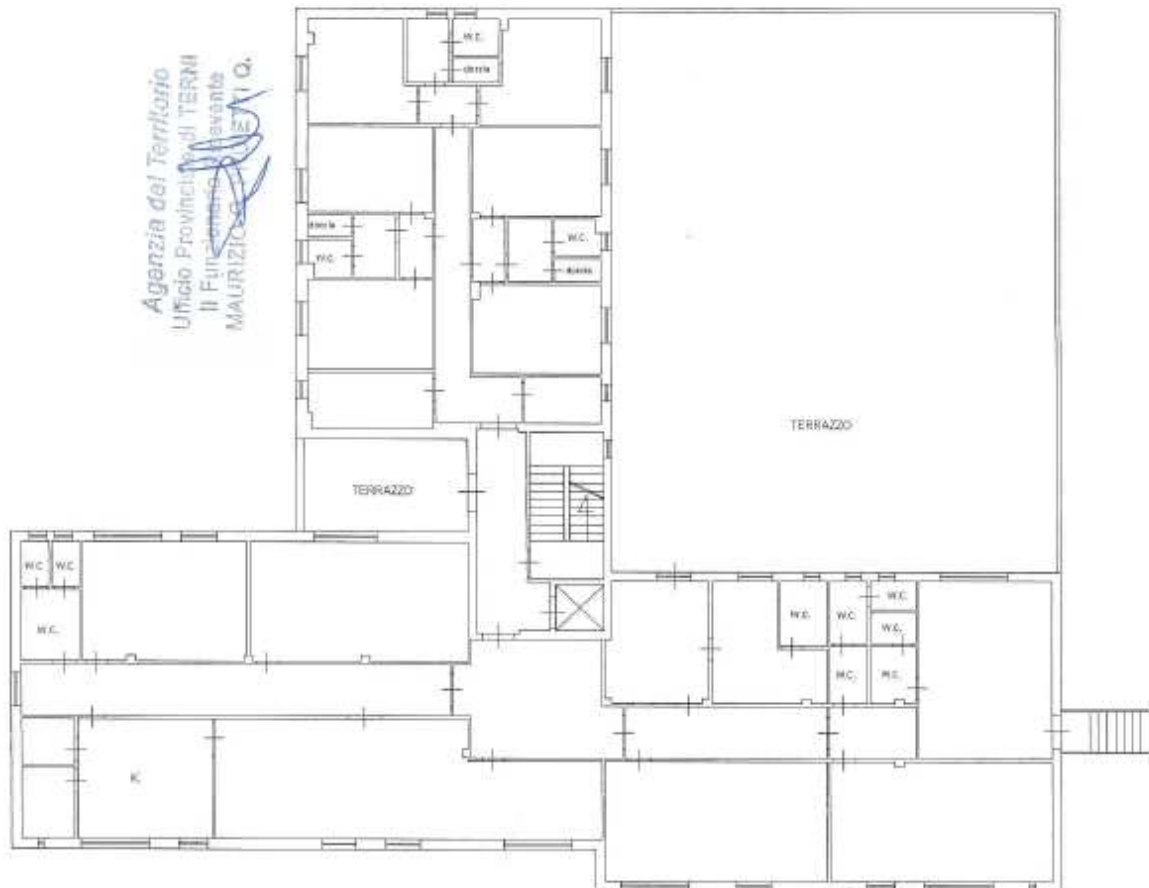

PIANO PRIMO

H. 3.00

PIANO PRIMO

H. 3.00



AGENZIA DEL DEMANIO

Direzione Servizi al Patrimonio

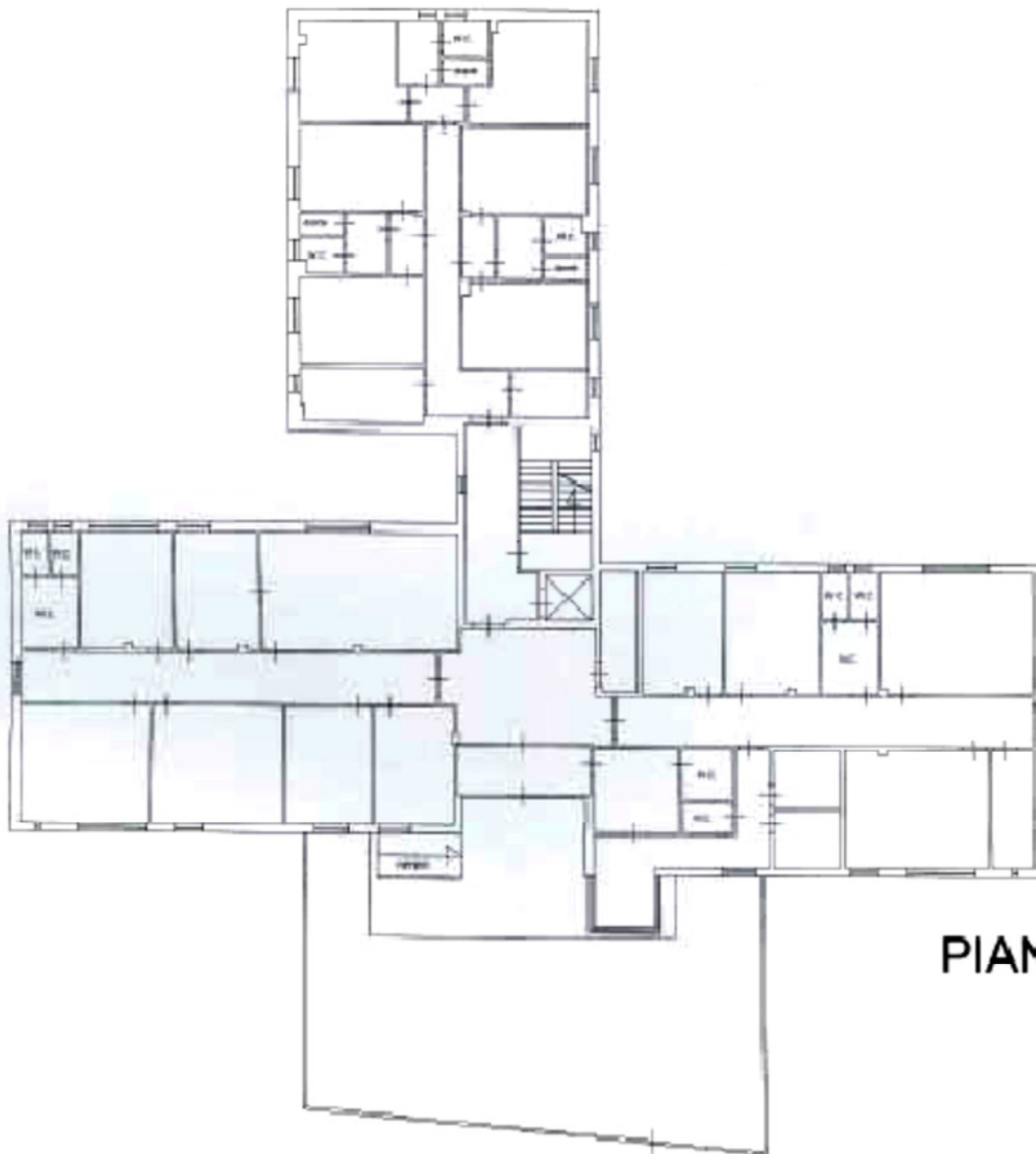

PIANO SECONDO

H. 3.00





AGENZIA DEL DEMANIO

Direzione Servizi al Patrimonio

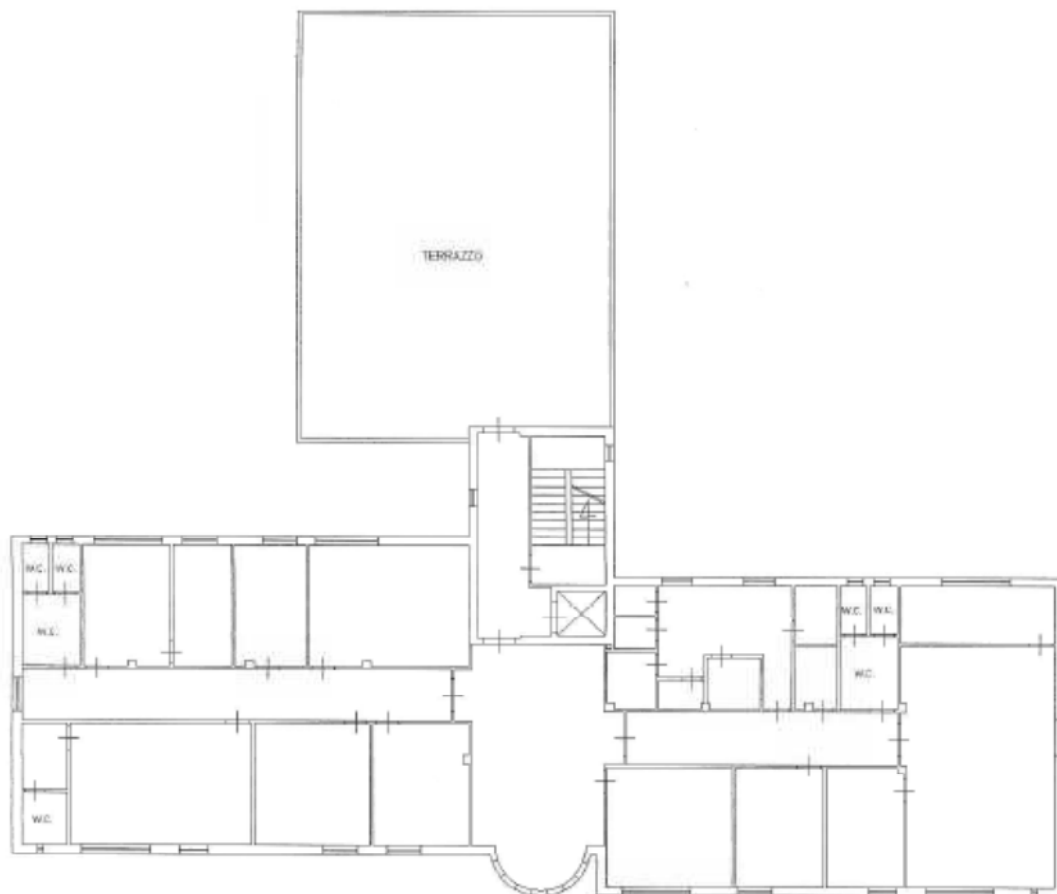

PIANO TERZO

H. 3.00



AGENZIA DEL DEMANIO

Direzione Servizi al Patrimonio

Palazzina alloggi

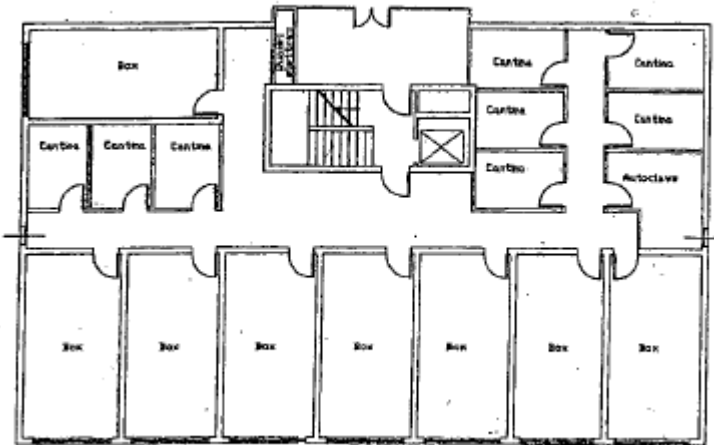

PIANTA PIANO TERRA

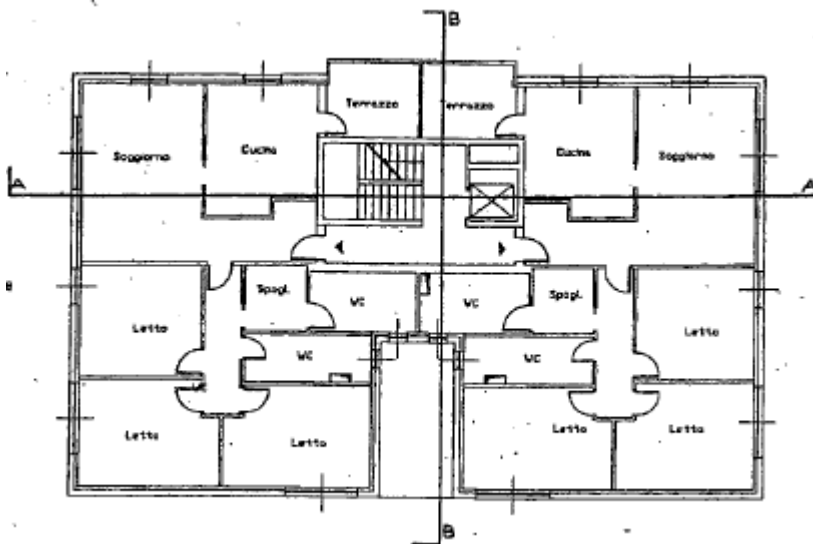

PIANTA PIANO TIPO

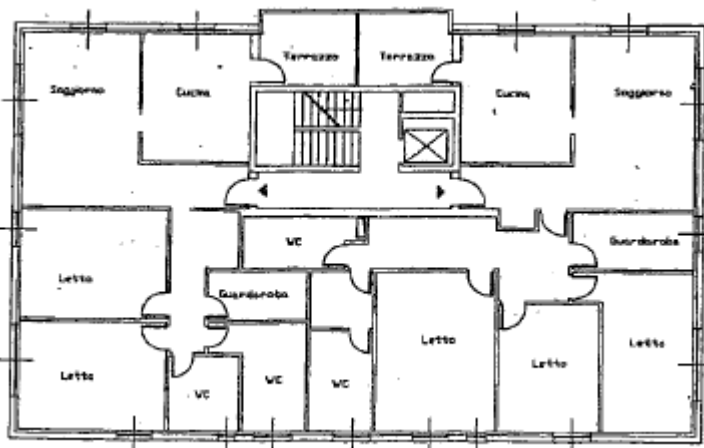

PIANTA PIANO ATTICO



AGENZIA DEL DEMANIO

Direzione Servizi al Patrimonio

Estratto di mappa catastale





AGENZIA DEL DEMANIO

Direzione Servizi al Patrimonio

VISURE CATASTALI



Elenco Immobili Situazione degli atti informatizzati al 12/11/2018

Data: 13/11/2018 - Ora: 16:14:20
Visura N.: T262745

Pag. 1 - Fine

Dati della richiesta

Catasto: FABBRICATI
Comune: AMELIA (A262) (TR)
Foglio: 83
Particella: 1393

Elenco Unità Immobiliari Individuate											
N.	Foglio	Particella	Sub	Z.C.	Categoria	Classe	Consistenza	Partita	Rendita(Euro)	Rendita(Lire)	Indirizzo
1	83	1393			B/1	2	9597 mc		8.425,94	16.314.900	VIA PRIMO MAGGIO, 226 Piano T-1 - 2-3

Unità immobiliari n. 1

Visura telematica esente per fini istituzionali



Elenco Immobili Situazione degli atti informatizzati al 12/11/2018

Data: 13/11/2018 - Ora: 16:11:09
Visura N.: T260899

Pag. 1 - Fine

Dati della richiesta

Catasto: FABBRICATI
Comune: AMELIA (A262) (TR)
Foglio: 83
Particella: 1395

Elenco Unità Immobiliari Individuate											
N.	Foglio	Particella	Sub	Z.C.	Categoria	Classe	Consistenza	Partita	Rendita(Euro)	Rendita(Lire)	Indirizzo
1	83	1395	2		C/8	4	17 mq		42,14	81.600	VIA ALDO MORO, 33 Piano T
2	83	1395	3		C/8	4	17 mq		42,14	81.600	VIA ALDO MORO, 33 Piano T
3	83	1395	4		C/8	4	17 mq		42,14	81.600	VIA ALDO MORO, 33 Piano T
4	83	1395	5		C/8	4	17 mq		42,14	81.600	VIA ALDO MORO, 33 Piano T
5	83	1395	6		C/8	4	17 mq		42,14	81.600	VIA ALDO MORO, 33 Piano T
6	83	1395	7		C/8	4	17 mq		42,14	81.600	VIA ALDO MORO, 33 Piano T
7	83	1395	8		C/8	4	17 mq		42,14	81.600	VIA ALDO MORO, 33 Piano T
8	83	1395	9		C/8	4	17 mq		42,14	81.600	VIA ALDO MORO, 33 Piano T
9	83	1395	10		C/2	2	5 mq		12,14	23.500	VIA ALDO MORO, 33 Piano T
10	83	1395	11		C/2	2	5 mq		12,14	23.500	VIA ALDO MORO, 33 Piano T
11	83	1395	12		C/2	2	5 mq		12,14	23.500	VIA ALDO MORO, 33 Piano T
12	83	1395	13		C/2	2	6 mq		14,56	28.200	VIA ALDO MORO, 33 Piano T
13	83	1395	14		C/2	2	6 mq		14,56	28.200	VIA ALDO MORO, 33 Piano T
14	83	1395	15		C/2	2	6 mq		14,56	28.200	VIA ALDO MORO, 33 Piano T
15	83	1395	16		C/2	2	6 mq		14,56	28.200	VIA ALDO MORO, 33 Piano T
16	83	1395	17		C/2	2	6 mq		14,56	28.200	VIA ALDO MORO, 33 Piano T
17	83	1395	18		A/2	6	7 vani		469,98	910.000	VIA ALDO MORO, 33 Piano 1
18	83	1395	19		A/2	6	7 vani		469,98	910.000	VIA ALDO MORO, 33 Piano 1
19	83	1395	20		A/2	6	7 vani		469,98	910.000	VIA ALDO MORO, 33 Piano 2
20	83	1395	21		A/2	6	7 vani		469,98	910.000	VIA ALDO MORO, 33 Piano 2
21	83	1395	22		A/2	6	7 vani		469,98	910.000	VIA ALDO MORO, 33 Piano 3
22	83	1395	23		A/2	6	7 vani		469,98	910.000	VIA ALDO MORO, 33 Piano 3
23	83	1395	24		A/2	6	5,5 vani		389,27	715.000	VIA ALDO MORO, 33 Piano 4
24	83	1395	25		A/2	6	7,5 vani		503,55	975.000	VIA ALDO MORO, 33 Piano 4
25	83	1395	1					A			VIA PRIMO MAGGIO, 226 Piano T

Unità immobiliari n. 25

Visura telematica esente per fini istituzionali



AGENZIA DEL DEMANIO

Direzione Servizi al Patrimonio



Direzione Provinciale di Terni
Ufficio Provinciale - Territorio
Servizi Catastali

Visura per immobile Situazione degli atti informatizzati al 15/11/2018

Data: 15/11/2018 - Ora: 15.37.15 Fine

Visura n.: T245464 Pag: 1

Dati della richiesta	Comune di AMELIA (Codice: A262) Provincia di TERNI
Catasto Fabbricati	Foglio: 83 Particella: 1393

Unità immobiliare

N.	DATI IDENTIFICATIVI				DATI DI CLASSAMENTO						DATI DERIVANTI DA	
	Sezione Urbana	Foglio 83	Particella 1393	Sub	Zona Cens.	Micro Zona	Categoria B/1	Classe 2	Consistenza 9597 m²	Superficie Catastale		Rendita Euro 8.425,97
1												VARIAZIONE NEL CLASSAMENTO del 10/05/2012 protocollo n. TR0052777 in atti dal 10/05/2012 VARIAZIONE DI CLASSAMENTO (n. 3673.1/2012)

Indirizzo VIA PRIMO MAGGIO n. 226 piano: T-1-2-3;

Annotazioni Classamento e rendita validati (D.M. 701/94)

INTESTATO

N.	DATI ANAGRAFICI	CODICE FISCALE	DIRITTI E ONERI REALI
1	DEMANIO DELLO STATO con sede in ROMA	80207790587*	(1) Proprieta' per 1/1

DATI DERIVANTI DA COSTITUZIONE del 27/12/2011 protocollo n. TR0178580 in atti dal 27/12/2011 Registrazione: COSTITUZIONE (n. 4381.1/2011)

Unità immobiliari n. 1

Visura telematica esente per fini istituzionali

* Codice Fiscale Validato in Anagrafe Tributaria

DOCUMENTAZIONE FOTOGRAFICA

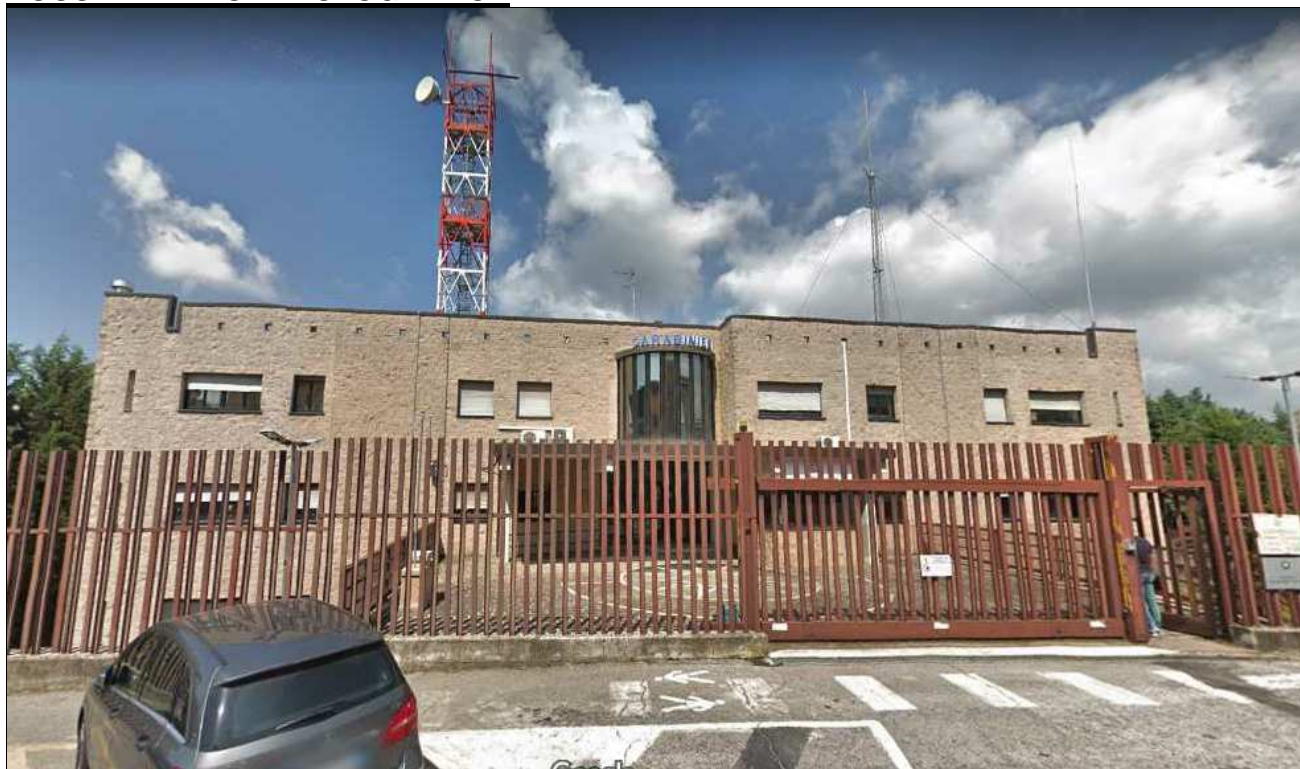

entrata da via primo maggio



AGENZIA DEL DEMANIO

Direzione Servizi al Patrimonio



Palazzina alloggi (dalla strada)



AGENZIA DEL DEMANIO

Direzione Servizi al Patrimonio



Ingresso autorimessa



Caserma (dal cortile interno)



AGENZIA DEL DEMANIO

Direzione Servizi al Patrimonio



Palazzina alloggi (dal piazzale)

