

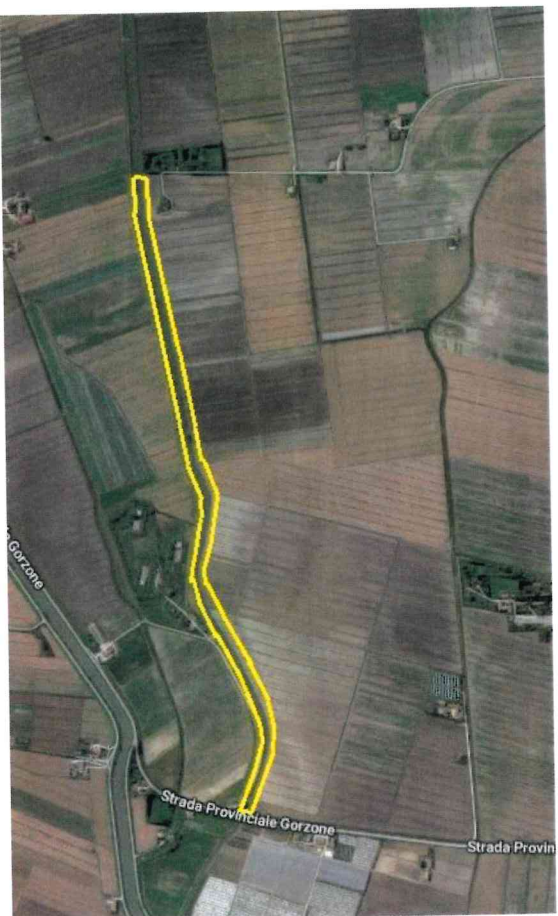

Prot. n. 2019/3994/DR-VE del 25/06/2019

Veneto – Chioggia – Località Ca' Bianca-Cà Pasqua



Chioggia - Scheda VEB0613 - C.T. Fig. 50 mapp.le 33/p e Fig. 51 mapp.le 134 – Terreno agricolo seguente l'andamento curvilineo del limitrofo Canale Vecchio dei Cuori e confinante ad Est con la Strada Provinciale Gorzone ed a Ovest con via Motta Maresolo. L'accesso è consentito per entrambe le estremità solamente a piedi attraverso terreni di altra proprietà. Il bene è complementare ai terreni di proprietà limitrofi utilizzati per scopi agricoli. Stato occupazionale: Occupato.



AVVISO

La Direzione Regionale Veneto dell'Agenzia del demanio, ricorrendone i presupposti di legge, ha attivato la procedura di cui all'art. 2 del D.P.R. n. 296/2005, finalizzata alla formalizzazione dell'uso attualmente in corso al seguente canone:

– Canone annuo di € 2.106,00 (euro duemilacentosei/00);

Il contratto avrà una durata di anni 6 con decorrenza dal **01/08/2019**.

Nel rispetto dei principi di trasparenza e di correttezza dell'azione amministrativa ed al fine di espletare le verifiche di cui al comma 4. del summenzionato art. 2,

RENDE NOTO CHE

prima di addvenire ad una definitiva determinazione in merito, ravvisa l'opportunità di consentire ai soggetti interessati di far pervenire eventuali manifestazioni di interesse **entro il 20/07/2019**.

Le manifestazioni di interesse dovranno essere inoltrate all'Agenzia del Demanio – Direzione Regionale Veneto, Via Borgo Pezzana n. 1 – 30175 Venezia Mestre.

Per informazioni è possibile rivolgersi alla Direzione Regionale Veneto (Tel. 041/23.81.822, e-mail lucia.schibuola@agenzia demanio.it; dre_veneto@pce.agenzia demanio.it; Referente: Sig.ra Lucia Schibuola).

IL DIRETTORE REGIONALE

Dario Di Girolamo

3