

SCHEDA PER IL RILIEVO SPEDITIVO DEL DANNO SUL PATRIMONIO CULTURALE PER EVENTI SISMICI - PALAZZI

MODELLO P - ES

Seconda sezione
(da compilare per il bene individuo o per ogni bene componente)

P₁ - RIFERIMENTO VERTICALE

<input type="checkbox"/> Bene individuo	<input type="checkbox"/> Bene componente
---	--

P₂ - RIFERIMENTO SCHEDA INSEDIAMENTO

N° Scheda <u>0104</u>	Data <u>13 02 2017</u>	Rilevatore _____
-----------------------	------------------------	------------------

P₄ - OGGETTO

Denominazione bene: <u>CASERINA COMPAGNIA CARABINIERI CITTA'</u>	
Denominazione storica: <u>DUCALE VILLA VENETICA</u>	
Datazione: anno _____ secolo <u>XV</u> epoca _____	Ultima trasformazione _____
Proprietà: <u>DEIANIALE</u>	_____
Utilizzatore: _____	_____

P₄ - DESTINAZIONE D'USO ATTUALE

<input type="checkbox"/> museo	<input type="checkbox"/> archivio	<input type="checkbox"/> biblioteca	<input type="checkbox"/> area archeologica	<input type="checkbox"/> culto	<input type="checkbox"/> uffici	<input type="checkbox"/> turismo culturale
<input type="checkbox"/> servizi	<input type="checkbox"/> abitazione	<input checked="" type="checkbox"/> altro <u>CASERINA</u>	<input type="checkbox"/> non utilizzato			

P₅ - CARATTERISTICHE DI FRUIZIONE PREVALENTE

Uso pubblico	SI <input checked="" type="checkbox"/>	NO <input type="checkbox"/>	Abitazione principale	SI <input type="checkbox"/>	NO <input checked="" type="checkbox"/>
--------------	--	-----------------------------	-----------------------	-----------------------------	--

P₆ - POSIZIONE

<input type="checkbox"/> Isolato	<input checked="" type="checkbox"/> Connesso con altri edifici su <u>2</u> lati
----------------------------------	---

P₇ - REGOLARITA' E FORMA PLANIMETRICA

	Regolare	Non regolare													
Pianta	<input type="checkbox"/>	<input type="checkbox"/>	<table border="1" style="width: 100%; border-collapse: collapse;"> <tr> <td rowspan="2">Forma in pianta</td> <td><input type="checkbox"/> rettangolare</td> <td><input type="checkbox"/> rett allungata</td> <td><input type="checkbox"/> a L</td> </tr> <tr> <td><input type="checkbox"/> a C</td> <td><input type="checkbox"/> a corti</td> <td><input checked="" type="checkbox"/> altro</td> </tr> </table>	Forma in pianta	<input type="checkbox"/> rettangolare	<input type="checkbox"/> rett allungata	<input type="checkbox"/> a L	<input type="checkbox"/> a C	<input type="checkbox"/> a corti	<input checked="" type="checkbox"/> altro					
Forma in pianta	<input type="checkbox"/> rettangolare	<input type="checkbox"/> rett allungata	<input type="checkbox"/> a L												
	<input type="checkbox"/> a C	<input type="checkbox"/> a corti	<input checked="" type="checkbox"/> altro												
Elevazione	<input type="checkbox"/>	<input type="checkbox"/>	<table border="1" style="width: 100%; border-collapse: collapse;"> <tr> <td><input type="checkbox"/> porticati</td> <td><input type="checkbox"/> logge</td> <td><input type="checkbox"/> cavedi</td> <td><input type="checkbox"/> atri</td> <td><input checked="" type="checkbox"/> scale</td> <td><input type="checkbox"/> atrio</td> </tr> <tr> <td><input type="checkbox"/> corpi annessi</td> <td><input type="checkbox"/> elementi aggettanti</td> <td colspan="4"><input checked="" type="checkbox"/> cortili interni</td> </tr> </table>	<input type="checkbox"/> porticati	<input type="checkbox"/> logge	<input type="checkbox"/> cavedi	<input type="checkbox"/> atri	<input checked="" type="checkbox"/> scale	<input type="checkbox"/> atrio	<input type="checkbox"/> corpi annessi	<input type="checkbox"/> elementi aggettanti	<input checked="" type="checkbox"/> cortili interni			
<input type="checkbox"/> porticati	<input type="checkbox"/> logge	<input type="checkbox"/> cavedi	<input type="checkbox"/> atri	<input checked="" type="checkbox"/> scale	<input type="checkbox"/> atrio										
<input type="checkbox"/> corpi annessi	<input type="checkbox"/> elementi aggettanti	<input checked="" type="checkbox"/> cortili interni													
Disposizione muri interni	<input type="checkbox"/>	<input type="checkbox"/>	<input type="checkbox"/> Discontinuità costruttive e del materiale												
Disposizione aperture	<input type="checkbox"/>	<input type="checkbox"/>													
Numero di piani massimo	<u>02</u>														

P_B - EIDOTIPO E SUDDIVISIONE IN ELEMENTI

SUDDIVISIONE IN AREE				INDIVIDUAZIONE CORPI SCALA E CORPI ANNESSI		INDIVIDUAZIONE COPERTURE				
Area	_____	_____	_____	N° totale corpi scala	_____	Copertura	_____	_____	_____	_____
Sup. (m ²)	_____	_____	_____	N° totale corpi annessi	_____	Sup. (m ²)	_____	_____	_____	_____
N° piani	_____	_____	_____							

SCHEMATIZZAZIONE DELLA PLANIMETRIA E DELLA SEZIONE

ORIENTAMENTO

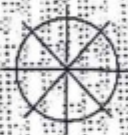

P₉ - PERICOLO ESTERNO

CAUSA POTENZIALE	PERICOLO SU		PROVEDIMENTI DI P.I. ESEGUITI O SUGGERITI	
	EDIFICIO	VIA D'ACCESSO	DIVIETO DI ACCESSO	TRANSENNE E PROTEZIONE PASSAGGI
CROLLI O CADUTE DA ALTRE COSTRUZIONI	<input type="checkbox"/>	<input type="checkbox"/>	<input type="checkbox"/>	<input type="checkbox"/>
ROTTURA DI RETI DI DISTRIBUZIONE	<input type="checkbox"/>	<input type="checkbox"/>	<input type="checkbox"/>	<input type="checkbox"/>

P₁₀ - DANNO RILEVATO

0 - □□□□ assenza di danno
 3 - ■■■□□ danno medio

1 - ■□□□ danno lieve
 4 - ■■■■□ danno grave

2 - ■■■□□ danno moderato
 5 - ■■■■■ crollo

1 DANNEGGIAMENTO DELLE PARETI ESTERNE PER MECCANISMI FUORI PIANO



parete n.	sup. interessata		
	<1/3	1/3 +2/3	>2/3
1	□□□□□	□□□□□	□□□□□
2	□□□□□	□□□□□	□□□□□
3	□□□□□	□□□□□	□□□□□
4	□□□□□	□□□□□	□□□□□
5	□□□□□	□□□□□	□□□□□
6	□□□□□	□□□□□	□□□□□
7	□□□□□	□□□□□	□□□□□
8	□□□□□	□□□□□	□□□□□

2. DANNEGGIAMENTO DELLE PARETI ESTERNE PER MECCANISMI NEL PIANO

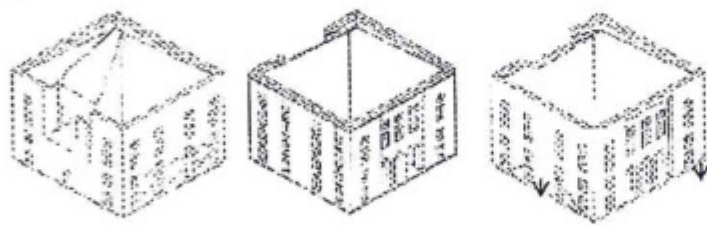

parete n.	sup. interessata		
	<1/3	1/3 +2/3	>2/3
1	□□□□□	□□□□□	□□□□□
2	□□□□□	□□□□□	□□□□□
3	□□□□□	□□□□□	□□□□□
4	□□□□□	□□□□□	□□□□□
5	□□□□□	□□□□□	□□□□□
6	□□□□□	□□□□□	□□□□□
7	□□□□□	□□□□□	□□□□□
8	□□□□□	□□□□□	□□□□□

3 - RIBALTAMENTO DEL CANTONALE



entità del danno □□□□□
 numero cantonali danneggiati _____

4 - DANNEGGIAMENTO DELLE PARETI INTERNE

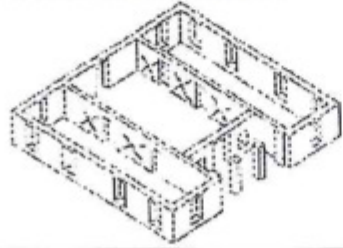

elemento non rilevabile
 entità del danno □□□□□
 superficie interessata <1/3
 tra 1/3 e 2/3
 >2/3

5 - SCORRIMENTO DI PIANO



elemento non rilevabile

entità del danno

6 - DANNO AI PORTICATI/ LOGGE

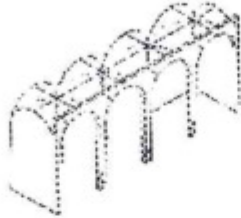

entità del danno

superficie interessata <1/3
 tra 1/3 e 2/3
 >2/3

n. colonne danneggiate _____

7 - SFILAMENTO TESTA DELLE TRAVI E/O MARTELLAMENTO (SOLAI INTERMEDI E DI COPERTURA)



elemento non rilevabile

entità del danno

superficie dei solai interessata <1/3
 tra 1/3 e 2/3
 >2/3

8 - COLLASSI LOCALI DELL'IMPALCATO O DELLA VOLTA



elemento non rilevabile

entità del danno

superficie interessata <1/3
 tra 1/3 e 2/3
 >2/3

9 - DANNO ALLE VOLTE INTERNE

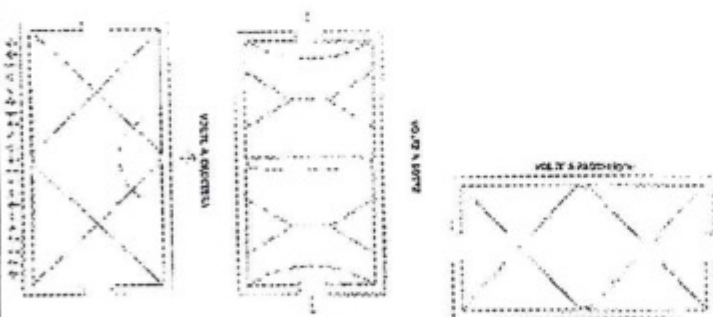

elemento non rilevabile

entità del danno

superficie interessata <1/3
 tra 1/3 e 2/3
 >2/3

10 - DANNO ALLE SCALE



elemento non rilevabile

entità del danno

superficie di vani scale interessata <1/3
 tra 1/3 e 2/3
 >2/3

numero di vani scale.....

11 - DANNO NEGLI ELEMENTI DI COPERTURA (CAPRIATE)

elemento non rilevabile

entità del danno
 superficie della copertura interessata
 <1/3
 tra 1/3 e 2/3
 >2/3

12- DANNO AL MANTO DI COPERTURA

elemento non rilevabile

entità del danno
 superficie interessata <1/3
 tra 1/3 e 2/3
 >2/3

13 - RIBALTAMENTO DELLE FASCE SOTTOTETTO E DEL TIMPANO

elemento non rilevabile

entità del danno
 superficie interessata <1/3
 tra 1/3 e 2/3
 >2/3

14 - DANNO AGLI ELEMENTI AGGETTANTI/SVETTANTI
 (BALCONI,ABBAINI,TORRI-SCALE ...)

elemento non rilevabile

entità del danno

numero elementi interessati:.....

15 - COLLASSI LOCALI PER IRREGOLARITA' COSTRUTTIVE E DEL
 MATERIALE

entità del danno

numero punti interessati:.....

16 - DANNO PER IRREGOLARITA' DI FORMA

entità del danno

numero pareti interessate:.....

17 - DANNO NEI CORPI ANNESSI

entità del danno

numero di corpi annessi interessati.....

P₁₁ - TIPO DI VISITA

Completa Parziale Solo dall'esterno Motivi ostativi

P₁₂ - PROVVEDIMENTI DI PRONTO INTERVENTO SUGGERITI

	PROVVEDIMENTI	INDICAZIONI QUANTITATIVE
1	Revisione manto di copertura	superficie: <input type="checkbox"/> <1/3 <input type="checkbox"/> tra 1/3 e 2/3 <input type="checkbox"/> >2/3
2	Copertura provvisoria	superficie: <input type="checkbox"/> <1/3 <input type="checkbox"/> tra 1/3 e 2/3 <input type="checkbox"/> >2/3
3	Puntellamenti	<input type="checkbox"/> pareti esterne <input type="checkbox"/> pareti interne <input type="checkbox"/> orizzontamenti <input type="checkbox"/>
4	Rimozione delle macerie	<input type="checkbox"/> zona esterna <input type="checkbox"/> zona interna
5	Transennamenti/recinzioni/ protezioni	numero di lati interessati.....
6	Consolidamenti localizzati	numero di consolidamenti
7	Messa in opera di cerchiatura	<input type="checkbox"/> pareti esterne <input type="checkbox"/> elementi aggettanti/svettanti <input type="checkbox"/> colonne <input type="checkbox"/> <input type="checkbox"/>
7	Messa in opera di tiranti	<input type="checkbox"/> pareti esterne <input type="checkbox"/> pareti interne <input type="checkbox"/> orizzontamenti <input type="checkbox"/>
8	Ripristino smaltimento delle acque meteoriche	superficie di copertura: <input type="checkbox"/> <1/3 <input type="checkbox"/> tra 1/3 e 2/3 <input type="checkbox"/> >2/3
9	Monitoraggio	elementi da monitorare.....
10	Catalogazione e smontaggio delle parti pericolanti	numero elementi da smontare.....

P₁₃- RILIEVO DEL DANNO AGLI ELEMENTI NON STRUTTURALI

LIVELLO DI DANNO

- 0 - □□□□ assenza di danno 1 - ■□□□ danno lieve 2 - ■■□□ danno moderato
3 - ■■■□□ danno grave 4 - ■■■■□ danno molto grave 5 - ■■■■■ crollo

ELEMENTI DANNEGGIATI	Livello di danno	PROVVEDIMENTI DI P.I. SUGGERITI			
		RIMOZIONE	RIPARAZIONE	TRANSENNATURE	ALTRO (SPECIFICARE)
COMIGNOLI	□□□□□	<input type="checkbox"/>	<input type="checkbox"/>	<input type="checkbox"/>	<input type="checkbox"/>
CORNICI	<input checked="" type="checkbox"/> <input checked="" type="checkbox"/> □□□□	<input type="checkbox"/>	<input checked="" type="checkbox"/>	<input type="checkbox"/>	<input type="checkbox"/>
STATUE O AGGETTI	□□□□□	<input type="checkbox"/>	<input type="checkbox"/>	<input type="checkbox"/>	<input type="checkbox"/>
RIVESTIMENTI O CONTROSOFFITTI RECENTI	□□□□□	<input type="checkbox"/>	<input type="checkbox"/>	<input type="checkbox"/>	<input type="checkbox"/>
RETE IDRICA , FOGNARIA O TERMOIDRAULICA	□□□□□	<input type="checkbox"/>	<input type="checkbox"/>	<input type="checkbox"/>	<input type="checkbox"/>
RETE ELETTRICA O DEL GAS	□□□□□	<input type="checkbox"/>	<input type="checkbox"/>	<input type="checkbox"/>	<input type="checkbox"/>
ALTRO.....	□□□□□	<input type="checkbox"/>	<input type="checkbox"/>	<input type="checkbox"/>	<input type="checkbox"/>
	□□□□□	<input type="checkbox"/>	<input type="checkbox"/>	<input type="checkbox"/>	<input type="checkbox"/>
	□□□□□	<input type="checkbox"/>	<input type="checkbox"/>	<input type="checkbox"/>	<input type="checkbox"/>
	□□□□□	<input type="checkbox"/>	<input type="checkbox"/>	<input type="checkbox"/>	<input type="checkbox"/>
	□□□□□	<input type="checkbox"/>	<input type="checkbox"/>	<input type="checkbox"/>	<input type="checkbox"/>

P₁₄ - TIPOLOGIA DEI BENI CULTURALI PRESENTI E PROVVEDIMENTI DI PI

Tipologia	SI	n.	quantità totale (m ²)	percentuale di beni interessati dai p.i.	provvedimenti di pronto intervento (P/R/F) **
Affreschi	<input type="checkbox"/>		m ²		
Mosaici	<input type="checkbox"/>		m ²		
Stucchi	<input type="checkbox"/>		m ²		
Dipinti mobili su vario supporto	<input type="checkbox"/>		m ²		
Arredi (soffitti, amboni, pulpito, stelli, corali)	<input type="checkbox"/>		m ²		

Arazzi	<input type="checkbox"/>	___	_____ m ²
Decorazioni in materiali vari staccate dalla collocazione originaria	<input type="checkbox"/>	___	_____ m ²
Altari	<input type="checkbox"/>	___	_____ m ²
Sculture/ rilievi architettonici asportabili	<input type="checkbox"/>	___	_____ m ³
Reperti archeologici	<input type="checkbox"/>	___	_____ m ³
Rilievi architettonici non asportabili	<input type="checkbox"/>	___	_____ m ²
Libri	<input type="checkbox"/>	___	_____ m
Stampe	<input type="checkbox"/>	___	_____ m ²
Documenti di archivio su vari supporti	<input type="checkbox"/>	___	_____ m
Altri (specificare)	<input type="checkbox"/>	___	_____

* nei depositi archeologici il dato si riferisce al numero di cassette contenenti reperti archeologici

** Protezioni o consolidamenti in loco: P - Rimozione/allontanamento; R - Raccolta e protezione dei frammenti: F

P₁₅ - DESCRIZIONE DEI DANNI ALL'APPARATO DECORATIVO E ALLE OPERE D'ARTE (EVENTUALE)

P_{15.1} - Descrizione apparato decorativo o opera d'arte

.....

.....

.....

P_{15.2} - Descrizione danno

.....

.....

.....

P₁₆ - NOTE

• DANNI LEGATI AL MARCELLAMENTO DEL CAMPANILE SOPRATTUTTO N. CORRISPONDENZA DELLA SALA D'ASPETTO.

• LESIONE NEL RIPOSTIGLIO ANCHE PASSANTE IN FACCIATA + LEGGERA SPANCIATURA TO. DELLA PARETE.

• LEGGERO DISTACCO DELLA SCALA ADIACENTE ALLA PARETE CONTIGUA AL CAMPANILE (salendo sulla destra).

• CONTROLLO ed eventuale messa in sicurezza DEGLI ARCHITRAV DELLE EDICOLE (facciata parte opposta a quella del cortile interno).

P₁₇ - DOCUMENTAZIONE ALLEGATA

SI NO

P₁₈ - SQUADRA CHE HA ESEGUITO IL RILIEVO

SISMA 2016	SQUADRA N. LAZ01	
Cognome e nome	Qualifica	Ente appartenenza
SPOSINI M. GABRIELLA	ARCH.	NIBACT SABAP RO
SETTINI FRANCESCA	STANTE	NIBACT SABAP RM
PAUDICE TERESA	ING.	RELUIS

Firma *[Handwritten Signature]*

Firma *[Handwritten Signature]*

Firma

Firma

X RESA.VISIO.NE
 PROF. ING. UGO IANMI RUBERTO
[Handwritten Signature] 13

SEZIONE 1 - IDENTIFICAZIONE EDIFICIO

Comune: **CITTA' DI CALICE**

Indirizzo: **VIA ...**

Categoria: **EDIFICIO ORDINARIO**

Identificativo: **...**

Coordinata UTM: **...**

Altre informazioni: **...**

CORRINNE: panna UTM: geoplatte: altro:

P.M.: D.M.:

Altre informazioni: **...**



N° Piani totali con locali su:	Altezza media di piano (m)	Superficie media di piano (mq)	DESCRIZIONE EDIFICIO																																																																																																			
			Data (max 2)		Utilizzazione				Uso				Proprietà																																																																																									
01	0.9	0.2	1	2	3	4	5	6	7	8	9	10	11	12	13	14	15	16	17	18	19	20	21	22	23	24	25	26	27	28	29	30	31	32	33	34	35	36	37	38	39	40	41	42	43	44	45	46	47	48	49	50	51	52	53	54	55	56	57	58	59	60	61	62	63	64	65	66	67	68	69	70	71	72	73	74	75	76	77	78	79	80	81	82	83	84	85	86	87	88	89	90	91	92	93	94	95	96	97	98	99	100

NOTE ESPLICATIVE SULLA COMPILAZIONE DELLA SCHEDE AG02S 07/2013

La scheda va compilata per un intero edificio (indiviso) per edifici con unità strutturali "coda fissa", individuabili per caratteristiche tipologiche e quindi distinguibili negli edifici adiacenti per tali caratteristiche e anche per differenza di altezza ed età di costruzione con piani abitati, ecc.

La scheda è divisa in 5 sezioni. Le informazioni sono generalizzate (definite) e sono di carattere informativo; le altre (definite) sono di carattere tecnico e indicano la possibilità di utilizzazione. In questi casi si possono fornire più indicazioni, a carico del richiedente, quando la possibilità di una diversa utilizzazione è contestabile. Le informazioni sono generali e possono variare in base ai casi. È da ritenersi che la scheda è approssimativa e non deve servire come elemento di riferimento per decisioni di tipo tecnico. Le informazioni sono generali e possono variare in base ai casi.

Sezione 1 - Identificazione edificio
Indicare i dati di riferimento: Provincia, Comune e frazione.
Indicare l'indirizzo completo e, se necessario, la natura del terreno, il numero di via, il numero di casa, il numero di appartamento, ecc.

Sezione 2 - Dati generali
Indicare il tipo di edificio (ordinario, ecc.) e la destinazione d'uso.
Indicare la data di costruzione o l'anno di ultimazione.
Indicare l'anno di ultimazione o l'anno di costruzione.

Sezione 3 - Dati tecnici
Indicare il numero di piani e il numero di locali per piano.
Indicare l'altezza media di piano e la superficie media di piano.
Indicare il numero di scale e il numero di porte.

Sezione 4 - Dati strutturali
Indicare il tipo di struttura (coda fissa, ecc.) e il numero di piani.
Indicare il tipo di fondazione (fondazioni separate, ecc.) e il numero di fondazioni.

Sezione 5 - Dati di sicurezza
Indicare il tipo di protezione (cassa di sicurezza, ecc.) e il numero di piani.
Indicare il tipo di estintori (estintori a polvere, ecc.) e il numero di estintori.

Sezione 6 - Dati di agibilità
Indicare il tipo di agibilità (agibilità ordinaria, ecc.) e il numero di piani.
Indicare il tipo di accessibilità (accessibilità ordinaria, ecc.) e il numero di piani.

Sezione 7 - Dati di manutenzione
Indicare il tipo di manutenzione (manutenzione ordinaria, ecc.) e il numero di piani.
Indicare il tipo di riparazione (riparazione ordinaria, ecc.) e il numero di piani.

Sezione 8 - Dati di emergenza
Indicare il tipo di emergenza (emergenza ordinaria, ecc.) e il numero di piani.
Indicare il tipo di evacuazione (evacuazione ordinaria, ecc.) e il numero di piani.

Sezione 9 - Dati di protezione
Indicare il tipo di protezione (protezione ordinaria, ecc.) e il numero di piani.
Indicare il tipo di prevenzione (prevenzione ordinaria, ecc.) e il numero di piani.

Sezione 10 - Dati di informazione
Indicare il tipo di informazione (informazione ordinaria, ecc.) e il numero di piani.
Indicare il tipo di comunicazione (comunicazione ordinaria, ecc.) e il numero di piani.

Sezione 11 - Dati di gestione
Indicare il tipo di gestione (gestione ordinaria, ecc.) e il numero di piani.
Indicare il tipo di manutenzione (manutenzione ordinaria, ecc.) e il numero di piani.

Sezione 12 - Dati di controllo
Indicare il tipo di controllo (controllo ordinario, ecc.) e il numero di piani.
Indicare il tipo di verifica (verifica ordinaria, ecc.) e il numero di piani.

Sezione 13 - Dati di documentazione
Indicare il tipo di documentazione (documentazione ordinaria, ecc.) e il numero di piani.
Indicare il tipo di archiviazione (archiviazione ordinaria, ecc.) e il numero di piani.

Sezione 14 - Dati di valutazione
Indicare il tipo di valutazione (valutazione ordinaria, ecc.) e il numero di piani.
Indicare il tipo di stima (stima ordinaria, ecc.) e il numero di piani.

Sezione 15 - Dati di analisi
Indicare il tipo di analisi (analisi ordinaria, ecc.) e il numero di piani.
Indicare il tipo di ricerca (ricerca ordinaria, ecc.) e il numero di piani.

Sezione 16 - Dati di studio
Indicare il tipo di studio (studio ordinario, ecc.) e il numero di piani.
Indicare il tipo di progettazione (progettazione ordinaria, ecc.) e il numero di piani.

Sezione 17 - Dati di sviluppo
Indicare il tipo di sviluppo (sviluppo ordinario, ecc.) e il numero di piani.
Indicare il tipo di crescita (crescita ordinaria, ecc.) e il numero di piani.

Sezione 18 - Dati di gestione
Indicare il tipo di gestione (gestione ordinaria, ecc.) e il numero di piani.
Indicare il tipo di manutenzione (manutenzione ordinaria, ecc.) e il numero di piani.

Sezione 19 - Dati di controllo
Indicare il tipo di controllo (controllo ordinario, ecc.) e il numero di piani.
Indicare il tipo di verifica (verifica ordinaria, ecc.) e il numero di piani.

Sezione 20 - Dati di documentazione
Indicare il tipo di documentazione (documentazione ordinaria, ecc.) e il numero di piani.
Indicare il tipo di archiviazione (archiviazione ordinaria, ecc.) e il numero di piani.

Sezione 21 - Dati di valutazione
Indicare il tipo di valutazione (valutazione ordinaria, ecc.) e il numero di piani.
Indicare il tipo di stima (stima ordinaria, ecc.) e il numero di piani.

Sezione 22 - Dati di analisi
Indicare il tipo di analisi (analisi ordinaria, ecc.) e il numero di piani.
Indicare il tipo di ricerca (ricerca ordinaria, ecc.) e il numero di piani.

Sezione 23 - Dati di studio
Indicare il tipo di studio (studio ordinario, ecc.) e il numero di piani.
Indicare il tipo di progettazione (progettazione ordinaria, ecc.) e il numero di piani.

Sezione 24 - Dati di sviluppo
Indicare il tipo di sviluppo (sviluppo ordinario, ecc.) e il numero di piani.
Indicare il tipo di crescita (crescita ordinaria, ecc.) e il numero di piani.

Sezione 4 - Stato dei componenti strutturali
I dati da riportare nella scheda sono quelli "attestati", cioè quelli riscontrati a vista, nella foto, nel corso di un'ispezione o di un'indagine. Le informazioni tecniche, tecniche, sono di tipo informativo e non costituiscono base per decisioni di tipo tecnico. Le informazioni tecniche, tecniche, sono di tipo informativo e non costituiscono base per decisioni di tipo tecnico. Le informazioni tecniche, tecniche, sono di tipo informativo e non costituiscono base per decisioni di tipo tecnico.

Sezione 5 - Stato dei componenti non strutturali
I dati da riportare nella scheda sono quelli "attestati", cioè quelli riscontrati a vista, nella foto, nel corso di un'ispezione o di un'indagine. Le informazioni tecniche, tecniche, sono di tipo informativo e non costituiscono base per decisioni di tipo tecnico. Le informazioni tecniche, tecniche, sono di tipo informativo e non costituiscono base per decisioni di tipo tecnico. Le informazioni tecniche, tecniche, sono di tipo informativo e non costituiscono base per decisioni di tipo tecnico.

Sezione 6 - Stato dei componenti di servizio
I dati da riportare nella scheda sono quelli "attestati", cioè quelli riscontrati a vista, nella foto, nel corso di un'ispezione o di un'indagine. Le informazioni tecniche, tecniche, sono di tipo informativo e non costituiscono base per decisioni di tipo tecnico. Le informazioni tecniche, tecniche, sono di tipo informativo e non costituiscono base per decisioni di tipo tecnico. Le informazioni tecniche, tecniche, sono di tipo informativo e non costituiscono base per decisioni di tipo tecnico.

Sezione 7 - Stato dei componenti di sicurezza
I dati da riportare nella scheda sono quelli "attestati", cioè quelli riscontrati a vista, nella foto, nel corso di un'ispezione o di un'indagine. Le informazioni tecniche, tecniche, sono di tipo informativo e non costituiscono base per decisioni di tipo tecnico. Le informazioni tecniche, tecniche, sono di tipo informativo e non costituiscono base per decisioni di tipo tecnico. Le informazioni tecniche, tecniche, sono di tipo informativo e non costituiscono base per decisioni di tipo tecnico.

Sezione 8 - Stato dei componenti di agibilità
I dati da riportare nella scheda sono quelli "attestati", cioè quelli riscontrati a vista, nella foto, nel corso di un'ispezione o di un'indagine. Le informazioni tecniche, tecniche, sono di tipo informativo e non costituiscono base per decisioni di tipo tecnico. Le informazioni tecniche, tecniche, sono di tipo informativo e non costituiscono base per decisioni di tipo tecnico. Le informazioni tecniche, tecniche, sono di tipo informativo e non costituiscono base per decisioni di tipo tecnico.

Sezione 9 - Stato dei componenti di manutenzione
I dati da riportare nella scheda sono quelli "attestati", cioè quelli riscontrati a vista, nella foto, nel corso di un'ispezione o di un'indagine. Le informazioni tecniche, tecniche, sono di tipo informativo e non costituiscono base per decisioni di tipo tecnico. Le informazioni tecniche, tecniche, sono di tipo informativo e non costituiscono base per decisioni di tipo tecnico. Le informazioni tecniche, tecniche, sono di tipo informativo e non costituiscono base per decisioni di tipo tecnico.

Sezione 10 - Stato dei componenti di emergenza
I dati da riportare nella scheda sono quelli "attestati", cioè quelli riscontrati a vista, nella foto, nel corso di un'ispezione o di un'indagine. Le informazioni tecniche, tecniche, sono di tipo informativo e non costituiscono base per decisioni di tipo tecnico. Le informazioni tecniche, tecniche, sono di tipo informativo e non costituiscono base per decisioni di tipo tecnico. Le informazioni tecniche, tecniche, sono di tipo informativo e non costituiscono base per decisioni di tipo tecnico.

Sezione 11 - Stato dei componenti di protezione
I dati da riportare nella scheda sono quelli "attestati", cioè quelli riscontrati a vista, nella foto, nel corso di un'ispezione o di un'indagine. Le informazioni tecniche, tecniche, sono di tipo informativo e non costituiscono base per decisioni di tipo tecnico. Le informazioni tecniche, tecniche, sono di tipo informativo e non costituiscono base per decisioni di tipo tecnico. Le informazioni tecniche, tecniche, sono di tipo informativo e non costituiscono base per decisioni di tipo tecnico.

Sezione 12 - Stato dei componenti di informazione
I dati da riportare nella scheda sono quelli "attestati", cioè quelli riscontrati a vista, nella foto, nel corso di un'ispezione o di un'indagine. Le informazioni tecniche, tecniche, sono di tipo informativo e non costituiscono base per decisioni di tipo tecnico. Le informazioni tecniche, tecniche, sono di tipo informativo e non costituiscono base per decisioni di tipo tecnico. Le informazioni tecniche, tecniche, sono di tipo informativo e non costituiscono base per decisioni di tipo tecnico.

Sezione 13 - Stato dei componenti di gestione
I dati da riportare nella scheda sono quelli "attestati", cioè quelli riscontrati a vista, nella foto, nel corso di un'ispezione o di un'indagine. Le informazioni tecniche, tecniche, sono di tipo informativo e non costituiscono base per decisioni di tipo tecnico. Le informazioni tecniche, tecniche, sono di tipo informativo e non costituiscono base per decisioni di tipo tecnico. Le informazioni tecniche, tecniche, sono di tipo informativo e non costituiscono base per decisioni di tipo tecnico.

Sezione 14 - Stato dei componenti di controllo
I dati da riportare nella scheda sono quelli "attestati", cioè quelli riscontrati a vista, nella foto, nel corso di un'ispezione o di un'indagine. Le informazioni tecniche, tecniche, sono di tipo informativo e non costituiscono base per decisioni di tipo tecnico. Le informazioni tecniche, tecniche, sono di tipo informativo e non costituiscono base per decisioni di tipo tecnico. Le informazioni tecniche, tecniche, sono di tipo informativo e non costituiscono base per decisioni di tipo tecnico.

Sezione 15 - Stato dei componenti di documentazione
I dati da riportare nella scheda sono quelli "attestati", cioè quelli riscontrati a vista, nella foto, nel corso di un'ispezione o di un'indagine. Le informazioni tecniche, tecniche, sono di tipo informativo e non costituiscono base per decisioni di tipo tecnico. Le informazioni tecniche, tecniche, sono di tipo informativo e non costituiscono base per decisioni di tipo tecnico. Le informazioni tecniche, tecniche, sono di tipo informativo e non costituiscono base per decisioni di tipo tecnico.

Sezione 16 - Stato dei componenti di valutazione
I dati da riportare nella scheda sono quelli "attestati", cioè quelli riscontrati a vista, nella foto, nel corso di un'ispezione o di un'indagine. Le informazioni tecniche, tecniche, sono di tipo informativo e non costituiscono base per decisioni di tipo tecnico. Le informazioni tecniche, tecniche, sono di tipo informativo e non costituiscono base per decisioni di tipo tecnico. Le informazioni tecniche, tecniche, sono di tipo informativo e non costituiscono base per decisioni di tipo tecnico.

Sezione 17 - Stato dei componenti di analisi
I dati da riportare nella scheda sono quelli "attestati", cioè quelli riscontrati a vista, nella foto, nel corso di un'ispezione o di un'indagine. Le informazioni tecniche, tecniche, sono di tipo informativo e non costituiscono base per decisioni di tipo tecnico. Le informazioni tecniche, tecniche, sono di tipo informativo e non costituiscono base per decisioni di tipo tecnico. Le informazioni tecniche, tecniche, sono di tipo informativo e non costituiscono base per decisioni di tipo tecnico.

Sezione 18 - Stato dei componenti di studio
I dati da riportare nella scheda sono quelli "attestati", cioè quelli riscontrati a vista, nella foto, nel corso di un'ispezione o di un'indagine. Le informazioni tecniche, tecniche, sono di tipo informativo e non costituiscono base per decisioni di tipo tecnico. Le informazioni tecniche, tecniche, sono di tipo informativo e non costituiscono base per decisioni di tipo tecnico. Le informazioni tecniche, tecniche, sono di tipo informativo e non costituiscono base per decisioni di tipo tecnico.

Sezione 19 - Stato dei componenti di sviluppo
I dati da riportare nella scheda sono quelli "attestati", cioè quelli riscontrati a vista, nella foto, nel corso di un'ispezione o di un'indagine. Le informazioni tecniche, tecniche, sono di tipo informativo e non costituiscono base per decisioni di tipo tecnico. Le informazioni tecniche, tecniche, sono di tipo informativo e non costituiscono base per decisioni di tipo tecnico. Le informazioni tecniche, tecniche, sono di tipo informativo e non costituiscono base per decisioni di tipo tecnico.

LA SCHEDE VA FIRMATA DA TUTTI I COMPONENTI DELLA SQUADRA DI ISPEZIONE.

SEZIONE 3 - TIPOLOGIA (Indicare per ogni voce la tipologia di intervento e il tipo di combinazione di interventi applicabili)

Strutture verticali	Strutture in muratura		Altre strutture		
	Non identificabile	Identificabile	1 Totale in c.a.	<input type="checkbox"/>	
Strutture orizzontali	Strutture in muratura		2 Parti in c.a.	<input type="checkbox"/>	
	Non identificabile	Identificabile	3 Totale in acciaio	<input type="checkbox"/>	
Strutture in muratura		Strutture in legno		4 Totale in legno	<input type="checkbox"/>
Strutture in muratura		Strutture in ferro		5 Totale in ferro	<input type="checkbox"/>
Strutture in muratura		Strutture in alluminio		6 Totale in alluminio	<input type="checkbox"/>
Strutture in muratura		Strutture in altri materiali		7 Totale in altri materiali	<input type="checkbox"/>

SEZIONE 4 - DANNI AD ELEMENTI STRUTTURALI e provvedimenti di pronto intervento (P.I.) eseguiti

Componente strutturale	Danno			Provvedimenti di P.I. eseguiti		
	04 - 05 Crisissimo	02 - 03 Medio Grave	01 Leggero	Presenza	Intervento	Costo
1 Strutture verticali	<input type="checkbox"/>	<input type="checkbox"/>	<input type="checkbox"/>	<input type="checkbox"/>	<input type="checkbox"/>	<input type="checkbox"/>
2 Soli	<input type="checkbox"/>	<input type="checkbox"/>	<input type="checkbox"/>	<input type="checkbox"/>	<input type="checkbox"/>	<input type="checkbox"/>
3 Scale	<input type="checkbox"/>	<input type="checkbox"/>	<input type="checkbox"/>	<input type="checkbox"/>	<input type="checkbox"/>	<input type="checkbox"/>
4 Coperture	<input type="checkbox"/>	<input type="checkbox"/>	<input type="checkbox"/>	<input type="checkbox"/>	<input type="checkbox"/>	<input type="checkbox"/>
5 Tramezzature - Tramezzati	<input type="checkbox"/>	<input type="checkbox"/>	<input type="checkbox"/>	<input type="checkbox"/>	<input type="checkbox"/>	<input type="checkbox"/>
6 Basse preesistenti	<input type="checkbox"/>	<input type="checkbox"/>	<input type="checkbox"/>	<input type="checkbox"/>	<input type="checkbox"/>	<input type="checkbox"/>

SEZIONE 5 - DANNI AD ELEMENTI NON STRUTTURALI e provvedimenti di pronto intervento (P.I.) eseguiti

Tipo di danno	Presenza Danno			Provvedimenti di P.I. eseguiti		
	A	B	C	Assente	Edificio	Via d'accesso e di fuga
1. Bottezza intaccata, irregolarità, deformazioni, ...	<input type="checkbox"/>	<input type="checkbox"/>	<input type="checkbox"/>	<input type="checkbox"/>	<input type="checkbox"/>	<input type="checkbox"/>
2. Cadute tegole, condotti, esane lavanti, ...	<input type="checkbox"/>	<input type="checkbox"/>	<input type="checkbox"/>	<input type="checkbox"/>	<input type="checkbox"/>	<input type="checkbox"/>
3. Gradi di corrosione, parzevoli, ...	<input type="checkbox"/>	<input type="checkbox"/>	<input type="checkbox"/>	<input type="checkbox"/>	<input type="checkbox"/>	<input type="checkbox"/>
4. Entrata altri oggetti in locali e esterni	<input type="checkbox"/>	<input type="checkbox"/>	<input type="checkbox"/>	<input type="checkbox"/>	<input type="checkbox"/>	<input type="checkbox"/>
5. Danno alla rete idrica, fognaria e idroelettrica	<input type="checkbox"/>	<input type="checkbox"/>	<input type="checkbox"/>	<input type="checkbox"/>	<input type="checkbox"/>	<input type="checkbox"/>
6. Danno alla rete elettrica e del gas	<input type="checkbox"/>	<input type="checkbox"/>	<input type="checkbox"/>	<input type="checkbox"/>	<input type="checkbox"/>	<input type="checkbox"/>

SEZIONE 6 - Pericolo ESTERNO insorto da altre costruzioni, reti, versanti e provvedimenti di pronto intervento (P.I.) eseguiti

Tipo di danno	Presenza Danno			Provvedimenti di P.I. eseguiti		
	A	B	C	Assente	Edificio	Via d'accesso e di fuga
1. Bottezza intaccata, irregolarità, deformazioni, ...	<input type="checkbox"/>	<input type="checkbox"/>	<input type="checkbox"/>	<input type="checkbox"/>	<input type="checkbox"/>	<input type="checkbox"/>
2. Cadute tegole, condotti, esane lavanti, ...	<input type="checkbox"/>	<input type="checkbox"/>	<input type="checkbox"/>	<input type="checkbox"/>	<input type="checkbox"/>	<input type="checkbox"/>
3. Gradi di corrosione, parzevoli, ...	<input type="checkbox"/>	<input type="checkbox"/>	<input type="checkbox"/>	<input type="checkbox"/>	<input type="checkbox"/>	<input type="checkbox"/>
4. Entrata altri oggetti in locali e esterni	<input type="checkbox"/>	<input type="checkbox"/>	<input type="checkbox"/>	<input type="checkbox"/>	<input type="checkbox"/>	<input type="checkbox"/>
5. Danno alla rete idrica, fognaria e idroelettrica	<input type="checkbox"/>	<input type="checkbox"/>	<input type="checkbox"/>	<input type="checkbox"/>	<input type="checkbox"/>	<input type="checkbox"/>
6. Danno alla rete elettrica e del gas	<input type="checkbox"/>	<input type="checkbox"/>	<input type="checkbox"/>	<input type="checkbox"/>	<input type="checkbox"/>	<input type="checkbox"/>

SEZIONE 7 - TERRENO E FONDAZIONI

Tipo di danno	Presenza Danno			Provvedimenti di P.I. eseguiti		
	A	B	C	Assente	Edificio	Via d'accesso e di fuga
1. Cracks e calcoli spalti da scavi sotterranei	<input type="checkbox"/>	<input type="checkbox"/>	<input type="checkbox"/>	<input type="checkbox"/>	<input type="checkbox"/>	<input type="checkbox"/>
2. Cedimenti di reti di distribuzione	<input type="checkbox"/>	<input type="checkbox"/>	<input type="checkbox"/>	<input type="checkbox"/>	<input type="checkbox"/>	<input type="checkbox"/>
3. Cedimenti di versanti incombenti	<input type="checkbox"/>	<input type="checkbox"/>	<input type="checkbox"/>	<input type="checkbox"/>	<input type="checkbox"/>	<input type="checkbox"/>



SCHEDA DI 1° LIVELLO DI RILEVAMENTO DANNO, PRONTO INTERVENTO E AGIBILITÀ PER EDIFICI ORDINARI NELL'EMERGENZA POST-SISMICA
(AGOS 07/2013)



PROVINCIA: CATIA BRUCATE
COMUNE: MISTRENTINO

UBICAZIONE: Via ...
INDICAZIONE: ...

COORDINATE: ...

PROBLEMA EDIFICIO: ...



SEZIONE 2 - DESCRIZIONE EDIFICIO

Dati metrici		EIA (max 2)		Uso - espositivo	
Altezza massima (m)	Superficie netta (mq)	Gen. e Alt.	Uso	Differenziale	Occupati
01 < 2,50	1 < 100 + 400	1 < 100	1	0 < 10%	0
02 2,50 - 5,00	2 < 50 + 40	2 < 10 + 45	2	0 < 10 + 5%	0
03 5,00 - 10,00	3 < 50 + 40	3 < 10 + 45	3	0 < 10 + 5%	0
04 > 10,00	4 < 50 + 40	4 < 10 + 45	4	0 < 10 + 5%	0

NOTE ESPLICATIVE SULLA COMPILAZIONE DELLA SCHEDA AGOS 07/2013

La scheda va compilata per un intero edificio inteso per edificio una unità strutturale, "dalla terra", individuabile per caratteristiche tipologiche e quindi distinguibile dagli edifici adiacenti per tali caratteristiche e anche per difficoltà di accesso che impedisca l'accesso ai soccorsi, ecc.

La scheda è divisa in 5 sezioni. Le informazioni sono presentate in modo schematico e sintetico, in modo da consentire la compilazione della scheda in modo semplice e veloce. Le informazioni sono presentate in modo schematico e sintetico, in modo da consentire la compilazione della scheda in modo semplice e veloce.

Sezione 1 - Identificazione edificio
Indicare i dati di localizzazione: Provincia, Comune e frazione. L'indirizzo: numero e via. Il numero catastale del fabbricato. Il numero di catastale del fabbricato. Il numero di catastale del fabbricato.

Sezione 2 - Descrizione edificio
Indicare il numero di piani complessivi dell'edificio. Il numero di piani complessivi dell'edificio. Il numero di piani complessivi dell'edificio.

Sezione 3 - Tipologia e stato
Indicare la tipologia dell'edificio. Il numero di piani complessivi dell'edificio. Il numero di piani complessivi dell'edificio.

Sezione 4 - Stato
Indicare lo stato dell'edificio. Il numero di piani complessivi dell'edificio. Il numero di piani complessivi dell'edificio.

Sezione 5 - Note
Indicare le note relative all'edificio. Il numero di piani complessivi dell'edificio. Il numero di piani complessivi dell'edificio.

SEZIONE 8 - Guadagno di abitabilità

8-A Valutazione del rischio		8-B Entità di abitabilità	
Rischio	Grave (3)	Grave (3)	Grave (3)
Basso	Grave (3)	Grave (3)	Grave (3)
Alto	Grave (3)	Grave (3)	Grave (3)

La compilazione della presente scheda non costituisce una verifica tecnica né sostituisce il rispetto degli obblighi relativi alla sicurezza ed luoghi di lavoro di tutti degli addetti ai lavori.

8-C	1 Solo dell'entità	4 Non esigibile	5 Sopralungo rifugio (S)	6 O Barchino (B)	7 O Barchino (M)
Sicurezza della visita	2 O Facile	3 O Complessa (3-2-3)	0 O Provvisoriamente con l'uscita (M)	1 O Altro (A)	2 O Altro (M)

SEZIONE 9 - Altre osservazioni

Sul danno, sui provvedimenti di pronto intervento, paghella e altro

SEZIONE 9 - ALTRE OSSERVAZIONI

INTRA IMMEDIATAMENTE

SEZIONE 9 - ALTRE OSSERVAZIONI

SEZIONE 9 - ALTRE OSSERVAZIONI

Componenti della squadra di intervento (stampedo) ARCA DI BENEVENTO PASSENGE ANNA INGLESSE AUTONIA

Firma *Luigi Di Stefano*

SEZIONE 7 - TERRENO E FONDAZIONI

Danni da inascanzi

SEZIONE 3 - TIPOLOGIA

Strutture verticali	Strutture in muratura	Altre strutture
1. Invece di muratura	1. Invece di muratura	1. Invece di muratura
2. Invece di muratura	2. Invece di muratura	2. Invece di muratura
3. Invece di muratura	3. Invece di muratura	3. Invece di muratura
4. Invece di muratura	4. Invece di muratura	4. Invece di muratura
5. Invece di muratura	5. Invece di muratura	5. Invece di muratura
6. Invece di muratura	6. Invece di muratura	6. Invece di muratura

SEZIONE 4 - DANNI AD ELEMENTI STRUTTURALI o provvedimenti di pronto intervento (P.I.) eseguiti

Danno III	Danno II	Danno I
1. Danno III	2. Danno II	3. Danno I
4. Danno III	5. Danno II	6. Danno I
7. Danno III	8. Danno II	9. Danno I
10. Danno III	11. Danno II	12. Danno I

SEZIONE 5 - DANNI AD ELEMENTI STRUTTURALI o provvedimenti di pronto intervento (P.I.) eseguiti

Presenza Danno	Nessuno	Fiumine	Puntale	Riparazione	Riduzione di carico	Riparazione
1. Danno III	2. Danno II	3. Danno I	4. Danno III	5. Danno II	6. Danno I	7. Danno III
8. Danno III	9. Danno II	10. Danno I	11. Danno III	12. Danno II	13. Danno I	14. Danno III
15. Danno III	16. Danno II	17. Danno I	18. Danno III	19. Danno II	20. Danno I	21. Danno III

SEZIONE 6 - PERICOLO ESTERNO limitati da altre costruzioni, reti, versanti e provvedimenti di pronto intervento (P.I.) eseguiti

Pericolo su:	Assente	Edificio	Via d'accesso o di fuga	Via interna	Barriera di sicurezza	Barriera protettiva
1. Danno III	2. Danno II	3. Danno I	4. Danno III	5. Danno II	6. Danno I	7. Danno III
8. Danno III	9. Danno II	10. Danno I	11. Danno III	12. Danno II	13. Danno I	14. Danno III
15. Danno III	16. Danno II	17. Danno I	18. Danno III	19. Danno II	20. Danno I	21. Danno III

Strutture verticali	Strutture di muratura		Altre strutture	
	Altre in c.a.	Altre in c.a.	Altre in c.a.	Altre in c.a.
1. Incastrata	<input type="checkbox"/>	<input type="checkbox"/>	<input type="checkbox"/>	<input type="checkbox"/>
2. Incastrata	<input type="checkbox"/>	<input type="checkbox"/>	<input type="checkbox"/>	<input type="checkbox"/>
3. Incastrata	<input type="checkbox"/>	<input type="checkbox"/>	<input type="checkbox"/>	<input type="checkbox"/>
4. Incastrata	<input type="checkbox"/>	<input type="checkbox"/>	<input type="checkbox"/>	<input type="checkbox"/>
5. Incastrata	<input type="checkbox"/>	<input type="checkbox"/>	<input type="checkbox"/>	<input type="checkbox"/>

Livello-estensione	Danni		Danni	
	Danni	Danni	Danni	Danni
1. Danni	<input type="checkbox"/>	<input type="checkbox"/>	<input type="checkbox"/>	<input type="checkbox"/>
2. Danni	<input type="checkbox"/>	<input type="checkbox"/>	<input type="checkbox"/>	<input type="checkbox"/>
3. Danni	<input type="checkbox"/>	<input type="checkbox"/>	<input type="checkbox"/>	<input type="checkbox"/>
4. Danni	<input type="checkbox"/>	<input type="checkbox"/>	<input type="checkbox"/>	<input type="checkbox"/>
5. Danni	<input type="checkbox"/>	<input type="checkbox"/>	<input type="checkbox"/>	<input type="checkbox"/>

Tipo di danno	Danni		Danni	
	Danni	Danni	Danni	Danni
1. Danni	<input type="checkbox"/>	<input type="checkbox"/>	<input type="checkbox"/>	<input type="checkbox"/>
2. Danni	<input type="checkbox"/>	<input type="checkbox"/>	<input type="checkbox"/>	<input type="checkbox"/>
3. Danni	<input type="checkbox"/>	<input type="checkbox"/>	<input type="checkbox"/>	<input type="checkbox"/>
4. Danni	<input type="checkbox"/>	<input type="checkbox"/>	<input type="checkbox"/>	<input type="checkbox"/>
5. Danni	<input type="checkbox"/>	<input type="checkbox"/>	<input type="checkbox"/>	<input type="checkbox"/>

Causa	Danni		Danni	
	Danni	Danni	Danni	Danni
1. Danni	<input type="checkbox"/>	<input type="checkbox"/>	<input type="checkbox"/>	<input type="checkbox"/>
2. Danni	<input type="checkbox"/>	<input type="checkbox"/>	<input type="checkbox"/>	<input type="checkbox"/>
3. Danni	<input type="checkbox"/>	<input type="checkbox"/>	<input type="checkbox"/>	<input type="checkbox"/>
4. Danni	<input type="checkbox"/>	<input type="checkbox"/>	<input type="checkbox"/>	<input type="checkbox"/>
5. Danni	<input type="checkbox"/>	<input type="checkbox"/>	<input type="checkbox"/>	<input type="checkbox"/>

Strutture orizzontali	Strutture di muratura		Altre strutture	
	Altre in c.a.	Altre in c.a.	Altre in c.a.	Altre in c.a.
1. Incastrata	<input type="checkbox"/>	<input type="checkbox"/>	<input type="checkbox"/>	<input type="checkbox"/>
2. Incastrata	<input type="checkbox"/>	<input type="checkbox"/>	<input type="checkbox"/>	<input type="checkbox"/>
3. Incastrata	<input type="checkbox"/>	<input type="checkbox"/>	<input type="checkbox"/>	<input type="checkbox"/>
4. Incastrata	<input type="checkbox"/>	<input type="checkbox"/>	<input type="checkbox"/>	<input type="checkbox"/>
5. Incastrata	<input type="checkbox"/>	<input type="checkbox"/>	<input type="checkbox"/>	<input type="checkbox"/>

Livello-estensione	Danni		Danni	
	Danni	Danni	Danni	Danni
1. Danni	<input type="checkbox"/>	<input type="checkbox"/>	<input type="checkbox"/>	<input type="checkbox"/>
2. Danni	<input type="checkbox"/>	<input type="checkbox"/>	<input type="checkbox"/>	<input type="checkbox"/>
3. Danni	<input type="checkbox"/>	<input type="checkbox"/>	<input type="checkbox"/>	<input type="checkbox"/>
4. Danni	<input type="checkbox"/>	<input type="checkbox"/>	<input type="checkbox"/>	<input type="checkbox"/>
5. Danni	<input type="checkbox"/>	<input type="checkbox"/>	<input type="checkbox"/>	<input type="checkbox"/>

Tipo di danno	Danni		Danni	
	Danni	Danni	Danni	Danni
1. Danni	<input type="checkbox"/>	<input type="checkbox"/>	<input type="checkbox"/>	<input type="checkbox"/>
2. Danni	<input type="checkbox"/>	<input type="checkbox"/>	<input type="checkbox"/>	<input type="checkbox"/>
3. Danni	<input type="checkbox"/>	<input type="checkbox"/>	<input type="checkbox"/>	<input type="checkbox"/>
4. Danni	<input type="checkbox"/>	<input type="checkbox"/>	<input type="checkbox"/>	<input type="checkbox"/>
5. Danni	<input type="checkbox"/>	<input type="checkbox"/>	<input type="checkbox"/>	<input type="checkbox"/>

Causa	Danni		Danni	
	Danni	Danni	Danni	Danni
1. Danni	<input type="checkbox"/>	<input type="checkbox"/>	<input type="checkbox"/>	<input type="checkbox"/>
2. Danni	<input type="checkbox"/>	<input type="checkbox"/>	<input type="checkbox"/>	<input type="checkbox"/>
3. Danni	<input type="checkbox"/>	<input type="checkbox"/>	<input type="checkbox"/>	<input type="checkbox"/>
4. Danni	<input type="checkbox"/>	<input type="checkbox"/>	<input type="checkbox"/>	<input type="checkbox"/>
5. Danni	<input type="checkbox"/>	<input type="checkbox"/>	<input type="checkbox"/>	<input type="checkbox"/>

Strutture verticali	Strutture di muratura		Altre strutture	
	Altre in c.a.	Altre in c.a.	Altre in c.a.	Altre in c.a.
1. Incastrata	<input type="checkbox"/>	<input type="checkbox"/>	<input type="checkbox"/>	<input type="checkbox"/>
2. Incastrata	<input type="checkbox"/>	<input type="checkbox"/>	<input type="checkbox"/>	<input type="checkbox"/>
3. Incastrata	<input type="checkbox"/>	<input type="checkbox"/>	<input type="checkbox"/>	<input type="checkbox"/>
4. Incastrata	<input type="checkbox"/>	<input type="checkbox"/>	<input type="checkbox"/>	<input type="checkbox"/>
5. Incastrata	<input type="checkbox"/>	<input type="checkbox"/>	<input type="checkbox"/>	<input type="checkbox"/>

Livello-estensione	Danni		Danni	
	Danni	Danni	Danni	Danni
1. Danni	<input type="checkbox"/>	<input type="checkbox"/>	<input type="checkbox"/>	<input type="checkbox"/>
2. Danni	<input type="checkbox"/>	<input type="checkbox"/>	<input type="checkbox"/>	<input type="checkbox"/>
3. Danni	<input type="checkbox"/>	<input type="checkbox"/>	<input type="checkbox"/>	<input type="checkbox"/>
4. Danni	<input type="checkbox"/>	<input type="checkbox"/>	<input type="checkbox"/>	<input type="checkbox"/>
5. Danni	<input type="checkbox"/>	<input type="checkbox"/>	<input type="checkbox"/>	<input type="checkbox"/>

Tipo di danno	Danni		Danni	
	Danni	Danni	Danni	Danni
1. Danni	<input type="checkbox"/>	<input type="checkbox"/>	<input type="checkbox"/>	<input type="checkbox"/>
2. Danni	<input type="checkbox"/>	<input type="checkbox"/>	<input type="checkbox"/>	<input type="checkbox"/>
3. Danni	<input type="checkbox"/>	<input type="checkbox"/>	<input type="checkbox"/>	<input type="checkbox"/>
4. Danni	<input type="checkbox"/>	<input type="checkbox"/>	<input type="checkbox"/>	<input type="checkbox"/>
5. Danni	<input type="checkbox"/>	<input type="checkbox"/>	<input type="checkbox"/>	<input type="checkbox"/>

Causa	Danni		Danni	
	Danni	Danni	Danni	Danni
1. Danni	<input type="checkbox"/>	<input type="checkbox"/>	<input type="checkbox"/>	<input type="checkbox"/>
2. Danni	<input type="checkbox"/>	<input type="checkbox"/>	<input type="checkbox"/>	<input type="checkbox"/>
3. Danni	<input type="checkbox"/>	<input type="checkbox"/>	<input type="checkbox"/>	<input type="checkbox"/>
4. Danni	<input type="checkbox"/>	<input type="checkbox"/>	<input type="checkbox"/>	<input type="checkbox"/>
5. Danni	<input type="checkbox"/>	<input type="checkbox"/>	<input type="checkbox"/>	<input type="checkbox"/>

PROTEZIONE CIVILE
MILITARE
REGIONALE
LIVELLO 1

SEZIONE 1 - INCERTEZZE E LUNGHE

PROTEZIONE CIVILE
MILITARE
REGIONALE
LIVELLO 1

SEZIONE 2 - INFORMAZIONI LUNGHE

PROTEZIONE CIVILE
MILITARE
REGIONALE
LIVELLO 1

SEZIONE 3 - INFORMAZIONI LUNGHE

PROTEZIONE CIVILE
MILITARE
REGIONALE
LIVELLO 1

SEZIONE 4 - INFORMAZIONI LUNGHE

PROTEZIONE CIVILE
MILITARE
REGIONALE
LIVELLO 1



SEZIONE 2 - INFORMAZIONI LUNGHE

N° Piano totale con interrati	Altezza media di piano (m)	Superficie media di piano (m²)	Dati matrici		Uso - destinazione	Decreto
			Calcestruzzo	Acciaio		
01	0	10 < 2,50	0	0	0	
02	0	2,50 < 3,40	0	0	0	
03	0	3,40 < 5,00	0	0	0	
04	0	5,00 > 5,00	0	0	0	
05	0	> 5,00	0	0	0	
06	0	0	0	0	0	
07	0	0	0	0	0	
08	0	0	0	0	0	

NOTE ESPLICATIVE SULLA COMPILAZIONE DELLA SCHEDA AGOS 01/2013

Sezione 1 - Elementi strutturali
L'elenco di riferimento nella sezione 1 sono quelli "tipici", cioè quelli riscontrabili in edifici di riferimento nella sezione 1. Per ogni componente (P.C., sistema di tralicci, sistema di tralicci, sistema di tralicci) si indica il tipo di struttura (P.C., sistema di tralicci, sistema di tralicci) e il sistema di riferimento (P.C., sistema di tralicci, sistema di tralicci) e il sistema di riferimento (P.C., sistema di tralicci, sistema di tralicci).

Sezione 2 - Informazioni lunghe
L'elenco di riferimento nella sezione 2 sono quelli "tipici", cioè quelli riscontrabili in edifici di riferimento nella sezione 2. Per ogni componente (P.C., sistema di tralicci, sistema di tralicci) si indica il tipo di struttura (P.C., sistema di tralicci, sistema di tralicci) e il sistema di riferimento (P.C., sistema di tralicci, sistema di tralicci) e il sistema di riferimento (P.C., sistema di tralicci, sistema di tralicci).

Sezione 3 - Informazioni lunghe
L'elenco di riferimento nella sezione 3 sono quelli "tipici", cioè quelli riscontrabili in edifici di riferimento nella sezione 3. Per ogni componente (P.C., sistema di tralicci, sistema di tralicci) si indica il tipo di struttura (P.C., sistema di tralicci, sistema di tralicci) e il sistema di riferimento (P.C., sistema di tralicci, sistema di tralicci) e il sistema di riferimento (P.C., sistema di tralicci, sistema di tralicci).

Sezione 4 - Informazioni lunghe
L'elenco di riferimento nella sezione 4 sono quelli "tipici", cioè quelli riscontrabili in edifici di riferimento nella sezione 4. Per ogni componente (P.C., sistema di tralicci, sistema di tralicci) si indica il tipo di struttura (P.C., sistema di tralicci, sistema di tralicci) e il sistema di riferimento (P.C., sistema di tralicci, sistema di tralicci) e il sistema di riferimento (P.C., sistema di tralicci, sistema di tralicci).

SEZIONE 3 - TIPOLOGIA (procedete, per gli edifici in fase di costruzione, al massimo 2 tipi di categorizzazione, indicando l'ordine di priorità)

Strutture verticali	Non identificata		Strutture in muratura		Altre strutture	
	1	2	3	4	5	6
Strutture orizzontali	Non identificata		Strutture in muratura		Altre strutture	
	1	2	3	4	5	6

SEZIONE 4 - DANNI AD ELEMENTI STRUTTURALI E PROVVEDIMENTI DI PRONTO INTERVENTO (P.I.) ESIGIBILI

Livello - estensione	Danno in		Provvedimenti di P.I. eseguiti	
	04 - 05 Infrastesso	07 - 03 Medio Grave	01 Leggero	02 Protezione 03 Riparazione 04 Ristrutturazione 05 Rimozione
Componente strutturale	Danno preesistente		Provvedimenti di P.I. eseguiti	
	1	2	3	4

SEZIONE 5 - DANNI AD ELEMENTI NON STRUTTURALI E PROVVEDIMENTI DI PRONTO INTERVENTO (P.I.) ESIGIBILI

Tipo di danno	Danno		Provvedimenti di P.I. eseguiti	
	04 - 05 Infrastesso	07 - 03 Medio Grave	01 Leggero	02 Protezione 03 Riparazione 04 Ristrutturazione 05 Rimozione
Componente non strutturale	Danno preesistente		Provvedimenti di P.I. eseguiti	
	1	2	3	4

SEZIONE 6 - PERICOLO ESTERNO INDOTTO DA ALTRE COSTRUZIONI, RETI, VERSANTI E PROVVEDIMENTI DI PRONTO INTERVENTO (P.I.) ESIGIBILI

Tipo di rischio	Danno		Provvedimenti di P.I. eseguiti	
	04 - 05 Infrastesso	07 - 03 Medio Grave	01 Leggero	02 Protezione 03 Riparazione 04 Ristrutturazione 05 Rimozione
Componente non strutturale	Danno preesistente		Provvedimenti di P.I. eseguiti	
	1	2	3	4

SEZIONE 7 - TERRENO E FONDAZIONI

Tipo di rischio	Danno		Provvedimenti di P.I. eseguiti	
	04 - 05 Infrastesso	07 - 03 Medio Grave	01 Leggero	02 Protezione 03 Riparazione 04 Ristrutturazione 05 Rimozione
Componente non strutturale	Danno preesistente		Provvedimenti di P.I. eseguiti	
	1	2	3	4

SEZIONE 3 - TIPOLOGIA (Impugnata) degli edifici in questione

Strutture verticali	STRUTTURE IN INQUADRA		ALTERE STRUTTURE	
	1. Insieme di pilastri e di travi orizzontali (pavimenti e solai) (struttura portante)	2. Pareti in c.a.	1. Insieme di pilastri e di travi orizzontali (pavimenti e solai)	2. Pareti in c.a.
Strutture orizzontali	1. Travi orizzontali	1. Travi in c.a.	1. Travi in c.a.	1. Travi in c.a.
	2. Solai in c.a.	2. Pareti in c.a.	2. Pareti in c.a.	2. Pareti in c.a.

SEZIONE 4 - DATI AD ELEMENTI STRUTTURALI E PROVIDIMENTI DI PRONTO INTERVENTO (P.I.) ESISTENTI

Livello + abbasione	Danni in		Providimenti di P.I. esistenti	
	04 - DS Gravissimo	02 - D3 Medio Grave	01 Leggero	00 Nessun danno
Componente strutturale	0	0	0	0
Danni persistenti	0	0	0	0
1. Sostanze corrosive	0	0	0	0
2. Sismi	0	0	0	0

SEZIONE 5 - DATI AD ELEMENTI NON STRUTTURALI E PROVIDIMENTI DI PRONTO INTERVENTO (P.I.) ESISTENTI

Tipo di danno	Providimenti di P.I. esistenti		Providimenti di P.I. esigibili	
	04 - DS Gravissimo	02 - D3 Medio Grave	01 Leggero	00 Nessun danno
1. Danni ai finestrini, porte, serramenti, coperture...	0	0	0	0
2. Danni ai pavimenti, soffitti, pareti, cornici...	0	0	0	0
3. Danni ai servizi igienici, sanitari, impianti...	0	0	0	0

SEZIONE 6 - PARTICOLARE ESTERNO (Inoltre alle altre costruzioni, tutti i versanti e providedimenti di pronto intervento (P.I.) esigibili)

Causa	Pericolo sul ...		Providimenti di P.I. esigibili	
	Assente	Presente	Intervento di pronto intervento	Intervento di manutenzione ordinaria
1. Credi o crederi sovrastanti edifici adiacenti	0	0	0	0
2. Crederi di tipo di distribuzione	0	0	0	0
3. Crederi da versanti sovrastanti	0	0	0	0

SEZIONE 8 - TIPOLOGIA (Impugnata) degli edifici in questione

Rischio	6-A Valutazione del rischio		8-B Esito di giudizio	
	1. Insieme di pilastri e di travi orizzontali (pavimenti e solai)	2. Pareti in c.a.	1. Insieme di pilastri e di travi orizzontali (pavimenti e solai)	2. Pareti in c.a.
Stato	1. Insieme di pilastri e di travi orizzontali (pavimenti e solai)	2. Pareti in c.a.	1. Insieme di pilastri e di travi orizzontali (pavimenti e solai)	2. Pareti in c.a.
	1. Insieme di pilastri e di travi orizzontali (pavimenti e solai)	2. Pareti in c.a.	1. Insieme di pilastri e di travi orizzontali (pavimenti e solai)	2. Pareti in c.a.

SEZIONE 9 - ALTRE OSSERVAZIONI

Sul piano, sui providedimenti di pronto intervento, l'agibilità o altro

1. Insieme di pilastri e di travi orizzontali (pavimenti e solai)

2. Pareti in c.a.

3. Insieme di pilastri e di travi orizzontali (pavimenti e solai)

4. Pareti in c.a.

SEZIONE 7 - TERRENI E FONDAMENTI

1. Insieme di pilastri e di travi orizzontali (pavimenti e solai)

2. Pareti in c.a.

3. Insieme di pilastri e di travi orizzontali (pavimenti e solai)

4. Pareti in c.a.

5. Insieme di pilastri e di travi orizzontali (pavimenti e solai)

6. Pareti in c.a.

7. Insieme di pilastri e di travi orizzontali (pavimenti e solai)

8. Pareti in c.a.

9. Insieme di pilastri e di travi orizzontali (pavimenti e solai)

10. Pareti in c.a.

11. Insieme di pilastri e di travi orizzontali (pavimenti e solai)

12. Pareti in c.a.

13. Insieme di pilastri e di travi orizzontali (pavimenti e solai)

14. Pareti in c.a.

15. Insieme di pilastri e di travi orizzontali (pavimenti e solai)

16. Pareti in c.a.

17. Insieme di pilastri e di travi orizzontali (pavimenti e solai)

18. Pareti in c.a.

19. Insieme di pilastri e di travi orizzontali (pavimenti e solai)

20. Pareti in c.a.

21. Insieme di pilastri e di travi orizzontali (pavimenti e solai)

22. Pareti in c.a.

23. Insieme di pilastri e di travi orizzontali (pavimenti e solai)

24. Pareti in c.a.

25. Insieme di pilastri e di travi orizzontali (pavimenti e solai)

26. Pareti in c.a.

27. Insieme di pilastri e di travi orizzontali (pavimenti e solai)

28. Pareti in c.a.

29. Insieme di pilastri e di travi orizzontali (pavimenti e solai)

30. Pareti in c.a.

31. Insieme di pilastri e di travi orizzontali (pavimenti e solai)

32. Pareti in c.a.

33. Insieme di pilastri e di travi orizzontali (pavimenti e solai)

34. Pareti in c.a.

35. Insieme di pilastri e di travi orizzontali (pavimenti e solai)

36. Pareti in c.a.

37. Insieme di pilastri e di travi orizzontali (pavimenti e solai)

38. Pareti in c.a.

39. Insieme di pilastri e di travi orizzontali (pavimenti e solai)

40. Pareti in c.a.

41. Insieme di pilastri e di travi orizzontali (pavimenti e solai)

42. Pareti in c.a.

43. Insieme di pilastri e di travi orizzontali (pavimenti e solai)

44. Pareti in c.a.

45. Insieme di pilastri e di travi orizzontali (pavimenti e solai)

46. Pareti in c.a.

47. Insieme di pilastri e di travi orizzontali (pavimenti e solai)

48. Pareti in c.a.

49. Insieme di pilastri e di travi orizzontali (pavimenti e solai)

50. Pareti in c.a.

51. Insieme di pilastri e di travi orizzontali (pavimenti e solai)

52. Pareti in c.a.

53. Insieme di pilastri e di travi orizzontali (pavimenti e solai)

54. Pareti in c.a.

55. Insieme di pilastri e di travi orizzontali (pavimenti e solai)

56. Pareti in c.a.

57. Insieme di pilastri e di travi orizzontali (pavimenti e solai)

58. Pareti in c.a.

59. Insieme di pilastri e di travi orizzontali (pavimenti e solai)

60. Pareti in c.a.

61. Insieme di pilastri e di travi orizzontali (pavimenti e solai)

62. Pareti in c.a.

63. Insieme di pilastri e di travi orizzontali (pavimenti e solai)

64. Pareti in c.a.

65. Insieme di pilastri e di travi orizzontali (pavimenti e solai)

66. Pareti in c.a.

67. Insieme di pilastri e di travi orizzontali (pavimenti e solai)

68. Pareti in c.a.

69. Insieme di pilastri e di travi orizzontali (pavimenti e solai)

70. Pareti in c.a.

71. Insieme di pilastri e di travi orizzontali (pavimenti e solai)

72. Pareti in c.a.

73. Insieme di pilastri e di travi orizzontali (pavimenti e solai)

74. Pareti in c.a.

75. Insieme di pilastri e di travi orizzontali (pavimenti e solai)

76. Pareti in c.a.

77. Insieme di pilastri e di travi orizzontali (pavimenti e solai)

78. Pareti in c.a.

79. Insieme di pilastri e di travi orizzontali (pavimenti e solai)

80. Pareti in c.a.

81. Insieme di pilastri e di travi orizzontali (pavimenti e solai)

82. Pareti in c.a.

83. Insieme di pilastri e di travi orizzontali (pavimenti e solai)

84. Pareti in c.a.

85. Insieme di pilastri e di travi orizzontali (pavimenti e solai)

86. Pareti in c.a.

87. Insieme di pilastri e di travi orizzontali (pavimenti e solai)

88. Pareti in c.a.

89. Insieme di pilastri e di travi orizzontali (pavimenti e solai)

90. Pareti in c.a.

91. Insieme di pilastri e di travi orizzontali (pavimenti e solai)

92. Pareti in c.a.

93. Insieme di pilastri e di travi orizzontali (pavimenti e solai)

94. Pareti in c.a.

95. Insieme di pilastri e di travi orizzontali (pavimenti e solai)

96. Pareti in c.a.

97. Insieme di pilastri e di travi orizzontali (pavimenti e solai)

98. Pareti in c.a.

99. Insieme di pilastri e di travi orizzontali (pavimenti e solai)

100. Pareti in c.a.

Firma: *Luigi Di Biase*
 Incarico: *Perito*



MINISTERO DELL'AGRICOLTURA, DELL'ALIMENTAZIONE E DELLE FORESTE
DIREZIONE GENERALE
DIREZIONE REGIONALE
REGIONE DEL VENETO
C/O REGIONALE AGRICOLTURA, ALIMENTAZIONE E FORESTE
VIA S. VINCENZO 21 - 30100 PADOVA

PROTEZIONE DEI COLTIVI
SISTEMI DI PROTEZIONE
M. 2003/007/02

STAZIONE DI IDENTIFICAZIONE AGRICOLA
INDICAZIONE DEL TIPO DI COLTIVAZIONE
INDICAZIONE DELLA REGIONE
INDICAZIONE DELLA PROVINCIA
INDICAZIONE DEL COMUNE
INDICAZIONE DEL QUARTIERE
INDICAZIONE DELLA VIA
INDICAZIONE DEL C.A.P.
INDICAZIONE DEL C.A.D.

INDICAZIONE DEL TIPO DI COLTIVAZIONE
INDICAZIONE DELLA REGIONE
INDICAZIONE DELLA PROVINCIA
INDICAZIONE DEL COMUNE
INDICAZIONE DEL QUARTIERE
INDICAZIONE DELLA VIA
INDICAZIONE DEL C.A.P.
INDICAZIONE DEL C.A.D.

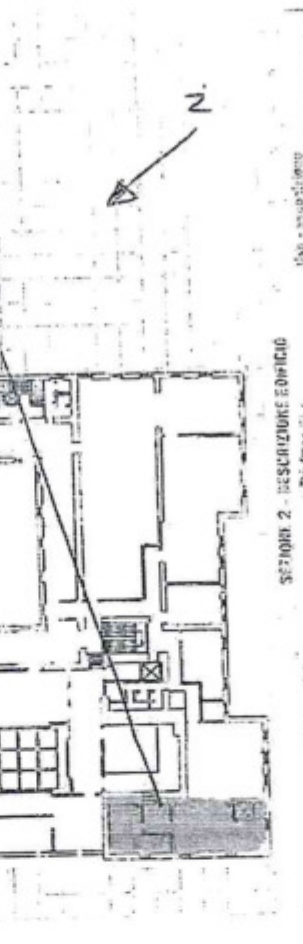

SEZIONE 2 - DESCRIZIONE EDIFICIO

P. di identificazione	Data di nascita		Superficie totale (mq)	Superficie coperta (mq)	Stato di conservazione	Tipologia
	1911-1915	1916-1920				
01	0	0	0	0	0	0
02	0	0	0	0	0	0
03	0	0	0	0	0	0
04	0	0	0	0	0	0
05	0	0	0	0	0	0
06	0	0	0	0	0	0
07	0	0	0	0	0	0
08	0	0	0	0	0	0
09	0	0	0	0	0	0
10	0	0	0	0	0	0

PROTEZIONE DEI COLTIVI

Il presente documento descrive il sistema di protezione dei coltivi agricoli, in base alle indicazioni contenute nel piano di protezione dei coltivi. Il sistema è costituito da una serie di misure di prevenzione e di protezione, che hanno lo scopo di ridurre al minimo il rischio di danni ai coltivi causati da eventi naturali o da attività umane. Le misure di prevenzione consistono in: la scelta di varietà resistenti alle malattie; l'uso di prodotti fitofarmaci; l'adozione di pratiche agronomiche che favoriscano la salute delle piante. Le misure di protezione consistono in: la creazione di barriere fisiche; l'uso di reti di protezione; l'installazione di sistemi di allarme. Il presente documento è destinato ai coltivatori e ai tecnici incaricati della gestione dei coltivi.

Il presente documento descrive il sistema di protezione dei coltivi agricoli, in base alle indicazioni contenute nel piano di protezione dei coltivi. Il sistema è costituito da una serie di misure di prevenzione e di protezione, che hanno lo scopo di ridurre al minimo il rischio di danni ai coltivi causati da eventi naturali o da attività umane. Le misure di prevenzione consistono in: la scelta di varietà resistenti alle malattie; l'uso di prodotti fitofarmaci; l'adozione di pratiche agronomiche che favoriscano la salute delle piante. Le misure di protezione consistono in: la creazione di barriere fisiche; l'uso di reti di protezione; l'installazione di sistemi di allarme. Il presente documento è destinato ai coltivatori e ai tecnici incaricati della gestione dei coltivi.

Il presente documento descrive il sistema di protezione dei coltivi agricoli, in base alle indicazioni contenute nel piano di protezione dei coltivi. Il sistema è costituito da una serie di misure di prevenzione e di protezione, che hanno lo scopo di ridurre al minimo il rischio di danni ai coltivi causati da eventi naturali o da attività umane. Le misure di prevenzione consistono in: la scelta di varietà resistenti alle malattie; l'uso di prodotti fitofarmaci; l'adozione di pratiche agronomiche che favoriscano la salute delle piante. Le misure di protezione consistono in: la creazione di barriere fisiche; l'uso di reti di protezione; l'installazione di sistemi di allarme. Il presente documento è destinato ai coltivatori e ai tecnici incaricati della gestione dei coltivi.

237
 238
 239
 240
 241
 242
 243
 244
 245
 246
 247
 248
 249
 250
 251
 252
 253
 254
 255
 256
 257
 258
 259
 260
 261
 262
 263
 264
 265
 266
 267
 268
 269
 270
 271
 272
 273
 274
 275
 276
 277
 278
 279
 280
 281
 282
 283
 284
 285
 286
 287
 288
 289
 290
 291
 292
 293
 294
 295
 296
 297
 298
 299
 300
 301
 302
 303
 304
 305
 306
 307
 308
 309
 310
 311
 312
 313
 314
 315
 316
 317
 318
 319
 320
 321
 322
 323
 324
 325
 326
 327
 328
 329
 330
 331
 332
 333
 334
 335
 336
 337
 338
 339
 340
 341
 342
 343
 344
 345
 346
 347
 348
 349
 350
 351
 352
 353
 354
 355
 356
 357
 358
 359
 360
 361
 362
 363
 364
 365
 366
 367
 368
 369
 370
 371
 372
 373
 374
 375
 376
 377
 378
 379
 380
 381
 382
 383
 384
 385
 386
 387
 388
 389
 390
 391
 392
 393
 394
 395
 396
 397
 398
 399
 400

REQUISITI PER LA CONCESSIONE DI SOGGETTI SOTTOPRODOTTI A INTERVENTO DI PRIMO INTERVENTO (P.I.) SOGGETTI

CATEGORIA	DESCRIZIONE	REQUISITI											
		1	2	3	4	5	6	7	8	9	10	11	12
X	...												
	...												
	...												
	...												
	...												

REQUISITI PER LA CONCESSIONE DI SOGGETTI SOTTOPRODOTTI A INTERVENTO DI PRIMO INTERVENTO (P.I.) SOGGETTI

...
 ...
 ...
 ...
 ...
 ...
 ...

TRATTASI DI LOCALE NEBATA-PALEONANIE SCUOLA GFS -
- SI FA PRESENTE CHE L'ENTRATA E' STATO EDIFICATO
SU UN IMPIANTO (EX CHIESA SAN FRANCESCO)

ARCH. ANTONIO IANIGRO
 ARCH. PROCVAR DI BENEDETTI

Arch. N. Di Benedetto
Coordinatore

3-7 Tutti i requisiti sono stati rispettati, viene autorizzato...

REQUISITI PER LA CONCESSIONE DI SOGGETTI SOTTOPRODOTTI A INTERVENTO DI PRIMO INTERVENTO (P.I.) SOGGETTI

CATEGORIA	DESCRIZIONE	REQUISITI											
		1	2	3	4	5	6	7	8	9	10	11	12
X	...												
	...												
	...												
	...												
	...												

...
 ...
 ...
 ...
 ...
 ...
 ...

TRATTASI DI LOCALE NEBATA-PALEONANIE SCUOLA GFS -
- SI FA PRESENTE CHE L'ENTRATA E' STATO EDIFICATO
SU UN IMPIANTO (EX CHIESA SAN FRANCESCO)

ARCH. ANTONIO IANIGRO
 ARCH. PROCVAR DI BENEDETTI

Arch. N. Di Benedetto
Coordinatore

3-7 Tutti i requisiti sono stati rispettati, viene autorizzato...

ID MODELLO GE1:

C.O.M. _____

AL COMUNE DI CASTELFIDARCI **RESOCONTO AGIBILITÀ EDIFICI PUBBLICI, PRIVATI E CHIESE**

(da compilare in duplice copia: una per il Comune e una per il Centro di coordinamento)

RIFERIMENTOSCHEDA	DENOMINAZIONE DELL'EDIFICIO (1)	INDIRIZZO	PUBBLICA PRIVATA	PROPRIETÀ (2)	GIUDIZIO AGIBILITÀ (3)
001	CONTR. P. POL. S. ROBERTO	VIA S. ROBERTO	<input checked="" type="checkbox"/> PUBBLICA <input type="checkbox"/> PRIVATA	STATO	<input checked="" type="checkbox"/> A <input type="checkbox"/> B <input type="checkbox"/> C <input type="checkbox"/> D <input type="checkbox"/> E <input type="checkbox"/> F
002	MOLICIFESICARABILI	N. Ov. 16	<input type="checkbox"/> PUBBLICA <input type="checkbox"/> PRIVATA	PROPRIETÀ (2)	GIUDIZIO AGIBILITÀ (3)
003	EDIFICIO S. GIUSEPPE	N. Ov. 15	<input checked="" type="checkbox"/> PUBBLICA <input type="checkbox"/> PRIVATA	STATO	<input checked="" type="checkbox"/> A <input type="checkbox"/> B <input type="checkbox"/> C <input type="checkbox"/> D <input type="checkbox"/> E <input type="checkbox"/> F
004	EDIFICIO S. ROBERTO	N. Ov. 12	<input type="checkbox"/> PUBBLICA <input type="checkbox"/> PRIVATA	PROPRIETÀ (2)	GIUDIZIO AGIBILITÀ (3)
005	CONTR. P. POL. S. ROBERTO	N. Ov. 15	<input checked="" type="checkbox"/> PUBBLICA <input type="checkbox"/> PRIVATA	STATO-CURIA	<input type="checkbox"/> A <input type="checkbox"/> B <input type="checkbox"/> C <input type="checkbox"/> D <input type="checkbox"/> E <input type="checkbox"/> F
006	CONTR. P. POL. S. ROBERTO	N. Ov. 15	<input type="checkbox"/> PUBBLICA <input type="checkbox"/> PRIVATA	PROPRIETÀ (2)	GIUDIZIO AGIBILITÀ (3)
007	CONTR. P. POL. S. ROBERTO	N. Ov. 15	<input checked="" type="checkbox"/> PUBBLICA <input type="checkbox"/> PRIVATA	STATO-CURIA	<input type="checkbox"/> A <input type="checkbox"/> B <input type="checkbox"/> C <input type="checkbox"/> D <input type="checkbox"/> E <input type="checkbox"/> F
008	CONTR. P. POL. S. ROBERTO	N. Ov. 15	<input type="checkbox"/> PUBBLICA <input type="checkbox"/> PRIVATA	PROPRIETÀ (2)	GIUDIZIO AGIBILITÀ (3)
009	CONTR. P. POL. S. ROBERTO	N. Ov. 15	<input checked="" type="checkbox"/> PUBBLICA <input type="checkbox"/> PRIVATA	STATO-CURIA	<input type="checkbox"/> A <input type="checkbox"/> B <input type="checkbox"/> C <input type="checkbox"/> D <input type="checkbox"/> E <input type="checkbox"/> F
010	CONTR. P. POL. S. ROBERTO	N. Ov. 15	<input type="checkbox"/> PUBBLICA <input type="checkbox"/> PRIVATA	PROPRIETÀ (2)	GIUDIZIO AGIBILITÀ (3)
011	CONTR. P. POL. S. ROBERTO	N. Ov. 15	<input checked="" type="checkbox"/> PUBBLICA <input type="checkbox"/> PRIVATA	STATO-CURIA	<input type="checkbox"/> A <input type="checkbox"/> B <input type="checkbox"/> C <input type="checkbox"/> D <input type="checkbox"/> E <input type="checkbox"/> F
012	CONTR. P. POL. S. ROBERTO	N. Ov. 15	<input type="checkbox"/> PUBBLICA <input type="checkbox"/> PRIVATA	PROPRIETÀ (2)	GIUDIZIO AGIBILITÀ (3)
013	CONTR. P. POL. S. ROBERTO	N. Ov. 15	<input checked="" type="checkbox"/> PUBBLICA <input type="checkbox"/> PRIVATA	STATO-CURIA	<input type="checkbox"/> A <input type="checkbox"/> B <input type="checkbox"/> C <input type="checkbox"/> D <input type="checkbox"/> E <input type="checkbox"/> F
014	CONTR. P. POL. S. ROBERTO	N. Ov. 15	<input type="checkbox"/> PUBBLICA <input type="checkbox"/> PRIVATA	PROPRIETÀ (2)	GIUDIZIO AGIBILITÀ (3)
015	CONTR. P. POL. S. ROBERTO	N. Ov. 15	<input checked="" type="checkbox"/> PUBBLICA <input type="checkbox"/> PRIVATA	STATO-CURIA	<input type="checkbox"/> A <input type="checkbox"/> B <input type="checkbox"/> C <input type="checkbox"/> D <input type="checkbox"/> E <input type="checkbox"/> F
016	CONTR. P. POL. S. ROBERTO	N. Ov. 15	<input type="checkbox"/> PUBBLICA <input type="checkbox"/> PRIVATA	PROPRIETÀ (2)	GIUDIZIO AGIBILITÀ (3)

Data 02/11/16

(1) Edificio pubblico, indicare denominazione: edificio privato, mansione "privato" - (2) Edificio pubblico, Comune, Regione, Provincia, Curia, etc., edificio privato: nome e cognome proprietario
(3) A: agibile; B: agibile con provvedimenti; C: parzialmente agibile; D: inagibile; E: inagibile per rischio esterno; F: inagibile per rischio esterno. (*) Nel caso di inagibilità dichiarata per pericolo esterno adottato, utilizzare le multi-scala.

Firme componenti squadra di ispezione:
 Responsabile Roberto Giffola

Squadra N. _____
 Componenti ANTONIO INGILIESI

(Firma e timbro responsabile del Comune)

ID MODELLO GP1: _____
AL COMUNE DI CITTA' ADIVICIALE COM. _____

PROVVEDIMENTI URGENTI E/O AGIBILITÀ PARZIALI PER EDIFICI PUBBLICI, PRIVATI E CHIESE
(da compilare in duplice copia: una per il Comune e una per il Centro di coordinamento)

SCHEDA GP1 n. 00011

PROPRIETÀ	DENOMINAZIONE DELL'EDIFICIO	PROVVEDIMENTI URGENTI E/O AGIBILITÀ PARZIALI
PUBBLICA <input type="checkbox"/> PRIVATA <input checked="" type="checkbox"/>	GRUPPOI SPORTIVO ICPSI Indirizzo: _____ _____ _____ N. Civ. <u>61</u> DESTINAZIONE d'USO <u>ABITATIVO - SERVIZI PUBBLICI</u>	<u>- MESSA IN OPERA DI TIRANTI</u> <u>- PUNTELLATURA DELLE BUCATURE</u> <u>EDIFICIO TEMPOR. TOTALM. INAGIBILE</u> Ref. SCHEDA EDIFICIO N. <u>00071</u>
PUBBLICA <input checked="" type="checkbox"/> PRIVATA <input type="checkbox"/>	COMPAGNIA ICIC CITTÀ DUCALE Indirizzo: _____ _____ _____ N. Civ. <u>21</u> DESTINAZIONE d'USO <u>ABITATIVO - SERVIZI PUBBLICI</u>	<u>- MESSA IN OPERA TIRANTI</u> <u>- RIPARAZIONE DANNI LEGGERI</u> <u>- MESSA IN SICUREZZA TORRE CAMPANARIA ESTERNO</u> <u>- PUNTELLATURA SOLAI</u> ESITOF: rischiosi per torre campanaria danneggiata - ESITOB: m. per inagib. locali edic. torre campanaria. Ref. SCHEDA EDIFICIO N. <u>0009</u>
PUBBLICA <input checked="" type="checkbox"/> PRIVATA <input type="checkbox"/>	COMPAGNIA ICIC CITTÀ DUCALE Indirizzo: _____ _____ _____ N. Civ. <u>EWIC1</u> DESTINAZIONE d'USO <u>ABITATIVO - SERVIZI PUBBLICI</u>	<u>- MESSA IN OPERA TIRANTI</u> <u>- RIPARAZIONE DANNI LEGGERI</u> <u>- MESSA IN SICUREZZA TORRE CAMPANARIA ESTERNO</u> ESITOF: rischiosi a causa di torre campanaria danneggiata. ESITOB: torre campanaria inagibile - locali edic. torre campanaria. Ref. SCHEDA EDIFICIO N. <u>0011</u>
PUBBLICA <input type="checkbox"/> PRIVATA <input type="checkbox"/>	_____ Indirizzo: _____ _____ _____ N. Civ. _____ DESTINAZIONE d'USO _____	_____ _____ _____ _____ Ref. SCHEDA EDIFICIO N. _____

Squadra K. 19177
Paquale Di Benedetto
Cristiano Tuffe

Data 02/11/16

(Firma dei Componenti della squadra di ispezione)

(Firma e timbro responsabile del Comune)



COMUNE DI CITTADUCALE

(Provincia di Rieti)

ORDINANZA SINDACALE N. 36 DEL 07.11.2016

OGGETTO: ORDINANZA CHIUSURA EDIFICIO COMPAGNIA CARABINIERI CITTADUCALE VIA VITTORIO VENETO N. 2 E EDIFICIO COMPAGNIA CARABINIERI VIA LEONI SNC "ABITATIVO – SERVIZI PUBBLICI "A SEGUITO SISMA AGOSTO-OTTOBRE 2016

IL SINDACO

PREMESSO che a seguito dell'eccezionale evento sismico del 24 agosto 2016 E 30 Ottobre 2016 che ha interessato i territori delle Regioni Marche, Umbria, Lazio e Abruzzo, si sono verificati danni considerevoli anche in questo territorio comunale e che hanno interessato anche strutture pubbliche ;

VISTI a tale proposito gli esiti dei sopralluoghi effettuati in data 2.11.2016 da parte del personale della DICOMAC di Rieti, da cui risulta che la STRUTTURA relativa agli edifici:

- 1) COMPAGNIA CARABINIERI CITTADUCALE adibito ad uso abitativo e Servizi Pubblici, sito in Via Vittorio Veneto N. 2, identificato al Foglio 24, Particella 63 di proprietà del Demanio dello Stato è temporaneamente totalmente inagibile ed i provvedimenti urgenti prescritti sono la messa in opera di tiranti e la riparazione di danni leggeri, la cui incolumità deriva anche dalla Torre Campanaria Esterna affiancata a detto edificio classificata a rischio esito F(inagibile per rischio esterno) .
- 2) COMPAGNIA CARABINIERI CITTADUCALE adibito ad uso abitativo e Servizi Pubblici, sito in Via Leoni snc, identificato al Foglio 24, Particella 63 di proprietà del Demanio dello Stato - è temporaneamente totalmente inagibile ed i provvedimenti urgenti prescritti sono la messa in opera di tiranti e la riparazione di danni leggeri, la cui incolumità deriva anche dalla Torre Campanaria Esterna affiancata a detto edificio classificata a rischio esito F (inagibile per rischio esterno)

RITENUTO necessario disporre l'immediata chiusura degli Edifici di cui sopra e fino alla completa messa in sicurezza, a tutela dell'incolumità e della sicurezza pubblica;

VISTI:

-l'articolo 54 del decreto legislativo 18 agosto 2000 n. 267 e s.m.i., contenente le attribuzioni del Sindaco per funzioni di competenza statale;

- lo Statuto Comunale;

ORDINA

LA CHIUSURA con effetto immediato degli Edifici denominati:

- 1) COMPAGNIA CARABINIERI CITTADUCALE adibito ad uso abitativo e Servizi Pubblici, sito in Via Vittorio Veneto N. 2, identificato al Foglio 24, Particella 63 di proprietà del Demanio dello Stato è temporaneamente totalmente inagibile ed i provvedimenti urgenti prescritti sono la messa in opera di tiranti e la riparazione di danni leggeri, la cui incolumità deriva anche dalla Torre Campanaria Esterna affiancata a detto edificio classificata a rischio esito F (inagibile per rischio esterno).
- 2) COMPAGNIA CARABINIERI CITTADUCALE adibito ad uso abitativo e Servizi Pubblici, sito in Via Leoni snc, identificato al Foglio 24, Particella 63 di proprietà del Demanio dello Stato - è temporaneamente totalmente inagibile ed i provvedimenti urgenti prescritti sono la messa in opera di tiranti e la riparazione di danni leggeri, la cui incolumità deriva anche dalla Torre Campanaria Esterna affiancata a detto edificio classificata a rischio esito F (inagibile per rischio esterno).

DISPONE

Che la presente ordinanza venga notificata a:

- 1) Capitano Dott.ssa Emanuela Cervellera, nata a Taranto il 8.03.1984, Comandante Compagnia Carabinieri di Cittaducale, residente per la carica presso la sede del Comando.
- 2) Al Demanio dello Stato a mezzo pec: agenziademanio@pce.agenziademanio.it

Che la presente ordinanza venga comunicata:

- 1) Al Comando Stazione Carabinieri di Cittaducale.
- 2) Al Comando Polizia Municipale di Cittaducale.
- 3) Alla Prefettura (UTG) - a norma dell'articolo 54, comma 4, del d.lgs. 267/2000;
- 4) Al Dipartimento Protezione Civile della Regione Lazio

Che venga pubblicata all'albo online, nel rispetto delle norme in materia di riservatezza.

Avverso il presente provvedimento è ammesso ricorso giurisdizionale avanti al Tribunale.

Amministrativo Regionale competente per territorio, secondo le modalità di cui alla legge 6/12/1971 n° 1034 ovvero ricorso straordinario al Capo dello stato ai sensi del decreto del Presidente della Repubblica 24/11/1971, n° 1199, rispettivamente entro 60 e 120 giorni dalla data di comunicazione del presente atto.

IL SINDACO
Roberto Ermini

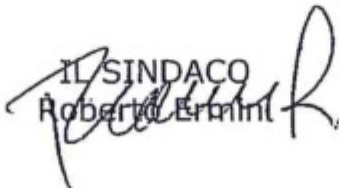



COMUNE DI CITTADUCALE
(Ufficio Messo)

RELATA DI NOTIFICA

Io sottoscritto Messo Comunale di Cittaducale, dichiaro di aver
notificato il presente atto al DOTT. SA. CERVELLERA
F. NATIVITA
consegnandone copia a mani di MARILISA
Cittaducale, il 8/11/2016



[Faint, illegible handwritten notes or signatures]



MINISTERO DELL'INTERNO
Dipartimento dei Vigili del Fuoco
del Soccorso Pubblico e della Difesa Civile
Comando Provinciale di Rieti

Via Sacchetti Sassetti 45, 02100 – Rieti

P.E.C. : com.rieti@cert.vigilfuoco.it e-mail ordinaria : comando.rieti@vigilfuoco.it e-mail S.O. 115 : so.rieti@vigilfuoco.it

MESSAGGIO E-MAIL

Da:	COMANDO PROVINCIALE DI RIETI		N° Pag. compresa la presente:	1
A:	Comune di Rieti	e-mail :	protocollo@pec.comune.rieti.it	
A:	Comando Compagnia Carabinieri Cittaducale	e-mail :		
A:	Diocesi di Rieti	e-mail :	curia@rieti.chiesacattolica.it	
epc:	U.T.G. Rieti	e-mail :	protocollo.prefri@pec.interno.it	

Rif. Sch. Int. 3328/1

Oggetto: comunicazione intervento di soccorso

Comunicasi che personale V.V.F. di questo Comando provinciale è intervenuto, in data 30.10.2016, nel Comune di Cittaducale, in Via Vittorio Veneto n° 2, a seguito di una richiesta di soccorso pervenuta alla nostra S.O. 115 del personale del Comando dei Carabinieri di Cittaducale.

Sul posto, dall'ispezione visiva condotta, veniva accertato un quadro fessurativo generalizzato sulle diverse opere murarie verticali dell'immobile, costituito da lesioni non profonde e non passanti, le quale al momento non sembrerebbero costituire condizione di criticità alla statica dell'edificio.

All'atto del sopralluogo, al piano primo, si evidenziava una lesione localizzata sulla linea d'intradosso di una a volta e muratura sottostante, tale da rendere necessario dichiarare momentaneamente inagibile, interdicondone l'accesso con nastro bicolore, un'area adibita ad uso uffici ed aliquota radiomobile, oltre che allo stesso ufficio del Comandante di stazione, ubicato al piano inferiore, locali adiacenti un edificio della Curia, costituiti da Chiesa e Torre campanaria.

Non potendo escludere un'evoluzione dello stato fessurativo generale rilevato, rendesi necessario che chi di dovere provveda all'esecuzione delle verifiche opportune, anche mediante l'ausilio di competenze specialistiche, i monitoraggi e tutte le opere occorrenti a ristabilire le condizioni di sicurezza della struttura sotto la guida di tecnico qualificato e responsabile.

Quanto sopra si comunica per l'adozione dei provvedimenti contingibili ed urgenti di competenza ai sensi del DL 267/2000, come modificato all'art. 6 della L. 125/08, a tutela dell'incolumità delle persone, per la tutela di beni e dell'ambiente.

C.S.E. Luigi Marianantoni

Per IL COMANDANTE PROVINCIALE

(Dott. Ing. Maria Panfili)

IA Federico Battisti

