



A G E N Z I A D E L D E M A N I O

Direzione Servizi al Patrimonio

ALLEGATO A

PROCEDURA APERTA, AI SENSI DELL'ART. 60 DEL D.LGS. 50/2016 E SS.MM.II., PER L'AFFIDAMENTO DEL SERVIZIO DI VERIFICA DELLA VULNERABILITÀ SISMICA, DIAGNOSI ENERGETICA, RILIEVO GEOMETRICO, ARCHITETTONICO, TECNOLOGICO ED IMPIANTISTICO DA RESTITUIRE IN MODALITÀ BIM, E PROGETTAZIONE DI FATTIBILITÀ TECNICO-ECONOMICA DA RESTITUIRE IN MODALITÀ BIM PER TALUNI BENI DI PROPRIETÀ DELLO STATO SITUATI NELLE REGIONI ABRUZZO E MOLISE STATO – ANNUALITÀ 2019/A. Lotti 1, 2, 3, 4, 5, 6, 7, 8, 9, 10, 11, 12, 13, 14 e 15.

FASCICOLI DEI BENI – LOTTO 9



A G E N Z I A D E L D E M A N I O

Direzione Servizi al Patrimonio

FASCICOLO DELL'IMMOBILE

Direzione Regionale Abruzzo Molise

CASERMA CARABINIERI CAPPADOCIA

VIA CADUTI DI VIA FANI 1 (AQB1606)



DATI GENERALI

DENOMINAZIONE	CODICE BENE	CODICE FABBRICATO
CASERMA CARABINIERI CAPPADOCIA CAPPADOCIA VIA CADUTI DI VIA FANI 1	AQB1606	Codice Complesso: AQ1204 Codice fabbricato: AQ1204001



AGENZIA DEL DEMANIO

Direzione Servizi al Patrimonio

REGIONE	PROVINCIA	COMUNE	INDIRIZZO	GEOLOCALIZZAZIONE
ABRUZZO	L'AQUILA	CAPPADOCIA	VIA CADUTI DI VIA FANI 1	42° 0'22.87"N 13°16'35.34"E

INDIVIDUAZIONE DEL BENE SU AEREOFOTOGRAMMETRIA

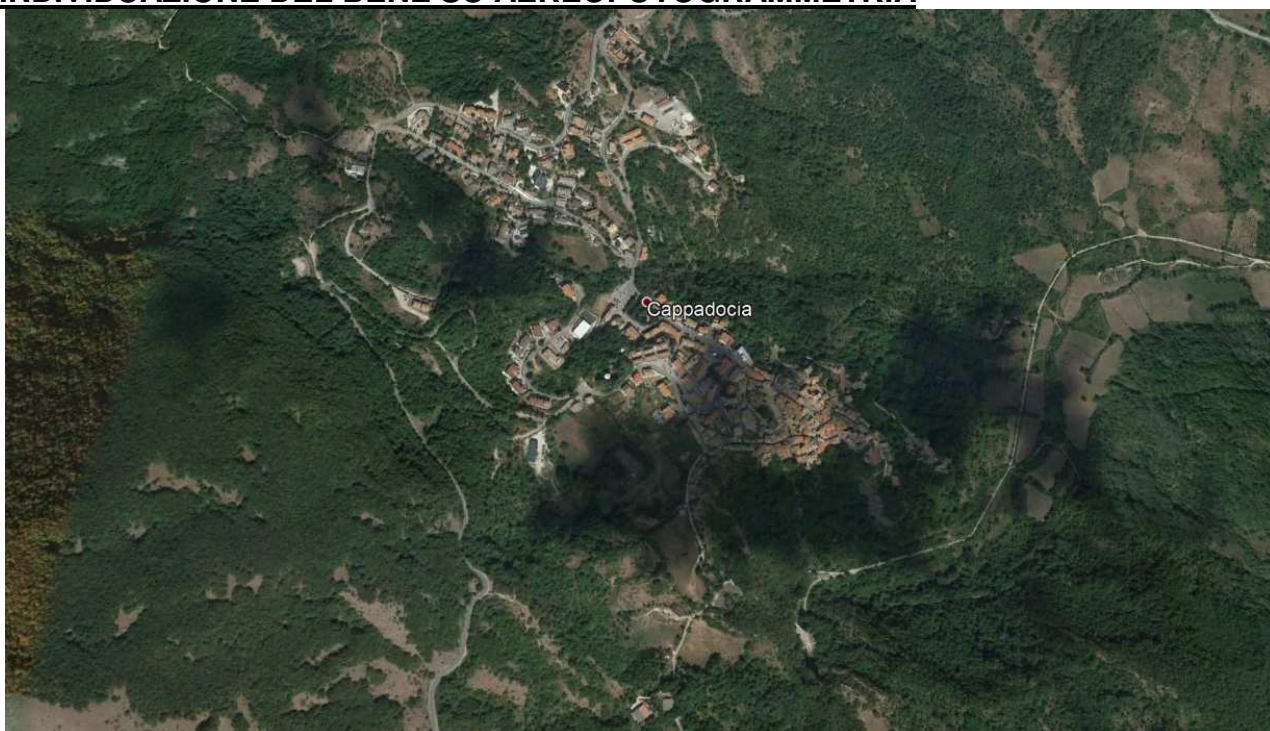

DATI CATASTALI DEL BENE COMUNE CAPPADOCIA				
Fg 17		Particella 625		
DATI FABBRICATO				
SUPERFICIE LORDA MQ	VOLUME MC (INDICATIVO)	IMMOBILE CIELO TERRA SI/NO	TECNOLOGIA COSTRUTTIVA	ATTUALMENTE UTILIZZATO
581,00	5.461,00	SI	CEMENTO ARMATO	SI



AGENZIA DEL DEMANIO

Direzione Servizi al Patrimonio

Allegato a) – Estratto di Mappa Catastale

Comune di CAPPADOCIA Fg 17 particella 625





A G E N Z I A D E L D E M A N I O

Direzione Servizi al Patrimonio

Allegato b) – Documentazione fotografica





A G E N Z I A D E L D E M A N I O

Direzione Servizi al Patrimonio





AGENZIA DEL DEMANIO

Direzione Servizi al Patrimonio

Allegato c) – Planimetrie dell'immobile

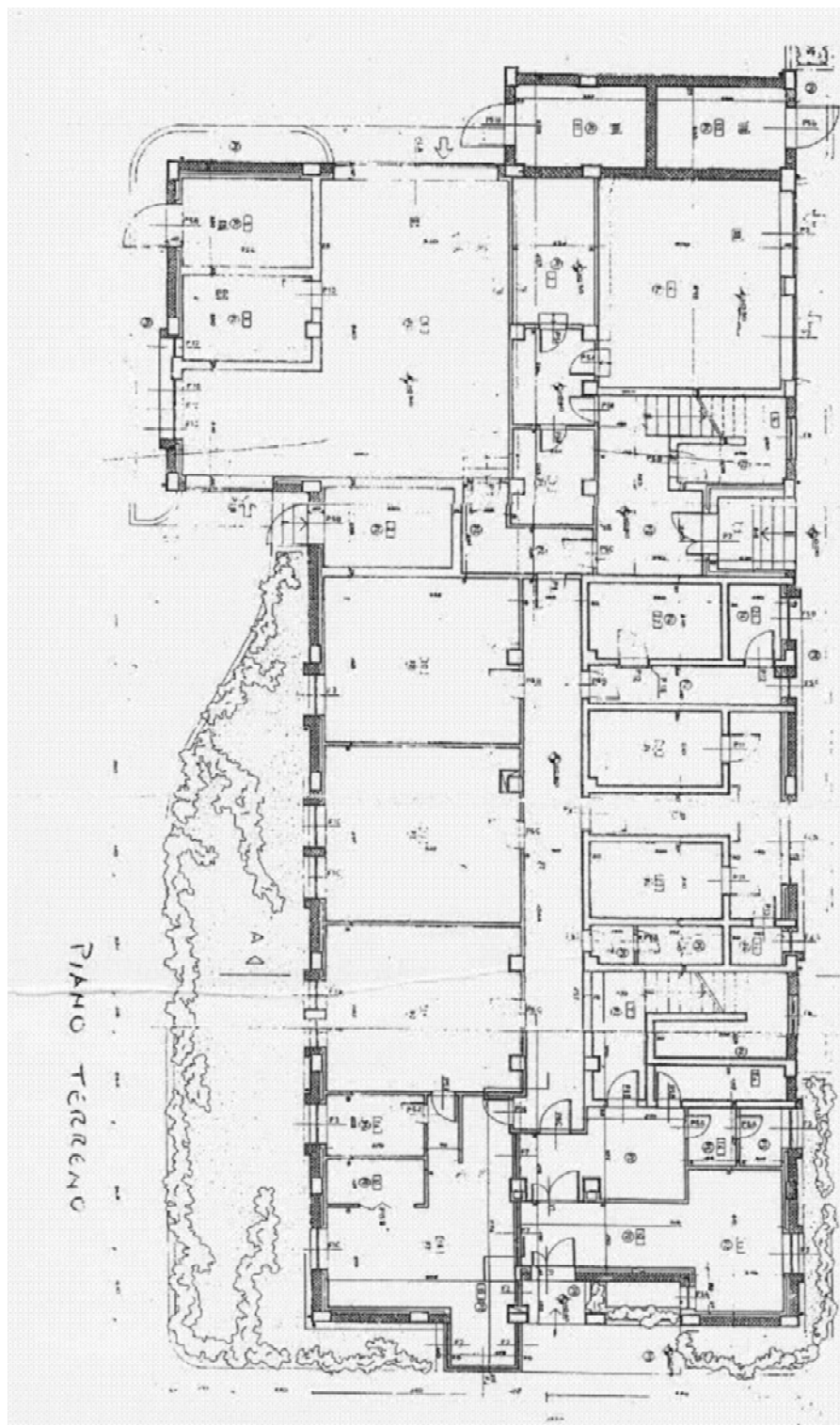



AGENZIA DEL DEMANIO

Direzione Servizi al Patrimonio

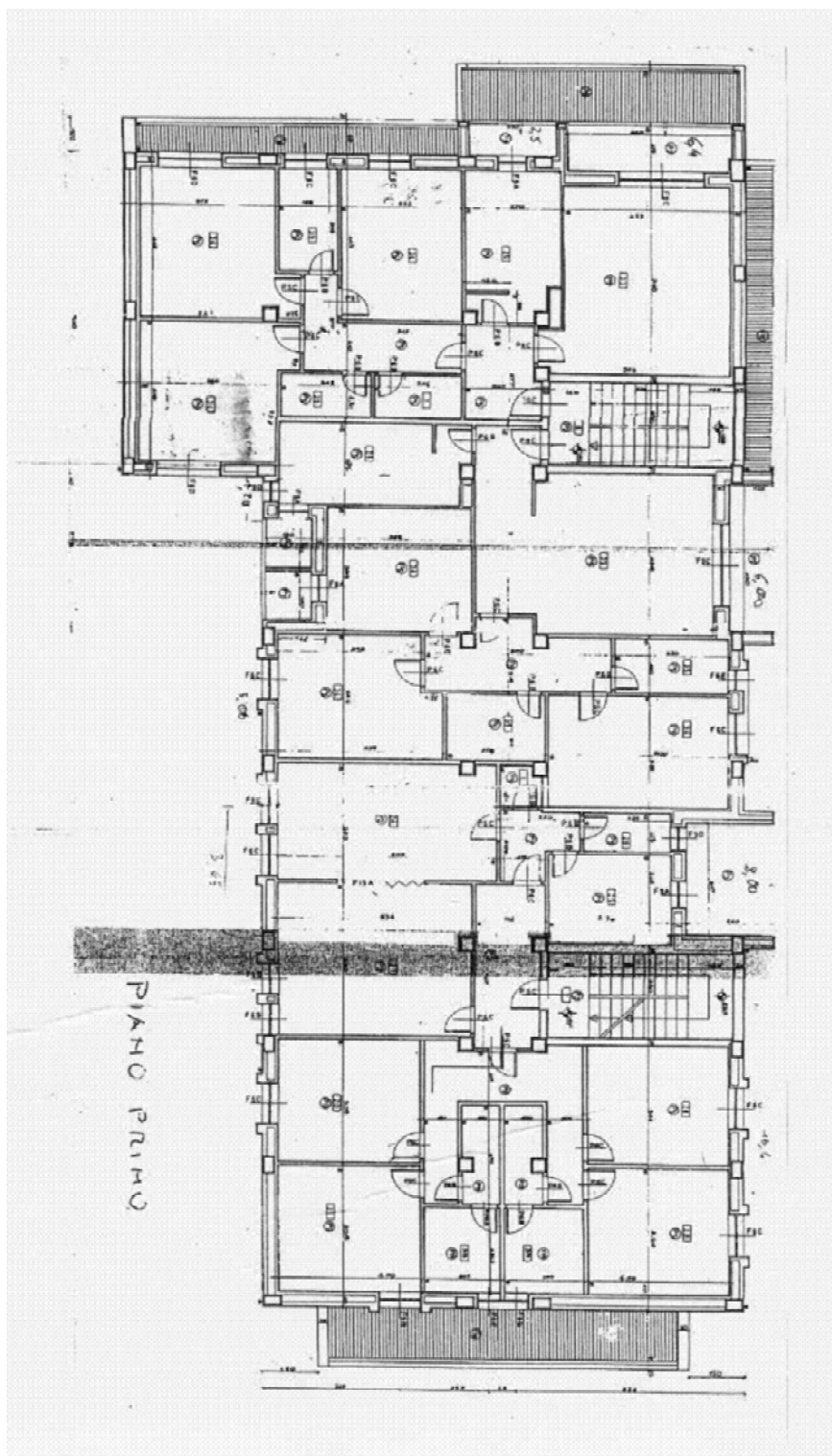



A G E N Z I A D E L D E M A N I O

Direzione Servizi al Patrimonio

FASCICOLO DELL'IMMOBILE

Direzione Regionale Abruzzo Molise

CASERMA CARABINIERI PESCINA

VIA PIGNANICI SNC (AQB1681)



DATI GENERALI		
DENOMINAZIONE	CODICE BENE	CODICE FABBRICATO
CASERMA CARABINIERI PESCINA PESCINA VIA PIGNANICI SNC	AQB1681	Codice Complesso: AQ1205 Codice fabbricato: AQ1205001



A G E N Z I A D E L D E M A N I O

Direzione Servizi al Patrimonio

REGIONE	PROVINCIA	COMUNE	INDIRIZZO	GEOLOCALIZZAZIONE
ABRUZZO	L'AQUILA	PESCINA	VIA PIGNANICI SNC	42° 1'37.85"N 13°38'47.12"E

INDIVIDUAZIONE DEL BENE SU AEREOFOTOGRAMMETRIA



DATI CATASTALI DEL BENE COMUNE PEScina				
Fg 10		Particella 1221		
DATI FABBRICATO				
SUPERFICIE LORDA MQ	VOLUME MC (INDICATIVO)	IMMOBILE CIELO TERRA SI/NO	TECNOLOGIA COSTRUTTIVA	ATTUALMENTE UTILIZZATO
410,00	2.624,00	SI	CEMENTO ARMATO	SI



AGENZIA DEL DEMANIO

Direzione Servizi al Patrimonio

Allegato a) – Estratto di Mappa Catastale

Comune di PESCINA Fg 10 particella 1221





A G E N Z I A D E L D E M A N I O

Direzione Servizi al Patrimonio

Allegato b) – Documentazione fotografica





AGENZIA DEL DEMANIO

Direzione Servizi al Patrimonio

Allegato c) – Planimetrie dell'immobile

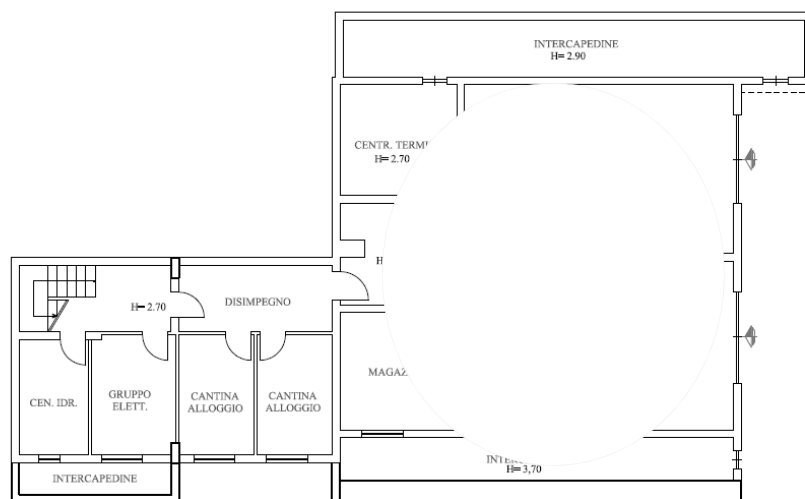

PIANTA PIANO SEMINTERRATO - 1:100

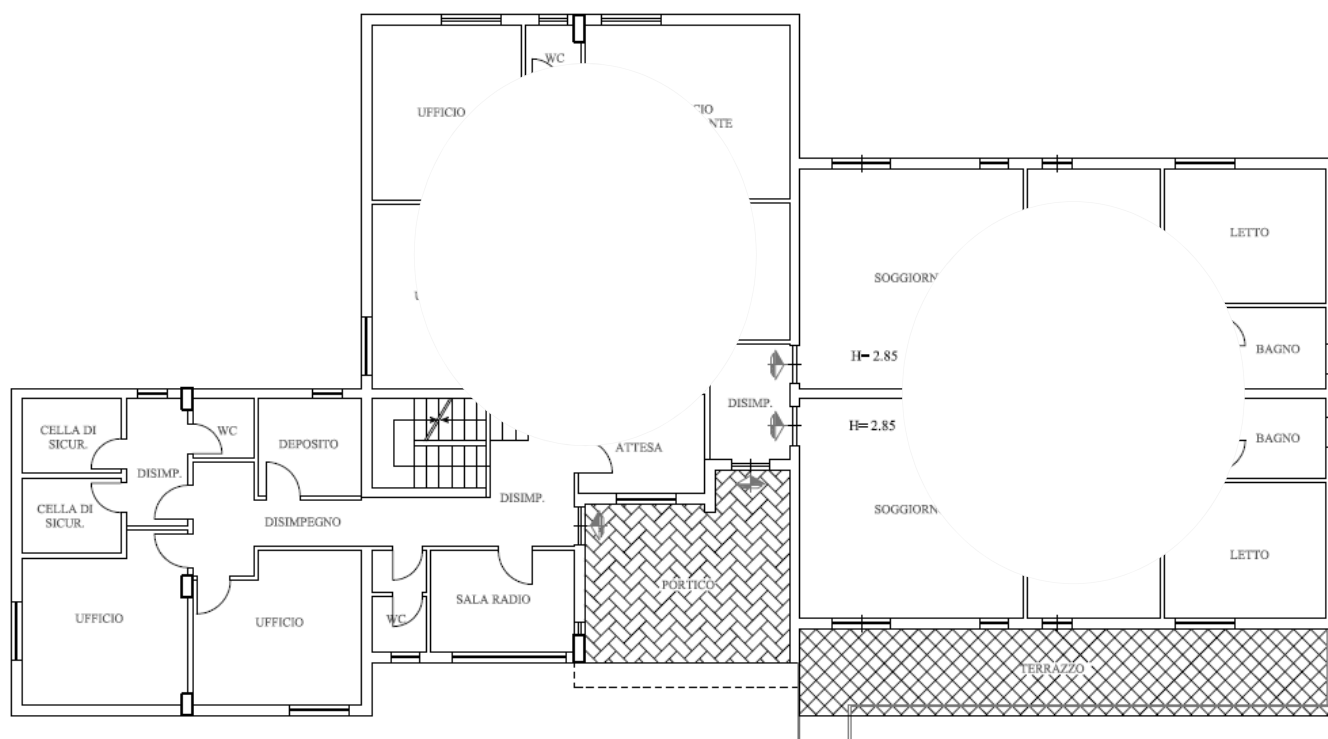

PIANTA PIANO RIALZATO - 1:100



A G E N Z I A D E L D E M A N I O

Direzione Servizi al Patrimonio

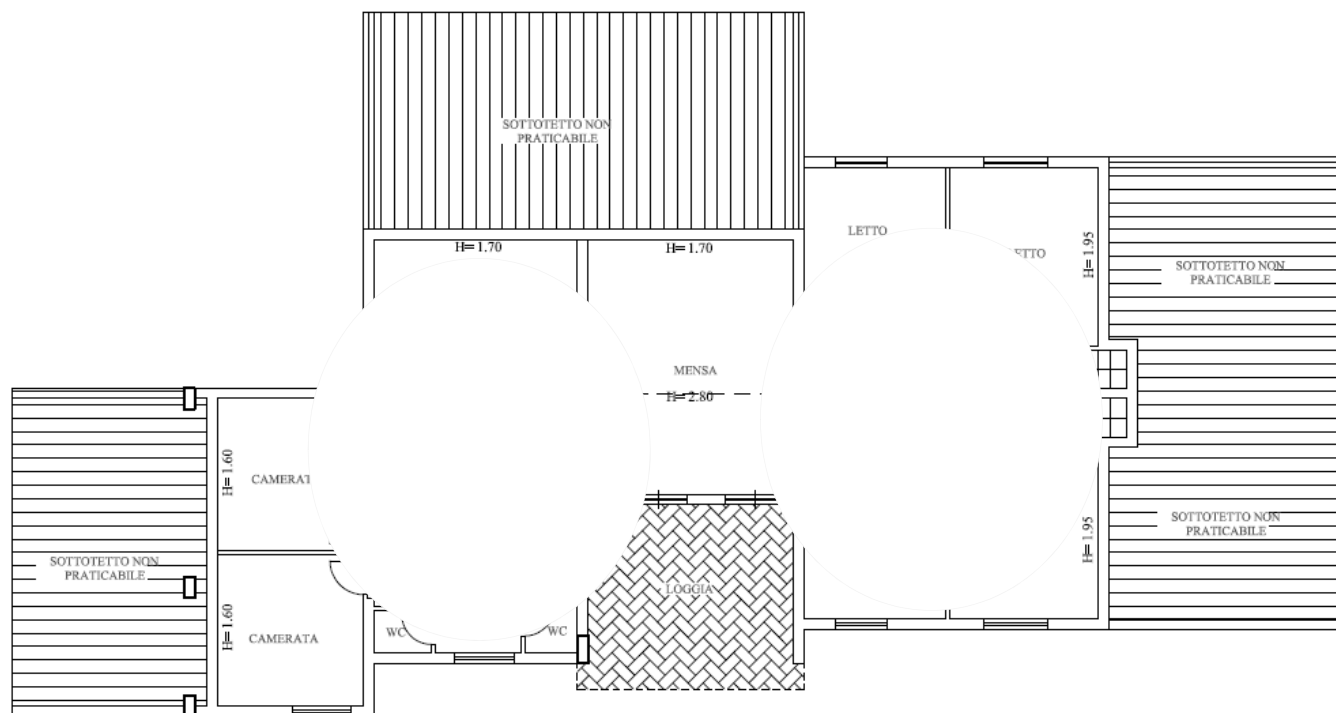

PIANTA PIANO PRIMO - 1:100



A G E N Z I A D E L D E M A N I O

Direzione Servizi al Patrimonio

FASCICOLO DELL'IMMOBILE

Direzione Regionale Abruzzo Molise

CTA DEL CORPO FORESTALE DELLO STATO - LOC. FONTE CERRETO ASSERGI

STRADA STATALE 17BIS 15 (AQB1694)



DATI GENERALI		
DENOMINAZIONE	CODICE BENE	CODICE FABBRICATO
CTA DEL CORPO FORESTALE DELLO STATO - LOC. FONTE CERRETO ASSERGI L'AQUILA STRADA STATALE 17BIS 15	AQB1694	Codice Complesso: AQ1228 Codice fabbricato: AQ1228001 SOLO EDIFICIO PRINCIPALE



A G E N Z I A D E L D E M A N I O

Direzione Servizi al Patrimonio

REGIONE	PROVINCIA	COMUNE	INDIRIZZO	GEOLOCALIZZAZIONE
ABRUZZO	L'AQUILA	L'AQUILA	STRADA STATALE 17BIS 15	42°25'33.79"N 13°31'43.79"E

INDIVIDUAZIONE DEL BENE SU AEREOFOTOGRAMMETRIA

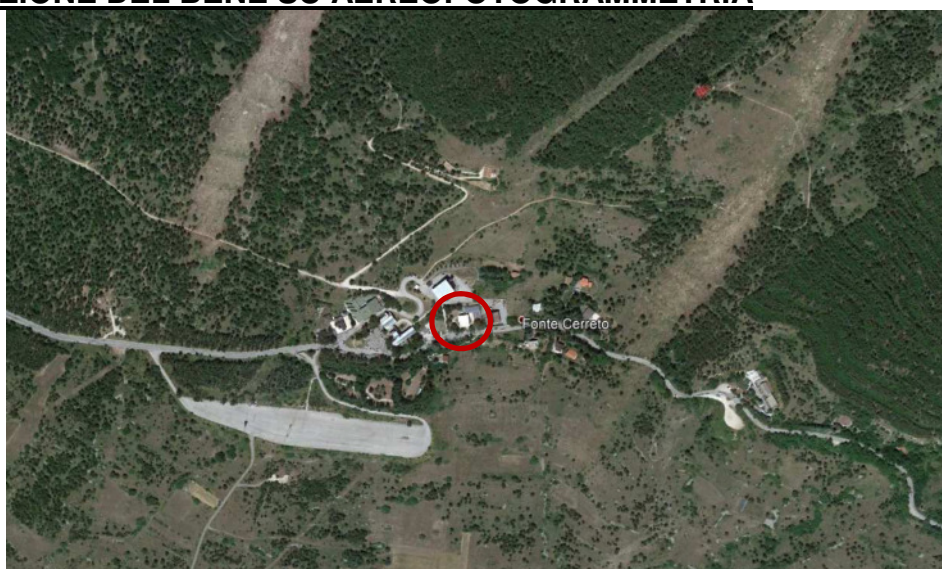

DATI CATASTALI DEL BENE COMUNE L'AQUILA				
Fg 0		Particella 1537		
DATI FABBRICATO				
SUPERFICIE LORDA MQ	VOLUME MC (INDICATIVO)	IMMOBILE CIELO TERRA SI/NO	TECNOLOGIA COSTRUTTIVA	ATTUALMENTE UTILIZZATO
272,00	2.556,00	SI	CEMENTO ARMATO	SI



AGENZIA DEL DEMANIO

Direzione Servizi al Patrimonio

Allegato a) – Estratto di Mappa Catastale

Comune di L'AQUILA SEZIONE (D) FG. 16 particella 1537





A G E N Z I A D E L D E M A N I O

Direzione Servizi al Patrimonio

Allegato b) – Documentazione fotografica





A G E N Z I A D E L D E M A N I O

Direzione Servizi al Patrimonio





A G E N Z I A D E L D E M A N I O

Direzione Servizi al Patrimonio

Allegato c) – Planimetrie dell'immobile

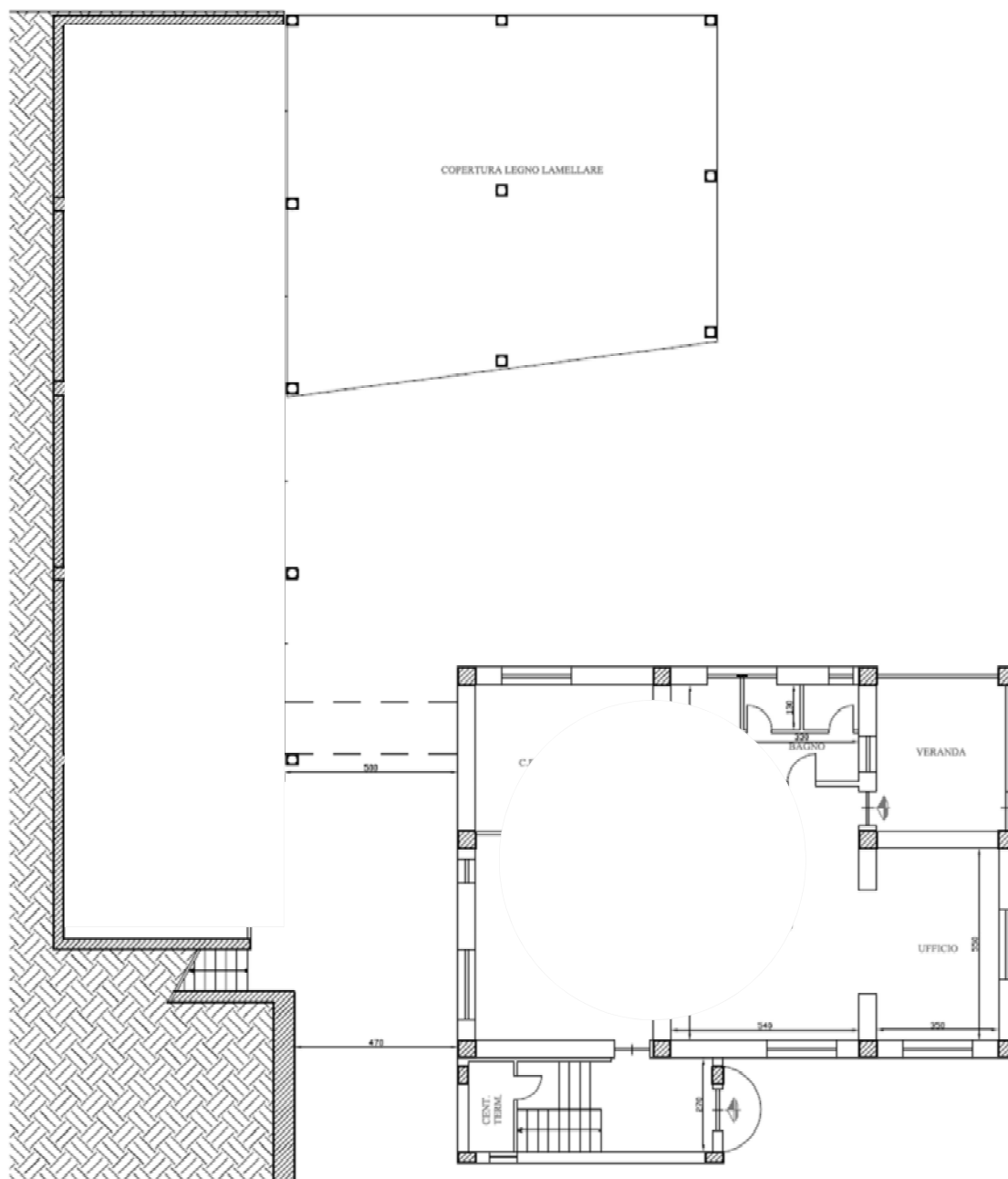

PIANTA PIANO TERRA



A G E N Z I A D E L D E M A N I O

Direzione Servizi al Patrimonio

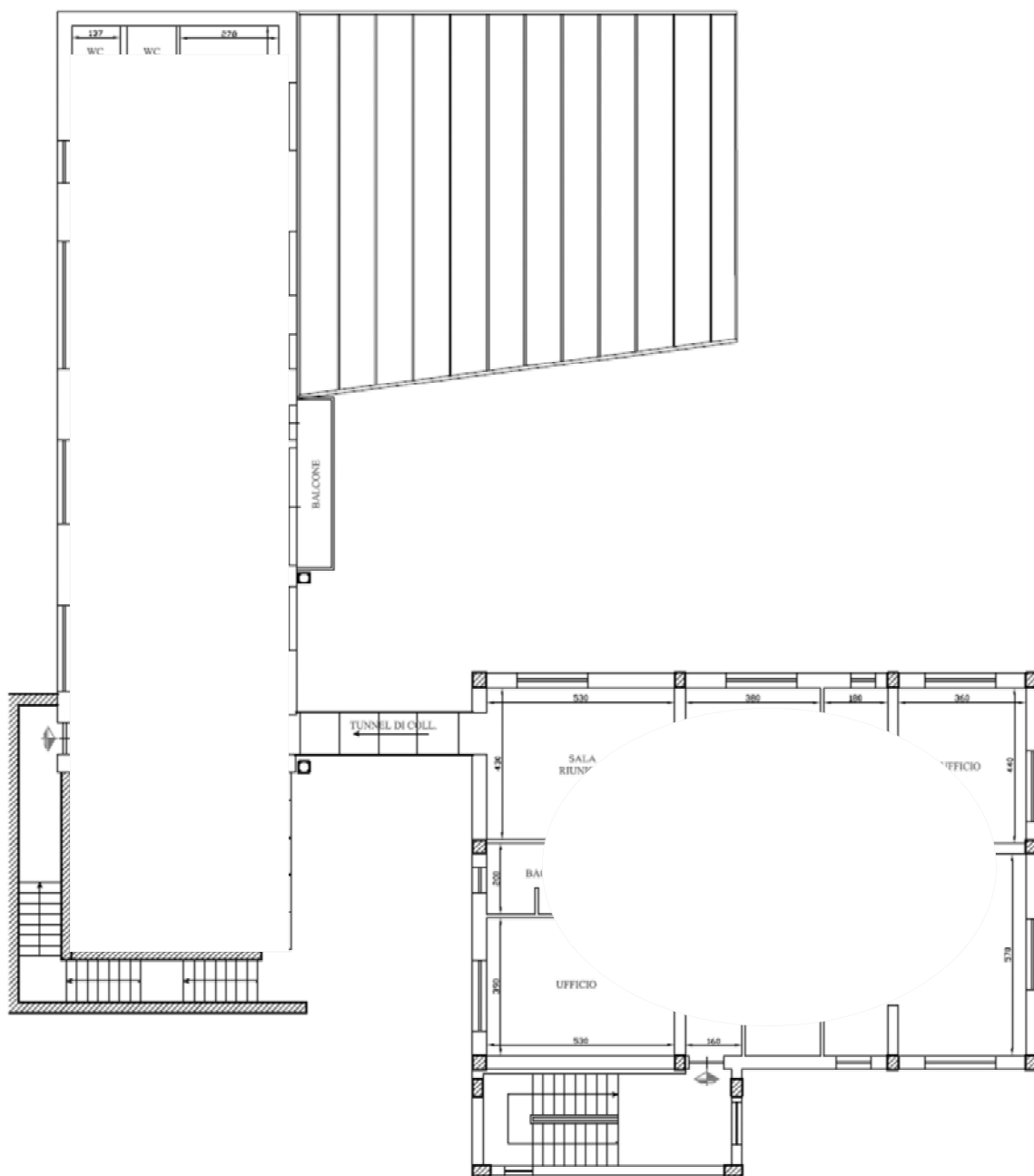

PIANTA PIANO PRIMO



A G E N Z I A D E L D E M A N I O

Direzione Servizi al Patrimonio

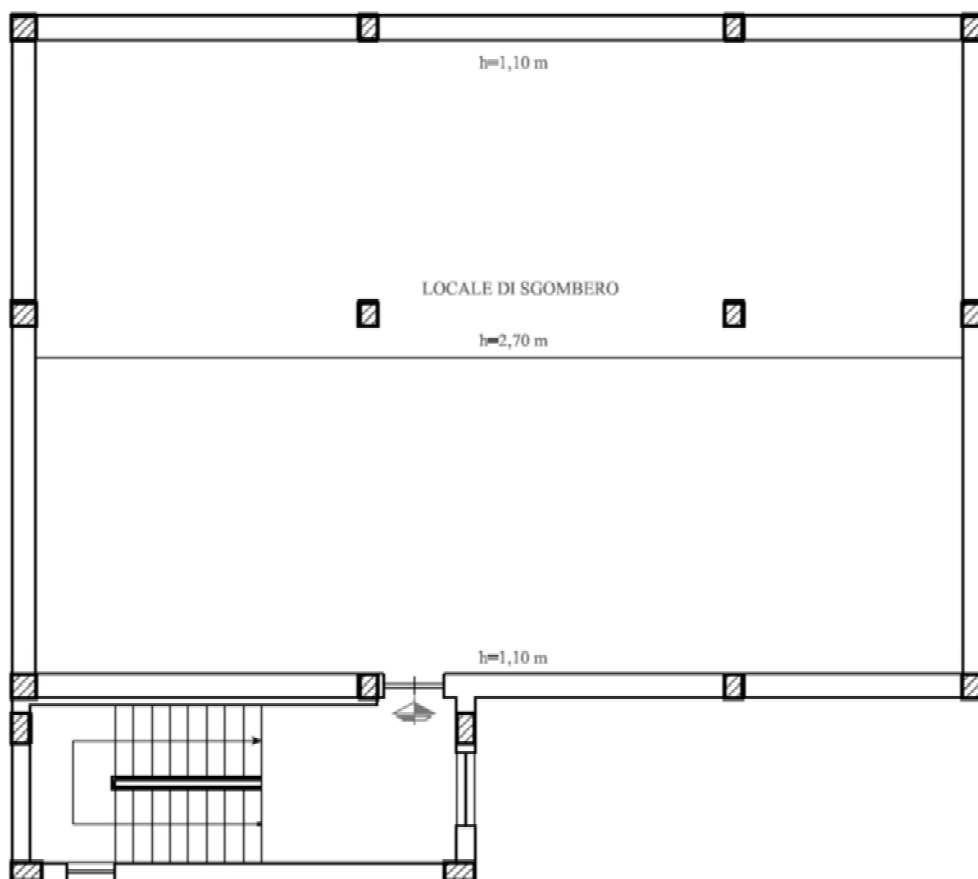

PIANTA PIANO SOTTOTETTO



A G E N Z I A D E L D E M A N I O

Direzione Servizi al Patrimonio

FASCICOLO DELL'IMMOBILE

Direzione Regionale Abruzzo Molise

CASERMA CARABINIERI DI PERETO

CORSO UMBERTO I, 87 (AQB1698)



DATI GENERALI		
DENOMINAZIONE	CODICE BENE	CODICE FABBRICATO
CASERMA CARABINIERI DI PERETO PERETO CORSO UMBERTO I, 87	AQB1698	Codice Complesso: AQ1234 Codice fabbricato: AQ1234001



A G E N Z I A D E L D E M A N I O

Direzione Servizi al Patrimonio

REGIONE	PROVINCIA	COMUNE	INDIRIZZO	GEOLOCALIZZAZIONE
ABRUZZO	L'AQUILA	PERETO	CORSO UMBERTO I, 87	42° 3'24.14"N 13° 6'13.76"E

INDIVIDUAZIONE DEL BENE SU AEREOFOTOGRAMMETRIA



DATI CATASTALI DEL BENE COMUNE PERETO				
Fg 20		Particella 1087		
DATI FABBRICATO				
SUPERFICIE LORDA MQ	VOLUME MC (INDICATIVO)	IMMOBILE CIELO TERRA SI/NO	TECNOLOGIA COSTRUTTIVA	ATTUALMENTE UTILIZZATO
341,00	4.288,00	SI	CEMENTO ARMATO	SI



A G E N Z I A D E L D E M A N I O

Direzione Servizi al Patrimonio

Allegato a) – Estratto di Mappa Catastale

Comune di PERETO Fg 20 particella 1087

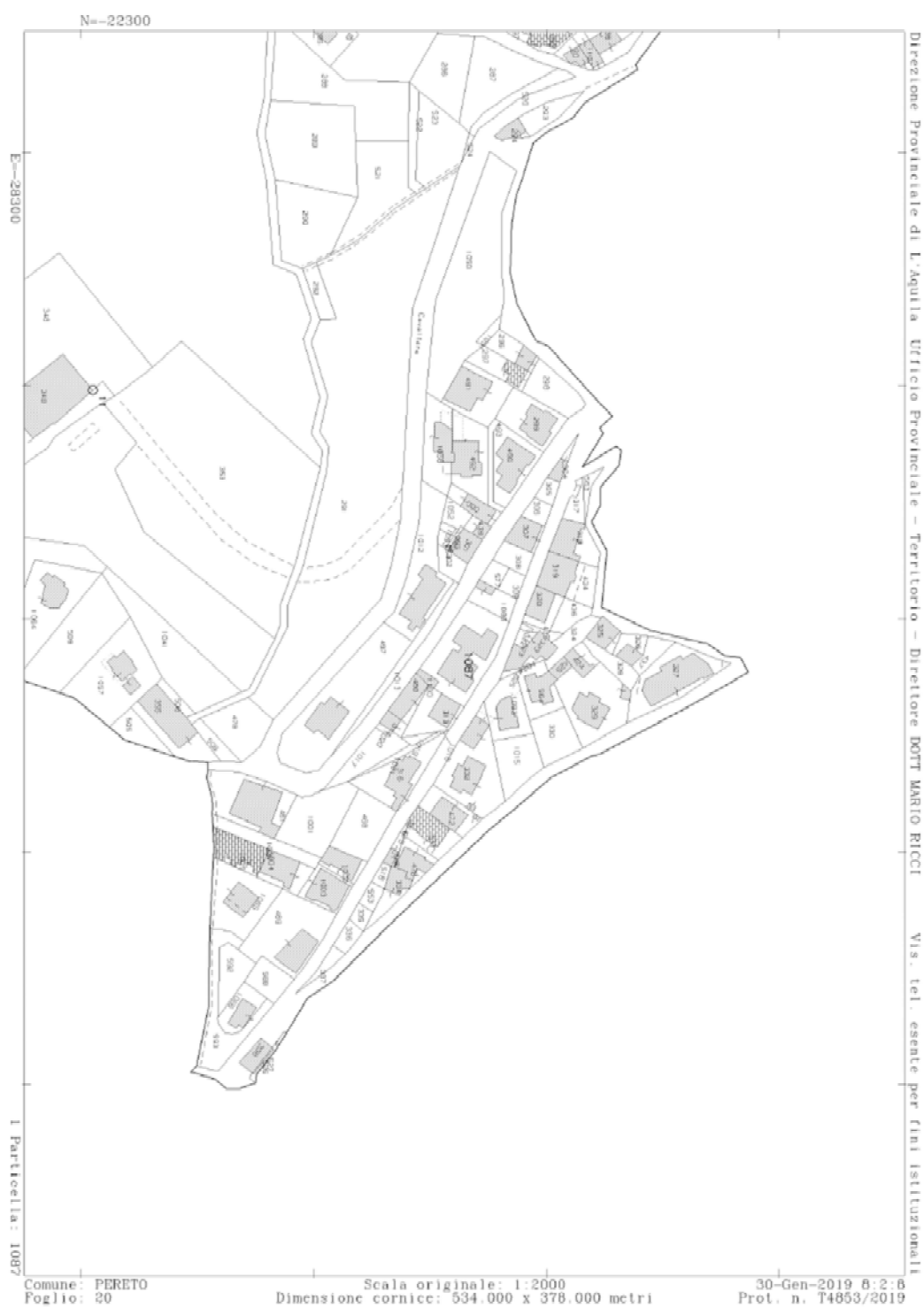



AGENZIA DEL DEMANIO

Direzione Servizi al Patrimonio

Allegato b) – Documentazione fotografica





AGENZIA DEL DEMANIO

Direzione Servizi al Patrimonio

Allegato c) – Planimetrie dell'immobile

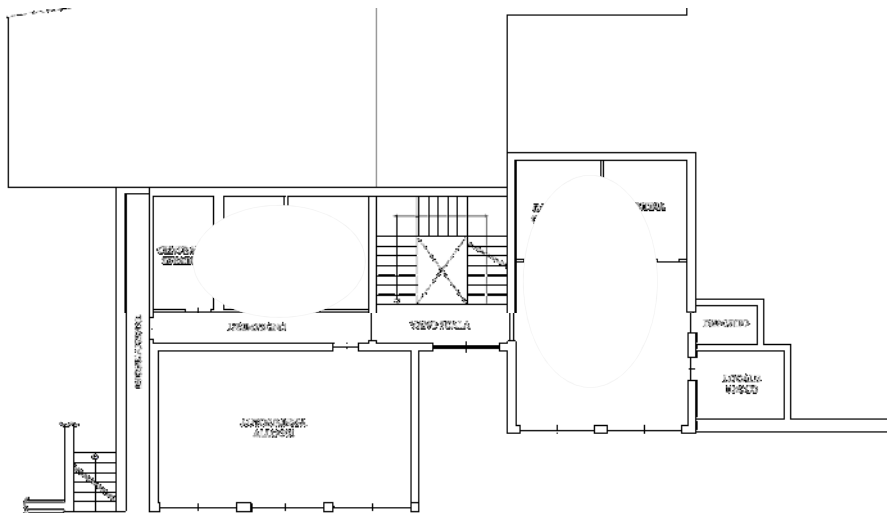

PIANTA PIANO TERRA - FUORI SCALA

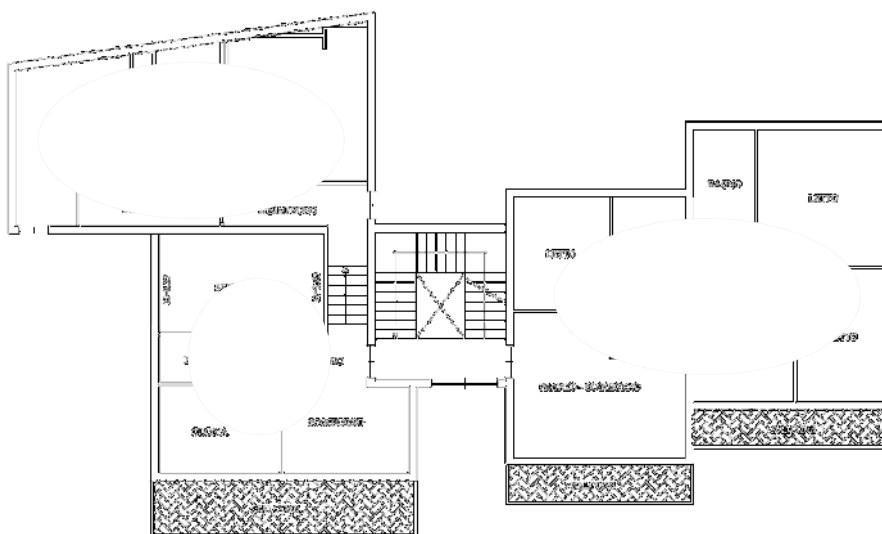

PIANTA PIANO PRIMO - FUORI SCALA



A G E N Z I A D E L D E M A N I O

Direzione Servizi al Patrimonio

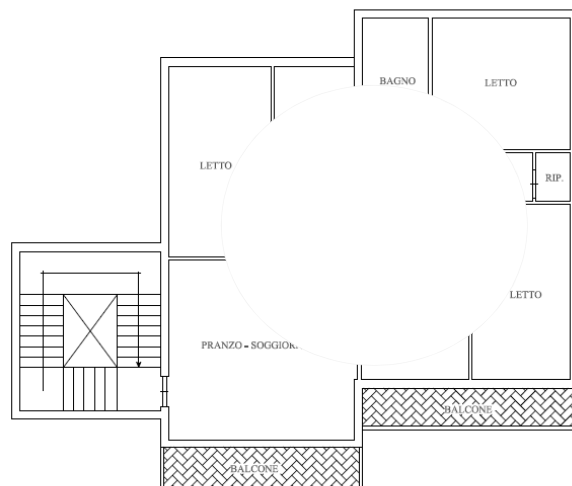

PIANTA PIANO SECONDO - FUORI SCALA

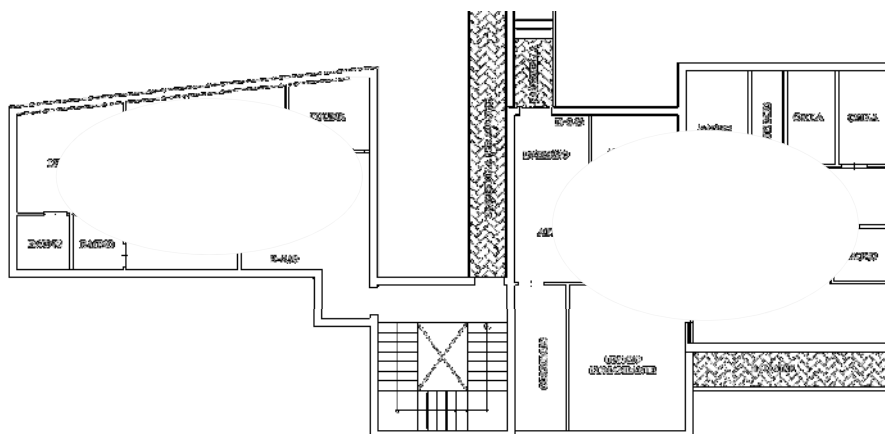

PIANTA PIANO TERZO - FUORI SCALA