

Prot. 2019/1988/R /DR-VE del 29/10/2019

Veneto – Venezia Mestre Via San Fermo, 20 – VED0027
CONCESSIONE

appezzamento di terreno e magazzino della consistenza di 148 mq sito in prossimità di Via Terraglio (intercluso tra proprietà privata e parco Villa Tivan), OCCUPATO, da utilizzare come magazzino e scoperto - il bene è identificato al C.F. di Venezia Fg. 129 (ex fg.8), Part. 1355, Cat. C/2, Cl. 10, Cons. mq. 8 – C.T. di Venezia Fg. 129 (ex fg 8), Part. 1523, Superficie mq. 140,00

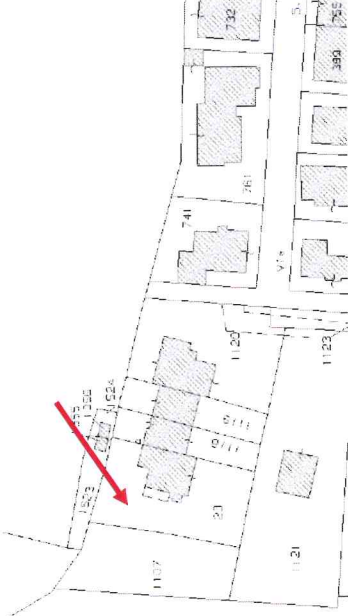
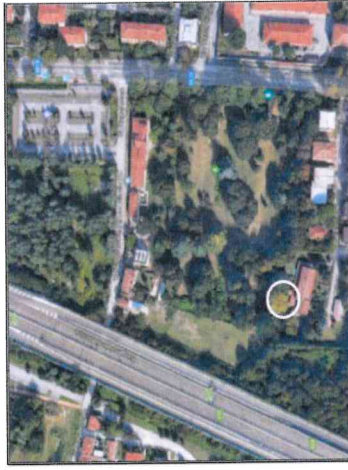

Descrizione: Trattasi unità immobiliare di tipo magazzino / deposito composta di un solo piano fuori terra ed area di pertinenza ad uso giardino. La tipologia costruttiva del fabbricato è in muratura di mattoni pieni faccia vista con copertura a due falde composta da manto di tegole piatte e coppi in laterizio. Il bene ricade nel Comune di Venezia (VE) ed è ubicato a Mestre località "Borgo Pezzana" in particolare nella parte Nord - Est di Mestre. I mezzi pubblici di collegamento al fabbricato sono la linea 3, linea 8E e linea 8AE lungo Via Terraglio. Esso confina a Nord con mappale n. 1523 facente parte dello stesso compendio, a Ovest e a Sud sempre con mappale 1523 e a Est con mappale 1356 altra proprietà.

AVVISO

La Direzione Regionale Veneto dell'Agenzia del Demanio, ricorrendone i presupposti di legge, ha attivato la procedura di cui all'art. 2 del D.P.R. n. 296/2005, finalizzata alla concessione del bene immobile dello Stato sopra indicato, al canone annuo di € 310,00 (euro trecentodieci/00), per una durata di anni sei, con decorrenza dal 01/12/2019.

Nel rispetto dei principi di trasparenza e di correttezza dell'azione amministrativa ed al fine di espletare le verifiche di cui al comma 4. del summenzionato art. 2,

RENDE NOTO CHE

prima di addvenire ad una definitiva determinazione in merito, ravvisa l'opportunità di consentire ai soggetti interessati di far pervenire eventuali manifestazioni di interesse entro il **17/11/2019**. Le manifestazioni di interesse dovranno essere inoltrate all'Agenzia del Demanio – Direzione Regionale Veneto, Via Borgo Pezzana n. 1-, 30174 Venezia – Mestre. Per informazioni è possibile rivolgersi alla Direzione Regionale Veneto - (Tel 041/2381811, e-mail dre.veneto@agenziademanio.it, dre_veneto@pce.agenziademanio.it, Referente: Gaetana Ciociola 041.2381836 e Deborah Pizzolon 041.2381845).

IL DIRETTORE REGIONALE

Edoardo Maggini

mm