

PROSPETTO D.01

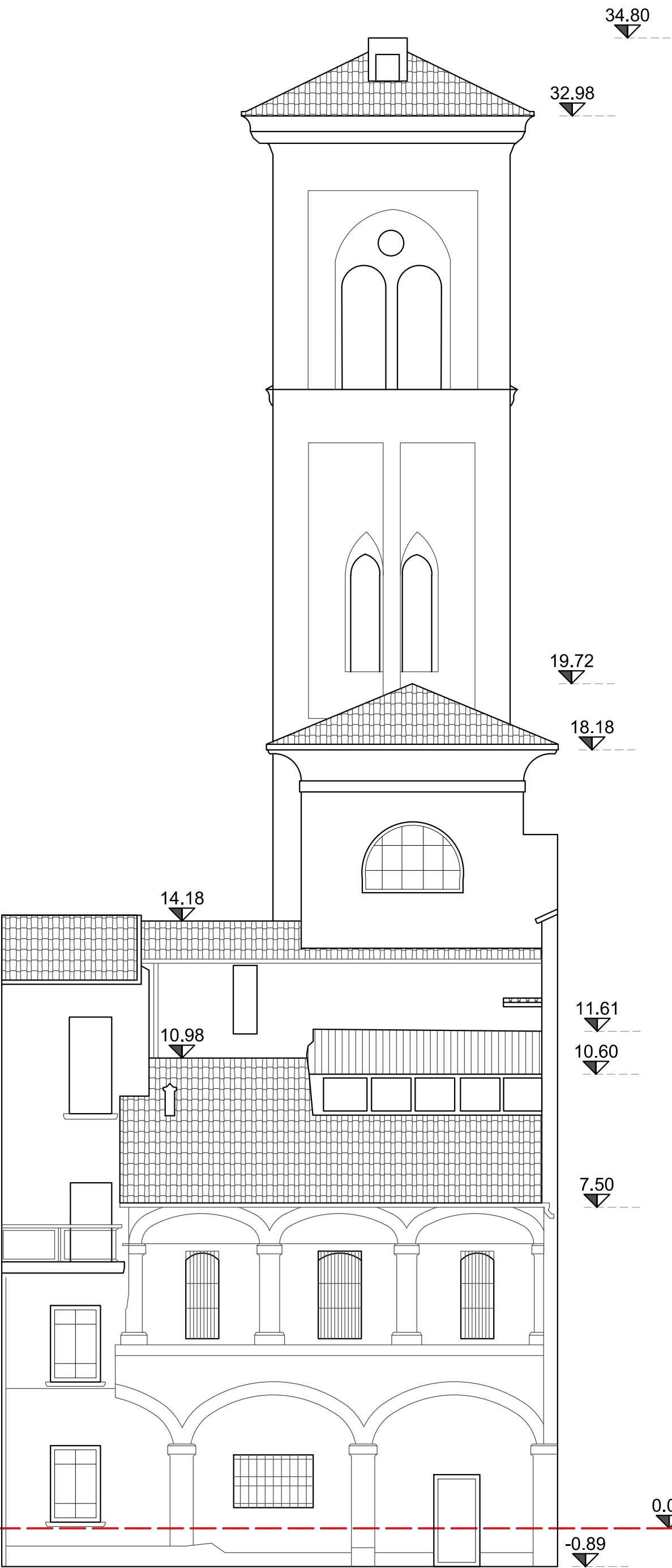

PROSPETTO D.02



PROSPETTO D.04

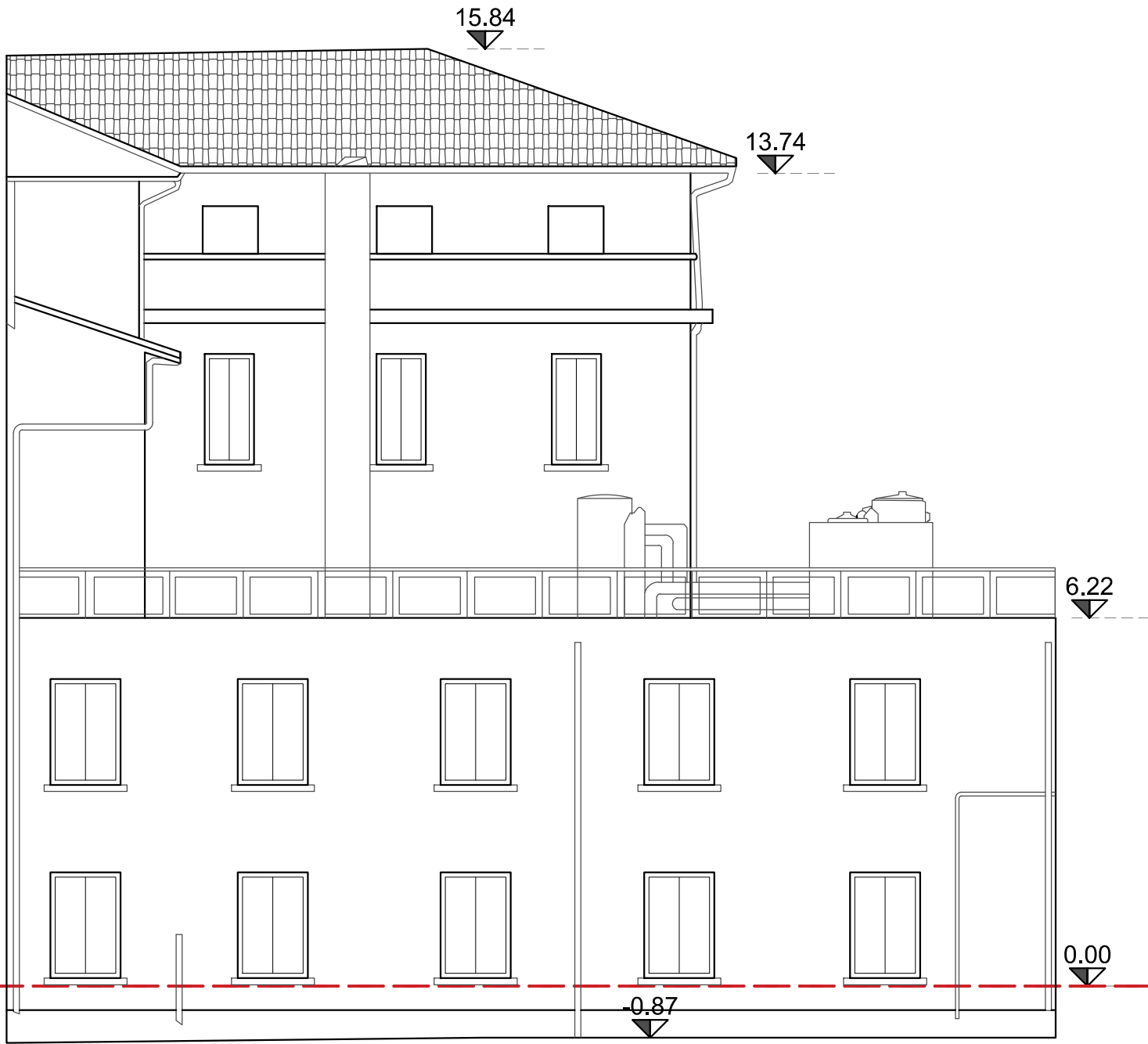

PROSPETTO D.03

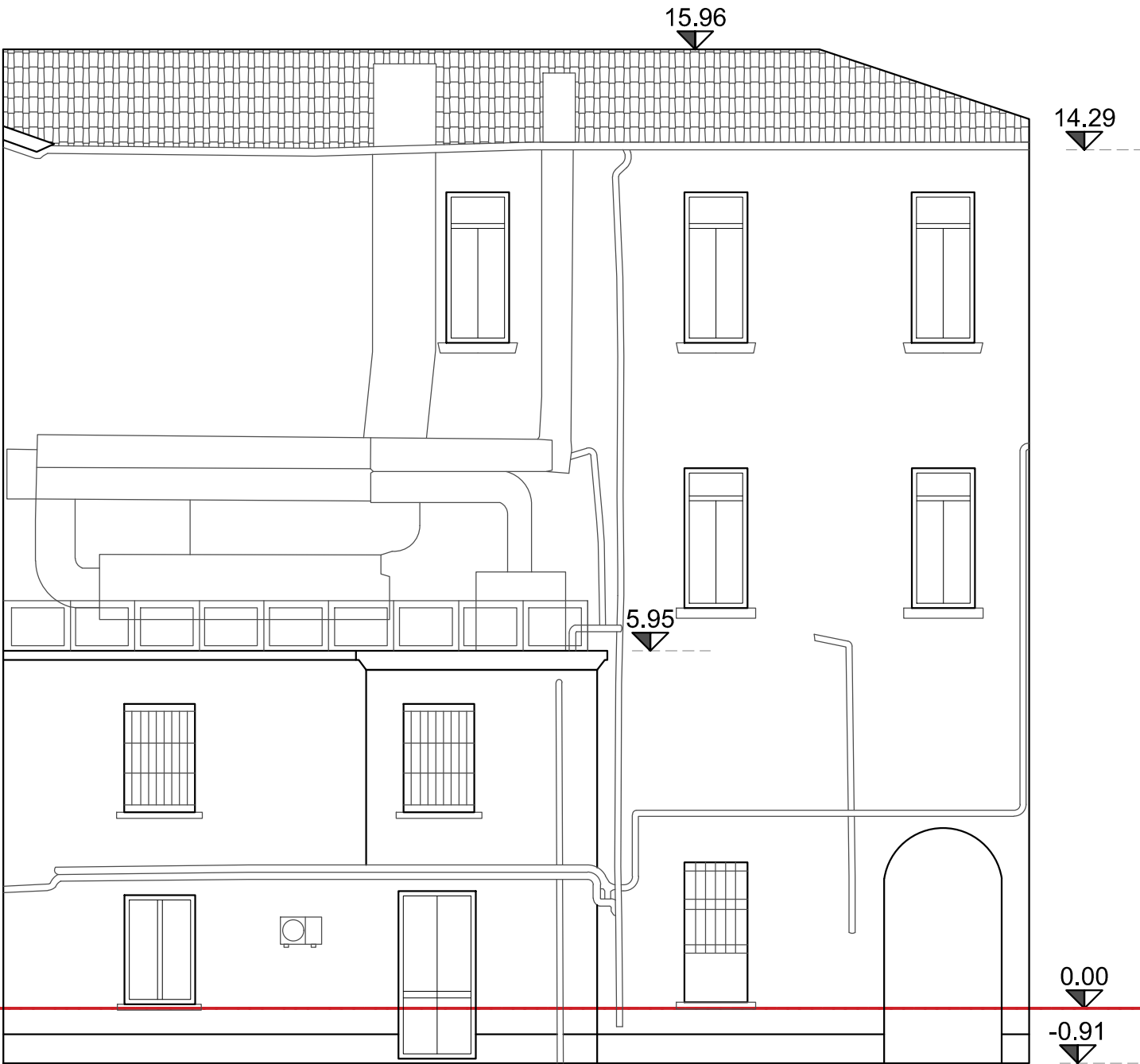

<div>R.T.I. "EX ABBADIA"</div> <div>Mandatario: Arch. Paolo RUSSO - Roma</div> <div>Mandante: Studio Tecnico Associato</div> <div>GEO-GRAPHIC - Rimini</div> <div></div> <div>spazio riservato alla stazione appaltante</div>	OPERA		RILIEVO GEOMETRICO ARCHITETTONICO ED IMPIANTISTICO DEL COMPENDIO "EX ABBADIA SS. NABORRE E FELICE - EX OSPEDALE MILITARE"	
	COMMITTENTE		AGENZIA DEL DEMANIO DIREZIONE REGIONALE EMILIA ROMAGNA	
	REGIONE		Emilia-Romagna	PROVINCIA DI Bologna
	COMUNE		BOLOGNA	
	LOCALITA'		VIA ABBADIA	
	DATI CENSUARI		Foglio 186 mappali 59 e 61	
	TECNICO C.GR.		Dott. Arch. Paolo RUSSO	
<div>B.3</div>	RILEVATORI		RESTITUTORE	COLLABORATORI
	GEOM. A. BERTOZZI M. STABELLINI		GEOM. A. BERTOZZI M. STABELLINI	--
	DATA	15/06/2017	SCALA	1:100
	TAVOLA REV. 3		RIF.TO	00034044
			OGGETTO	PROSPETTO CAVEDIO 3
				FIRMA E TIMBRO

Informazioni sul copyright: Il presente elaborato cartaceo, nonché i dati vettoriali trasmessi, sono concessi al committente all'unico ed esclusivo scopo della realizzazione dell'opera indicata (progettazione, consulenze, perizie in merito ad essa). Ogni altro uso o trasferimento a terzi degli elaborati grafici ed informatici dovrà essere preventivamente e specificatamente autorizzato dal RTI "Ex Abbazia". Diritti riservati.