

Direzione Regionale Lombardia
Agenzia del Demanio

RITROVAMENTO DI AMIANTO NEL SUOLO DELL'AREA
DELL'EX ARSENALE – EX CASERMA CAIROLI IN PAVIA,
VIA RIVIERA N. 40/60
PIANO DI RIMOZIONE RIFIUTI E PIANO DI ACCERTAMENTO
DELLA MATRICE SUOLO

TAVOLA LC2	OGGETTO LAY-OUT DI CANTIERE PLANIMETRIA AREA OGGETTO DI BONIFICA	Il Tecnico								
SCALA 1:500	<table border="1"> <thead> <tr> <th>REV</th> <th>DATA</th> <th>DISEGNATORE</th> <th>FILE</th> </tr> </thead> <tbody> <tr> <td>--</td> <td>02/12/2019</td> <td>L.L.</td> <td>LAYOUT Area Amianto prog.dwg</td> </tr> </tbody> </table>	REV	DATA	DISEGNATORE	FILE	--	02/12/2019	L.L.	LAYOUT Area Amianto prog.dwg	
REV	DATA	DISEGNATORE	FILE							
--	02/12/2019	L.L.	LAYOUT Area Amianto prog.dwg							
<p>GEOLAMBDA Engineering S.r.l.</p> <p><small>Sede operativa: via A. Diaz, 22 - 26845 Codogno (LO) tel. (+39) 0377.433021 fax (+39) 0377.402035 www.geolambda.eu - pec: geolambda@geolambda.viapec.it e-mail: laura.pezzoni@geolambda.it</small></p>										

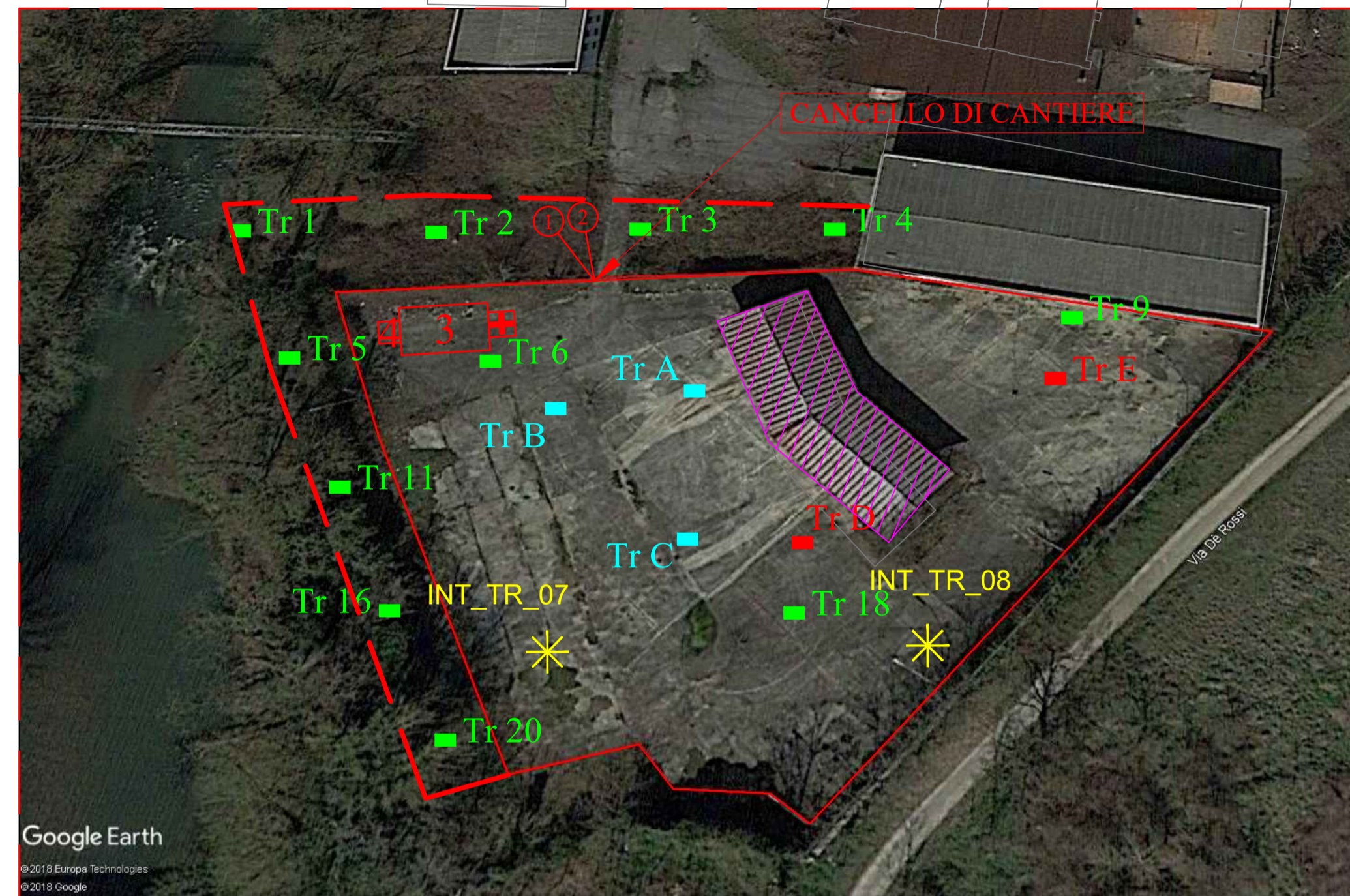

LEGENDA	
	delimitazione area di rimozione della pavimentazione in ca e di scavo (prof. 1 m da p.c.)
	INT_TR_xx trincee esplorative indicate nel Piano di Caratterizzazione in cui è stata rinvenuta la presenza di amianto (verifiche analitiche su Tr 07 del 14/11/2018)
Tr A-B-C-D-E trincee esplorative integrative eseguite in autonomia (14/02/2019) di cui:	
	Tr.. trincee esplorative integrative in cui visivamente non è stata rinvenuta la presenza di amianto (non sono state eseguite verifiche analitiche)
	Tr.. trincee esplorative integrative in cui visivamente è stata rinvenuta la presenza di amianto (verifiche analitiche del 14/02/2019)
	Tr.. trincee esplorative di progetto
	tettoia da rimuovere
NOTA: I campionamenti di fondo scavo verranno eseguiti secondo le specifiche (numero e posizione) come prescritto da ARPA nel verbale del 19/11/2019	



LEGENDA LAYOUT DI CANTIERE	
① - cartellonistica di cantiere	3 - baracca di cantiere
② - segnaletica di sicurezza	4 - bagno chimico
- recinzioni temporanee per l'esecuzione delle trincee esterne all'area di cantiere	