DEMANIO.AGDABM01.REGISTRO
UFFICIALE.0005081.15-04-2020.U

AGENZIA DEL DEMANIO
DIREZIONE REGIONALE ABRUZZO E MOLISE

Prot. 2020/…….. del …../…../…..

Regione Molise – Ripalimosani (CB) - Immobile denominato "CBB0643 – CBB0644"

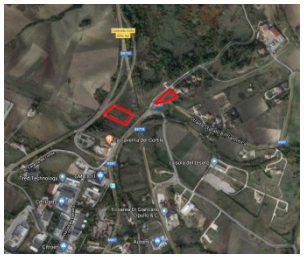

Descrizione: Terreni ad uso agricolo siti in Ripalimosani (CB) alla località Gessiero, contraddistinti a CT sul foglio 25 p.lle 594 e 597 (CBB0643), p.lle 428 e 525 (CBB0644). Le aree di che trattasi risultano libere.

AVVISO

La Direzione Regionale Abruzzo e Molise dell'Agenzia del demanio, ricorrendone i presupposti di legge, ha attivato la procedura di cui all'art. 2 del D.P.R. n. 296/2005, finalizzata alla locazione dei beni immobili dello Stato sopra indicati, in favore del richiedente, al canone annuo di € 213,38 (euro duecentotredici/32), per una durata di anni sei, con decorrenza da luglio 2020.
Nel rispetto dei principi di trasparenza e di correttezza dell'azione amministrativa ed al fine di espletare le verifiche di cui al comma 4. del summenzionato art. 2,

RENDE NOTO CHE

prima di addivenire ad una definitiva determinazione in merito, ravvisa l'opportunità di consentire ai soggetti interessati di far pervenire eventuali manifestazioni di interesse entro il (31/05/2020).

Le manifestazioni di interesse dovranno essere inoltrate all'Agenzia del demanio – Direzione Regionale Abruzzo e Molise – Viale Regina Elena, n. 1 86100 Campobasso o via pec al seguente indirizzo di posta elettronica: dre_abruzzomolise@pce.agenziademanio.it.

Laddove pervenga anche una sola manifestazione di interesse, la Direzione Regionale procederà ad affidare la locazione a mezzo di successiva gara. Qualora le manifestazioni di interesse pervenute non siano effettive e, quindi, non si traducano in una valida partecipazione alla gara, l'Agenzia si riserva di agire nelle sedi opportune per l'eventuale risarcimento del danno, nonché di segnalare il comportamento alla Procura della Repubblica.

Per informazioni è possibile rivolgersi alla Direzione Regionale Abruzzo e Molise, Viale Regina Elena n. 1, CAP 86100 Campobasso (Referente: Elio Di Lallo Tel. 0854411080, e-mail dre.abruzzomolise_STCB@agenziademanio.it, dre_abruzzomolise@pce.agenziademanio.it).

IL DIRETTORE REGIONALE
Raffaella Narni

NARNI RAFFAELLA
IL DIRETTORE REGI
CN=NARNI RAFFA
C=IT
O=AGENZIA DEL D
2.5.4.97=VATIT-06