AGENZIA DEL DEMANIO

Direzione Regionale Calabria

FASCICOLO DELL'IMMOBILE

Direzione Regionale Calabria

CZB0896

AGENZIA DEL DEMANIO

Direzione Regionale Calabria

DATI GENERALI		
DENOMINAZIONE IMMOBILE	CODICE SCHEDA	CODICE FABBRICATO
IMMOBILE EX AMMINISTRAZIONE PT	CZB0896	CZ0962001

REGIONE	PROVINCIA	COMUNE	INDIRIZZO	GEOLOCALIZZAZIONE
CALABRIA	CZ	CATANZARO	VIA FRANCESCO ACRI	38°54’37.1”N 16°35’22,9”E

INDIVIDUAZIONE DELL'IMMOBILE SU AEREOFOTOGRAMMETRIA

INDIVIDUAZIONE DELL'IMMOBILE SU PLANIMETRIA GENERALE

planimetria non disponibile

AGENZIA DEL DEMANIO

Direzione Regionale Calabria

DATI IMMOBILE					
FOGLIO		PARTICELLA		SUBALTERNO	
Catasto fabbricati foglio 41		45		1, 2, 3, 4	
SUPERFICIE LORDA MQ	**VOLUME MC**	**IMMOBILE CIELO TERRA SI/NO**	**IN USO SI/NO**	**TECNOLOGIA COSTRUTTIVA**	**AGIBILITA'**
732,00 (*)	2.342,00 (**)	SI	SI	CEMENTO ARMATO	N.D.

(*) la superficie lorda è stata desunta da Address
(**) il volume non è riportato su Address, pertanto si fornisce un dato di massima

PLANIMETRIE DELLO STATO DI FATTO
Le planimetrie non sono in scala.

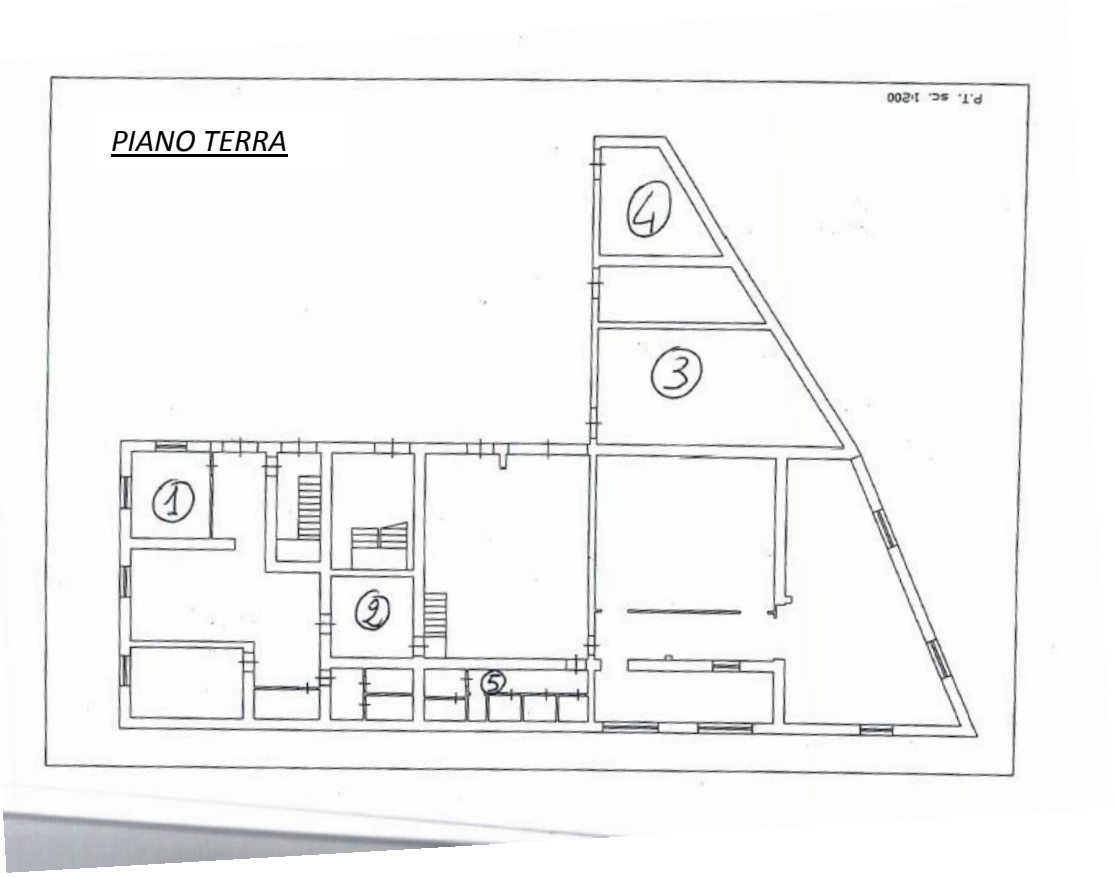

AGENZIA DEL DEMANIO

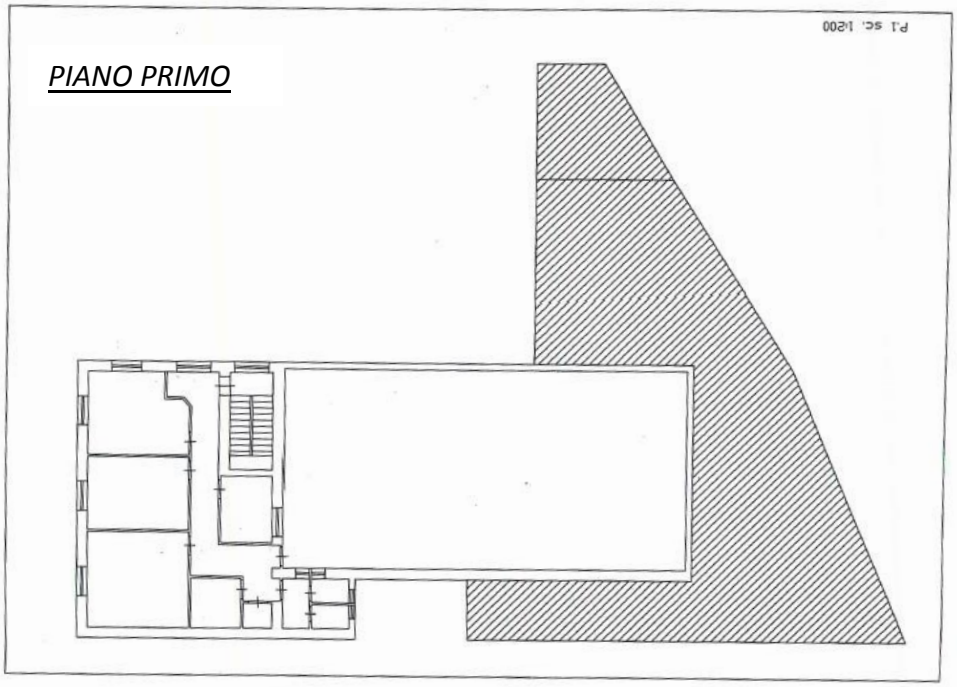

ESTRATTO DI MAPPA CATASTALE

In merito a quanto rappresentato su mappa catastale, rispetto alle planimetrie che individuano la proprietà demaniale, una porzione di immobile di proprietà dello Stato è stata erroneamente allibrata al foglio 41 particella 43(intestata a privati), pertanto si renderà necessario eseguire un frazionamento della predetta particella accorpando la porzione di competenza demaniale alla particella 45, con successivo aggiornamento anche della banca dati aziendale.

ELENCO ALLEGATI:

- ✓ **VISURE CATASTALI**
- ✓ **DOCUMENTAZIONE FOTOGRAFICA**

Direzione Provinciale di Catanzaro
Ufficio Provinciale - Territorio
Servizi Catastali

Data: 17/05/2018 - Ora: 11.26.58 Segue

Visura n.: T141327 Pag: 1

Visura storica per immobile

Situazione degli atti informatizzati dall'impianto meccanografico al 17/05/2018

Dati della richiesta	**Comune di CATANZARO (Codice: C352)**
	Provincia di CATANZARO
Catasto Fabbricati	**Foglio: 41 Particella: 45 Sub.: 1**

INTESTATO

1	DEMANIO DELLO STATO con sede in ROMA	80207790587*	(1) Proprieta` per 1000/1000

Unità immobiliare dal 30/11/2014

N.	DATI IDENTIFICATIVI				DATI DI CLASSAMENTO							DATI DERIVANTI DA
	Sezione Urbana	Foglio	Particella	Sub	Zona Cens.	Micro Zona	Categoria	Classe	Consistenza	Superficie Catastale	Rendita	
1		**41**	**45**	**1**	**1**		**C/2**	**5**	**71 m²**		**Euro 531,69**	VARIAZIONE TOPONOMASTICA del 30/11/2014 protocollo n. CZ0129341 in atti dal 30/11/2014 VARIAZIONE TOPONOMASTICA DERIVANTE DA AGGIORNAMENTO ANSC (n. 36996.1/2014)
Indirizzo	VICO FRANCESCO ACRI n. 18 piano: T;											

Situazione dell'unità immobiliare dal 07/10/2002

N.	DATI IDENTIFICATIVI				DATI DI CLASSAMENTO							DATI DERIVANTI DA
	Sezione Urbana	Foglio	Particella	Sub	Zona Cens.	Micro Zona	Categoria	Classe	Consistenza	Superficie Catastale	Rendita	
1		**41**	**45**	**1**	**1**		**C/2**	**5**	**71 m²**		**Euro 531,69**	VARIAZIONE TOPONOMASTICA del 07/10/2002 protocollo n. 300952 in atti dal 07/10/2002 VARIAZIONE DI TOPONOMASTICA (n. 38994.1/2002)
Indirizzo	, VICOLO FRANCESCO ACRI n. 18 piano: T;											

Situazione dell'unità immobiliare dal 01/01/1994

N.	DATI IDENTIFICATIVI				DATI DI CLASSAMENTO							DATI DERIVANTI DA
	Sezione Urbana	Foglio	Particella	Sub	Zona Cens.	Micro Zona	Categoria	Classe	Consistenza	Superficie Catastale	Rendita	
1		**41**	**45**	**1**	**1**		**C/2**	**5**	**71 m²**		**Euro 531,69 L. 1.029.500**	VARIAZIONE del 01/01/1994 VARIAZIONE DEL QUADRO TARIFFARIO
Indirizzo	, VICOLO ACRI FRANCESCO n. 18 piano: T;											

Visura storica per immobile

Situazione degli atti informatizzati dall'impianto meccanografico al 17/05/2018

Notifica	-	**Partita**	1839	**Mod.58**	-

Situazione dell'unità immobiliare dal 01/01/1992

N.	DATI IDENTIFICATIVI				DATI DI CLASSAMENTO							DATI DERIVANTI DA
	Sezione Urbana	Foglio	Particella	Sub	Zona Cens.	Micro Zona	Categoria	Classe	Consistenza	Superficie Catastale	Rendita	
1		**41**	**45**	**1**	**1**		**C/2**	**5**	**71 m²**		**L. 1.988.000**	VARIAZIONE del 01/01/1992 VARIAZIONE DEL QUADRO TARIFFARIO
Indirizzo	, VICOLO ACRI FRANCESCO n. 18 piano: T;											
Notifica	-				**Partita**	1839		**Mod.58**	-			

Situazione dell'unità immobiliare dall'impianto meccanografico

N.	DATI IDENTIFICATIVI				DATI DI CLASSAMENTO							DATI DERIVANTI DA
	Sezione Urbana	Foglio	Particella	Sub	Zona Cens.	Micro Zona	Categoria	Classe	Consistenza	Superficie Catastale	Rendita	
1		**41**	**45**	**1**	**1**		**C/2**	**5**	**71 m²**		**L. 1.562**	Impianto meccanografico del 30/06/1987
Indirizzo	, VICOLO ACRI FRANCESCO n. 18 piano: T;											
Notifica	-				**Partita**	1839		**Mod.58**	-			

Situazione degli intestati dal 28/03/2001

N.	DATI ANAGRAFICI	CODICE FISCALE	DIRITTI E ONERI REALI
1	DEMANIO DELLO STATO con sede in ROMA	80207790587	(1) Proprieta` per 1000/1000
DATI DERIVANTI DA	DECRETO (DISPOSIZIONI DELLE AUTORITA') del 28/03/2001 protocollo n. CZ0164325 Voltura in atti dal 12/07/2011 Repertorio n.: 182 Rogante: MINIST COMUNICAZ Sede: REGGIO DI CALABRIA Registrazione: Sede: DECRETO MINISTERIALE (n. 6954.1/2011)		

Situazione degli intestati dal 23/12/1998

N.	DATI ANAGRAFICI	CODICE FISCALE	DIRITTI E ONERI REALI
1	POSTE ITALIANE S.P.A. con sede in ROMA	97103880585	(1) Proprieta` per 1000/1000 fino al 28/03/2001
DATI DERIVANTI DA	DECRETO (DISPOSIZIONI DELLE AUTORITA') del 23/12/1998 Trascrizione in atti dal 19/05/2000 Repertorio n.: 448 Rogante: POSTE ITALIANE S. P Sede: ROMA Registrazione: DEVOLUZIONE (n. 9064.1/2000)		

Visura storica per immobile

Situazione degli atti informatizzati dall'impianto meccanografico al 17/05/2018

Situazione degli intestati dall'impianto meccanografico

N.	DATI ANAGRAFICI	CODICE FISCALE	DIRITTI E ONERI REALI
1	AZIENDA AUTONOMA DELLE POSTE E DELLE TELECOMUCAZIONI		fino al 23/12/1998
DATI DERIVANTI DA	Impianto meccanografico del 30/06/1987		

Unità immobiliari n. 1

Visura telematica esente per fini istituzionali

* Codice Fiscale Validato in Anagrafe Tributaria

Direzione Provinciale di Catanzaro
Ufficio Provinciale - Territorio
Servizi Catastali

Data: 17/05/2018 - Ora: 11.28.08 Segue

Visura n.: T142241 Pag: 1

Visura storica per immobile

Situazione degli atti informatizzati dall'impianto meccanografico al 17/05/2018

Dati della richiesta	**Comune di CATANZARO (Codice: C352)**
	Provincia di CATANZARO
Catasto Fabbricati	**Foglio: 41 Particella: 45 Sub.: 2**

INTESTATO

1	DEMANIO DELLO STATO con sede in ROMA	80207790587*	(1) Proprieta` per 1000/1000

Unità immobiliare dal 01/01/1994

N.	DATI IDENTIFICATIVI				DATI DI CLASSAMENTO							DATI DERIVANTI DA
	Sezione Urbana	Foglio	Particella	Sub	Zona Cens.	Micro Zona	Categoria	Classe	Consistenza	Superficie Catastale	Rendita	
1		**41**	**45**	**2**	**1**		**C/2**	**5**	**220 m²**		**Euro 1.647,50 L. 3.190.000**	VARIAZIONE del 01/01/1994 VARIAZIONE DEL QUADRO TARIFFARIO

Indirizzo	VIA FRANCESCO ACRI n. 20 piano: T;				
Notifica	-	**Partita**	1839	**Mod.58**	-

Situazione dell'unità immobiliare dal 01/01/1992

N.	DATI IDENTIFICATIVI				DATI DI CLASSAMENTO							DATI DERIVANTI DA
	Sezione Urbana	Foglio	Particella	Sub	Zona Cens.	Micro Zona	Categoria	Classe	Consistenza	Superficie Catastale	Rendita	
1		**41**	**45**	**2**	**1**		**C/2**	**5**	**220 m²**		**L. 6.160.000**	VARIAZIONE del 01/01/1992 VARIAZIONE DEL QUADRO TARIFFARIO

Indirizzo	, VIA FRANCESCO ACRI n. 20 piano: T;				
Notifica	-	**Partita**	1839	**Mod.58**	-

Situazione dell'unità immobiliare dall'impianto meccanografico

N.	DATI IDENTIFICATIVI				DATI DI CLASSAMENTO							DATI DERIVANTI DA
	Sezione Urbana	Foglio	Particella	Sub	Zona Cens.	Micro Zona	Categoria	Classe	Consistenza	Superficie Catastale	Rendita	
1		**41**	**45**	**2**	**1**		**C/2**	**5**	**220 m²**		**L. 4.840**	Impianto meccanografico del 30/06/1987

Indirizzo	, VIA FRANCESCO ACRI n. 20 piano: T;

Visura storica per immobile

Situazione degli atti informatizzati dall'impianto meccanografico al 17/05/2018

Notifica	-	**Partita**	1839	**Mod.58**	-

Situazione degli intestati dal 28/03/2001

N.	DATI ANAGRAFICI	CODICE FISCALE	DIRITTI E ONERI REALI
1	DEMANIO DELLO STATO con sede in ROMA	80207790587	(1) Proprieta` per 1000/1000
DATI DERIVANTI DA	DECRETO (DISPOSIZIONI DELLE AUTORITA') del 28/03/2001 protocollo n. CZ0164325 Voltura in atti dal 12/07/2011 Repertorio n.: 182 Rogante: MINIST COMUNICAZ Sede: REGGIO DI CALABRIA Registrazione: Sede: DECRETO MINISTERIALE (n. 6954.1/2011)		

Situazione degli intestati dal 23/12/1998

N.	DATI ANAGRAFICI	CODICE FISCALE	DIRITTI E ONERI REALI
1	POSTE ITALIANE S.P.A. con sede in ROMA	97103880585	(1) Proprieta` per 1000/1000 fino al 28/03/2001
DATI DERIVANTI DA	DECRETO (DISPOSIZIONI DELLE AUTORITA') del 23/12/1998 Trascrizione in atti dal 19/05/2000 Repertorio n.: 448 Rogante: POSTE ITALIANE S. P Sede: ROMA Registrazione: DEVOLUZIONE (n. 9064.1/2000)		

Situazione degli intestati dall'impianto meccanografico

N.	DATI ANAGRAFICI	CODICE FISCALE	DIRITTI E ONERI REALI
1	AZIENDA AUTONOMA DELLE POSTE E DELLE TELECOMUCAZIONI		fino al 23/12/1998
DATI DERIVANTI DA	Impianto meccanografico del 30/06/1987		

Unità immobiliari n. 1

Visura telematica esente per fini istituzionali

* Codice Fiscale Validato in Anagrafe Tributaria

Direzione Provinciale di Catanzaro
Ufficio Provinciale - Territorio
Servizi Catastali

Data: 17/05/2018 - Ora: 11.29.07 Segue

Visura n.: T142981 Pag: 1

Visura storica per immobile

Situazione degli atti informatizzati dall'impianto meccanografico al 17/05/2018

Dati della richiesta	**Comune di CATANZARO (Codice: C352)**
	Provincia di CATANZARO
Catasto Fabbricati	**Foglio: 41 Particella: 45 Sub.: 3**

INTESTATO

1	DEMANIO DELLO STATO con sede in ROMA	80207790587*	(1) Proprieta` per 1000/1000

Unità immobiliare dal 09/11/2015

N.	DATI IDENTIFICATIVI				DATI DI CLASSAMENTO							DATI DERIVANTI DA
	Sezione Urbana	Foglio	Particella	Sub	Zona Cens.	Micro Zona	Categoria	Classe	Consistenza	Superficie Catastale	Rendita	
1		**41**	**45**	**3**	**1**		**A/2**	**2**	**6,5 vani**	**Totale: 123 m² Totale escluse aree scoperte**: 123 m²**	**Euro 402,84**	Variazione del 09/11/2015 - Inserimento in visura dei dati di superficie.

Indirizzo	VIA FRANCESCO ACRI n. 22 piano: T;
Annotazioni	costituita dalla soppressione della particella ceu sez fgl 41 pla 78 sub 1 per allineamento mappe

Situazione dell'unità immobiliare dal 10/10/2008

N.	DATI IDENTIFICATIVI				DATI DI CLASSAMENTO							DATI DERIVANTI DA
	Sezione Urbana	Foglio	Particella	Sub	Zona Cens.	Micro Zona	Categoria	Classe	Consistenza	Superficie Catastale	Rendita	
1		**41**	**45**	**3**	**1**		**A/2**	**2**	**6,5 vani**		**Euro 402,84**	Variazione del 10/10/2008 protocollo n. CZ0246636 in atti dal 10/10/2008 BONIFICA IDENTIFICATIVO CATASTALE (n. 27026.1/2008)

Indirizzo	, VIA FRANCESCO ACRI n. 22 piano: T;
Annotazioni	costituita dalla soppressione della particella ceu sez fgl 41 pla 78 sub 1 per allineamento mappe

Situazione degli intestati dal 10/10/2008

N.	DATI ANAGRAFICI	CODICE FISCALE	DIRITTI E ONERI REALI
1	POSTE ITALIANE S.P.A. con sede in ROMA	97103880585	(1) Proprieta` per 1000/1000 fino al 28/03/2001
DATI DERIVANTI DA	del 10/10/2008 protocollo n. CZ0246636 in atti dal 10/10/2008 Registrazione: BONIFICA IDENTIFICATIVO CATASTALE (n. 27026.1/2008)		

Visura storica per immobile

Situazione degli atti informatizzati dall'impianto meccanografico al 17/05/2018

Situazione degli intestati dal 28/03/2001

N.	DATI ANAGRAFICI	CODICE FISCALE	DIRITTI E ONERI REALI
1	DEMANIO DELLO STATO con sede in ROMA	80207790587	(1) Proprieta` per 1000/1000
DATI DERIVANTI DA	DECRETO (DISPOSIZIONI DELLE AUTORITA') del 28/03/2001 protocollo n. CZ0164325 Voltura in atti dal 12/07/2011 Repertorio n.: 182 Rogante: MINIST COMUNICAZ Sede: REGGIO DI CALABRIA Registrazione: Sede: DECRETO MINISTERIALE (n. 6954.1/2011)		

Situazione dell'unità immobiliare che ha originato il precedente dal 01/01/1994

N.	DATI IDENTIFICATIVI				DATI DI CLASSAMENTO							DATI DERIVANTI DA
	Sezione Urbana	Foglio	Particella	Sub	Zona Cens.	Micro Zona	Categoria	Classe	Consistenza	Superficie Catastale	Rendita	
1		**41**	**78**	**1**	**1**		**A/2**	**2**	**6,5 vani**		**Euro 402,84 L. 780.000**	VARIAZIONE del 01/01/1994 VARIAZIONE DEL QUADRO TARIFFARIO
Indirizzo	VIA FRANCESCO ACRI n. 22 piano: T;											
Notifica	-					**Partita**	1839		**Mod.58**	-		

Situazione dell'unità immobiliare dal 01/01/1992

N.	DATI IDENTIFICATIVI				DATI DI CLASSAMENTO							DATI DERIVANTI DA
	Sezione Urbana	Foglio	Particella	Sub	Zona Cens.	Micro Zona	Categoria	Classe	Consistenza	Superficie Catastale	Rendita	
1		**41**	**78**	**1**	**1**		**A/2**	**2**	**6,5 vani**		**L. 1.560.000**	VARIAZIONE del 01/01/1992 VARIAZIONE DEL QUADRO TARIFFARIO
Indirizzo	, VIA FRANCESCO ACRI n. 22 piano: T;											
Notifica	-					**Partita**	1839		**Mod.58**	-		

Situazione dell'unità immobiliare dall'impianto meccanografico

N.	DATI IDENTIFICATIVI				DATI DI CLASSAMENTO							DATI DERIVANTI DA
	Sezione Urbana	Foglio	Particella	Sub	Zona Cens.	Micro Zona	Categoria	Classe	Consistenza	Superficie Catastale	Rendita	
1		**41**	**78**	**1**	**1**		**A/2**	**2**	**6,5 vani**		**L. 3.282**	Impianto meccanografico del 30/06/1987
Indirizzo	, VIA FRANCESCO ACRI n. 22 piano: T;											
Notifica	-					**Partita**	1839		**Mod.58**	-		

Visura storica per immobile

Situazione degli atti informatizzati dall'impianto meccanografico al 17/05/2018

Situazione degli intestati dal 23/12/1998

N.	DATI ANAGRAFICI	CODICE FISCALE	DIRITTI E ONERI REALI
1	POSTE ITALIANE S.P.A. con sede in ROMA	97103880585	(1) Proprieta` per 1000/1000 fino al 10/10/2008
DATI DERIVANTI DA	DECRETO (DISPOSIZIONI DELLE AUTORITA') del 23/12/1998 Trascrizione in atti dal 19/05/2000 Repertorio n.: 448 Rogante: POSTE ITALIANE S. P Sede: ROMA Registrazione: DEVOLUZIONE (n. 9064.1/2000)		

Situazione degli intestati dall'impianto meccanografico

N.	DATI ANAGRAFICI	CODICE FISCALE	DIRITTI E ONERI REALI
1	AZIENDA AUTONOMA DELLE POSTE E DELLE TELECOMUCAZIONI		fino al 23/12/1998
DATI DERIVANTI DA	Impianto meccanografico del 30/06/1987		

Unità immobiliari n. 1

Visura telematica esente per fini istituzionali

* Codice Fiscale Validato in Anagrafe Tributaria

** Si intendono escluse le "superfici di balconi, terrazzi e aree scoperte pertinenziali e accessorie, comunicanti o non comunicanti" (cfr. Provvedimento del Direttore dell'Agenzia delle Entrate 29 marzo 2013).

Direzione Provinciale di Catanzaro
Ufficio Provinciale - Territorio
Servizi Catastali

Data: 17/05/2018 - Ora: 11.29.46 Segue

Visura n.: T143549 Pag: 1

Visura storica per immobile

Situazione degli atti informatizzati dall'impianto meccanografico al 17/05/2018

Dati della richiesta	**Comune di CATANZARO (Codice: C352)**
	Provincia di CATANZARO
Catasto Fabbricati	**Foglio: 41 Particella: 45 Sub.: 4**

INTESTATO

1	DEMANIO DELLO STATO con sede in ROMA	80207790587*	(1) Proprieta` per 1000/1000

Unità immobiliare dal 09/11/2015

N.	DATI IDENTIFICATIVI				DATI DI CLASSAMENTO							DATI DERIVANTI DA
	Sezione Urbana	Foglio	Particella	Sub	Zona Cens.	Micro Zona	Categoria	Classe	Consistenza	Superficie Catastale	Rendita	
1		**41**	**45**	**4**	**1**		**A/2**	**2**	**6,5 vani**	**Totale: 128 m² Totale escluse aree scoperte**: 128 m²**	**Euro 402,84**	Variazione del 09/11/2015 - Inserimento in visura dei dati di superficie.

Indirizzo	VIA FRANCESCO ACRI n. 22 piano: 1;
Annotazioni	costituita dalla soppressione della particella ceu sez fgl 41 pla 78 sub 2 per allineamento mappe

Situazione dell'unità immobiliare dal 10/10/2008

N.	DATI IDENTIFICATIVI				DATI DI CLASSAMENTO							DATI DERIVANTI DA
	Sezione Urbana	Foglio	Particella	Sub	Zona Cens.	Micro Zona	Categoria	Classe	Consistenza	Superficie Catastale	Rendita	
1		**41**	**45**	**4**	**1**		**A/2**	**2**	**6,5 vani**		**Euro 402,84**	Variazione del 10/10/2008 protocollo n. CZ0246636 in atti dal 10/10/2008 BONIFICA IDENTIFICATIVO CATASTALE (n. 27027.1/2008)

Indirizzo	, VIA FRANCESCO ACRI n. 22 piano: 1;
Annotazioni	costituita dalla soppressione della particella ceu sez fgl 41 pla 78 sub 2 per allineamento mappe

Situazione degli intestati dal 10/10/2008

N.	DATI ANAGRAFICI	CODICE FISCALE	DIRITTI E ONERI REALI
1	POSTE ITALIANE S.P.A. con sede in ROMA	97103880585	(1) Proprieta` per 1000/1000 fino al 28/03/2001
DATI DERIVANTI DA	del 10/10/2008 protocollo n. CZ0246636 in atti dal 10/10/2008 Registrazione: BONIFICA IDENTIFICATIVO CATASTALE (n. 27027.1/2008)		

Visura storica per immobile

Situazione degli atti informatizzati dall'impianto meccanografico al 17/05/2018

Situazione degli intestati dal 28/03/2001

N.	DATI ANAGRAFICI	CODICE FISCALE	DIRITTI E ONERI REALI
1	DEMANIO DELLO STATO con sede in ROMA	80207790587	(1) Proprieta` per 1000/1000
DATI DERIVANTI DA	DECRETO (DISPOSIZIONI DELLE AUTORITA') del 28/03/2001 protocollo n. CZ0164325 Voltura in atti dal 12/07/2011 Repertorio n.: 182 Rogante: MINIST COMUNICAZ Sede: REGGIO DI CALABRIA Registrazione: Sede: DECRETO MINISTERIALE (n. 6954.1/2011)		

Situazione dell'unità immobiliare che ha originato il precedente dal 01/01/1994

N.	DATI IDENTIFICATIVI				DATI DI CLASSAMENTO							DATI DERIVANTI DA
	Sezione Urbana	Foglio	Particella	Sub	Zona Cens.	Micro Zona	Categoria	Classe	Consistenza	Superficie Catastale	Rendita	
1		**41**	**78**	**2**	**1**		**A/2**	**2**	**6,5 vani**		**Euro 402,84 L. 780.000**	VARIAZIONE del 01/01/1994 VARIAZIONE DEL QUADRO TARIFFARIO
Indirizzo	VIA FRANCESCO ACRI n. 22 piano: 1;											
Notifica	-				**Partita**	1839		**Mod.58**	-			

Situazione dell'unità immobiliare dal 01/01/1992

N.	DATI IDENTIFICATIVI				DATI DI CLASSAMENTO							DATI DERIVANTI DA
	Sezione Urbana	Foglio	Particella	Sub	Zona Cens.	Micro Zona	Categoria	Classe	Consistenza	Superficie Catastale	Rendita	
1		**41**	**78**	**2**	**1**		**A/2**	**2**	**6,5 vani**		**L. 1.560.000**	VARIAZIONE del 01/01/1992 VARIAZIONE DEL QUADRO TARIFFARIO
Indirizzo	, VIA FRANCESCO ACRI n. 22 piano: 1;											
Notifica	-				**Partita**	1839		**Mod.58**	-			

Situazione dell'unità immobiliare dall'impianto meccanografico

N.	DATI IDENTIFICATIVI				DATI DI CLASSAMENTO							DATI DERIVANTI DA
	Sezione Urbana	Foglio	Particella	Sub	Zona Cens.	Micro Zona	Categoria	Classe	Consistenza	Superficie Catastale	Rendita	
1		**41**	**78**	**2**	**1**		**A/2**	**2**	**6,5 vani**		**L. 3.282**	Impianto meccanografico del 30/06/1987
Indirizzo	, VIA FRANCESCO ACRI n. 22 piano: 1;											
Notifica	-				**Partita**	1839		**Mod.58**	-			

Visura storica per immobile

Situazione degli atti informatizzati dall'impianto meccanografico al 17/05/2018

Situazione degli intestati dal 23/12/1998

N.	DATI ANAGRAFICI	CODICE FISCALE	DIRITTI E ONERI REALI
1	POSTE ITALIANE S.P.A. con sede in ROMA	97103880585	(1) Proprieta` per 1000/1000 fino al 10/10/2008
DATI DERIVANTI DA	DECRETO (DISPOSIZIONI DELLE AUTORITA') del 23/12/1998 Trascrizione in atti dal 19/05/2000 Repertorio n.: 448 Rogante: POSTE ITALIANE S. P Sede: ROMA Registrazione: DEVOLUZIONE (n. 9064.1/2000)		

Situazione degli intestati dall'impianto meccanografico

N.	DATI ANAGRAFICI	CODICE FISCALE	DIRITTI E ONERI REALI
1	AZIENDA AUTONOMA DELLE POSTE E DELLE TELECOMUCAZIONI		fino al 23/12/1998
DATI DERIVANTI DA	Impianto meccanografico del 30/06/1987		

Unità immobiliari n. 1

Visura telematica esente per fini istituzionali

* Codice Fiscale Validato in Anagrafe Tributaria

** Si intendono escluse le "superfici di balconi, terrazzi e aree scoperte pertinenziali e accessorie, comunicanti o non comunicanti" (cfr. Provvedimento del Direttore dell'Agenzia delle Entrate 29 marzo 2013).

DOCUMENTAZIONE FOTOGRAFICA SCHEDA CZB0896

LUGAR