

Estratti PGT vigente - prima variante - approvazione DCC144 del 11.10.2013

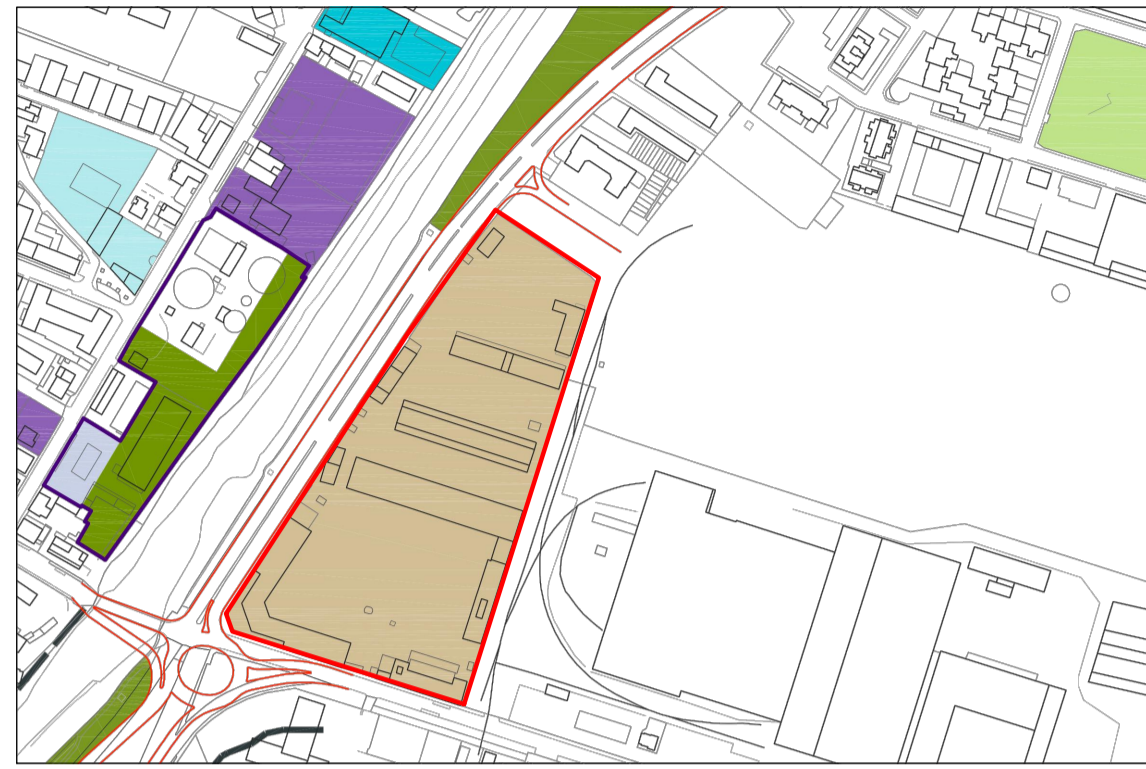

Piano dei Servizi - tav PS05 - Disciplina delle aree a servizio

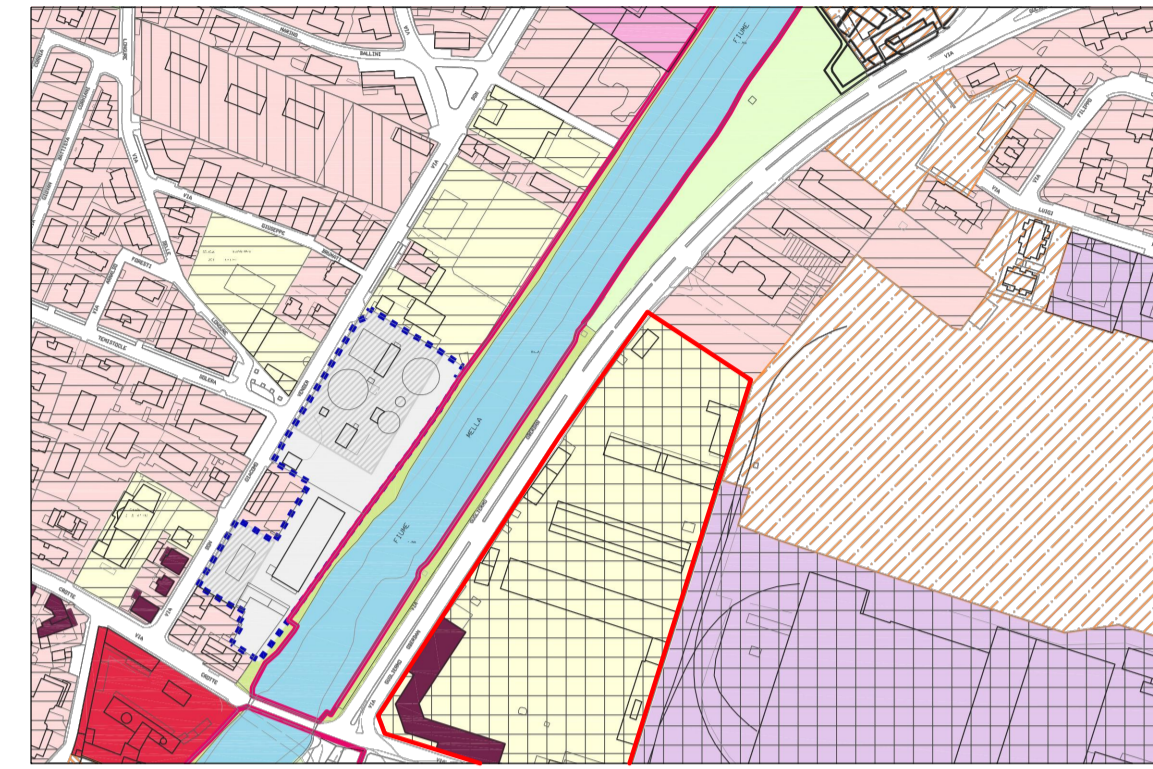

Piano delle Regole - tav PR01-1- Azioni di Piano

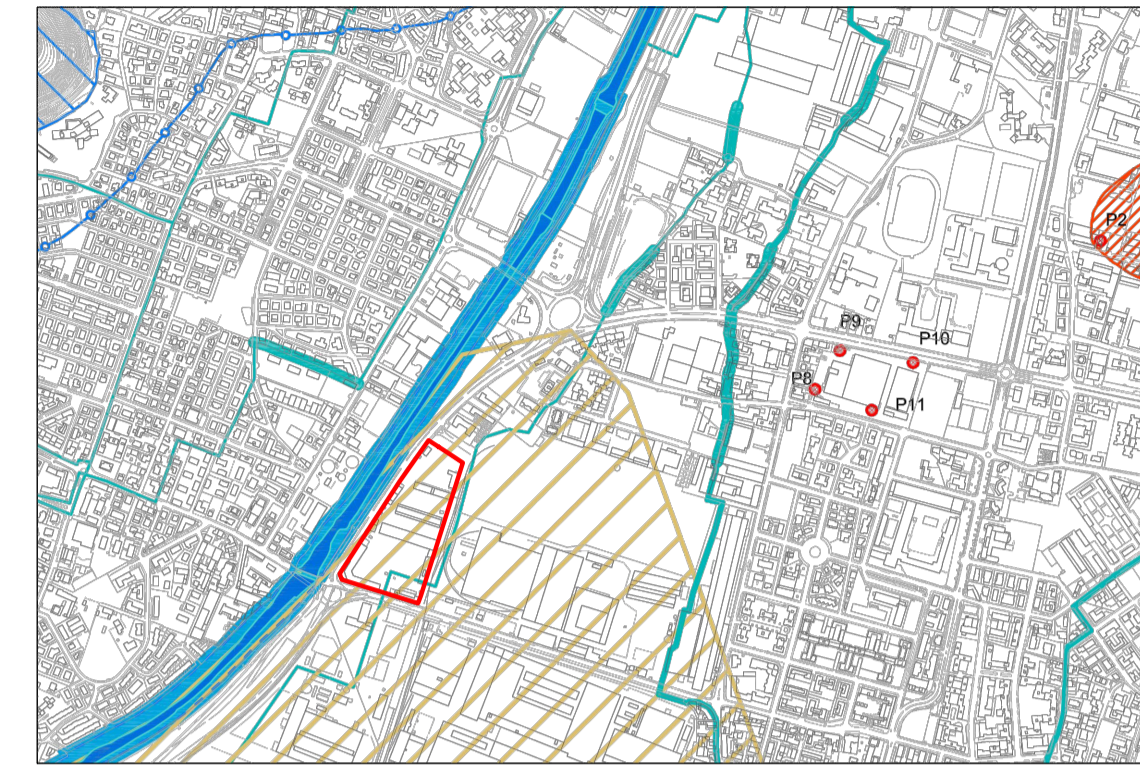

Piano delle Regole - tav PR06- Vincoli di difesa del suolo
Fascia di rispetto reticolo idrico - sito inquinato Brescia Caffaro

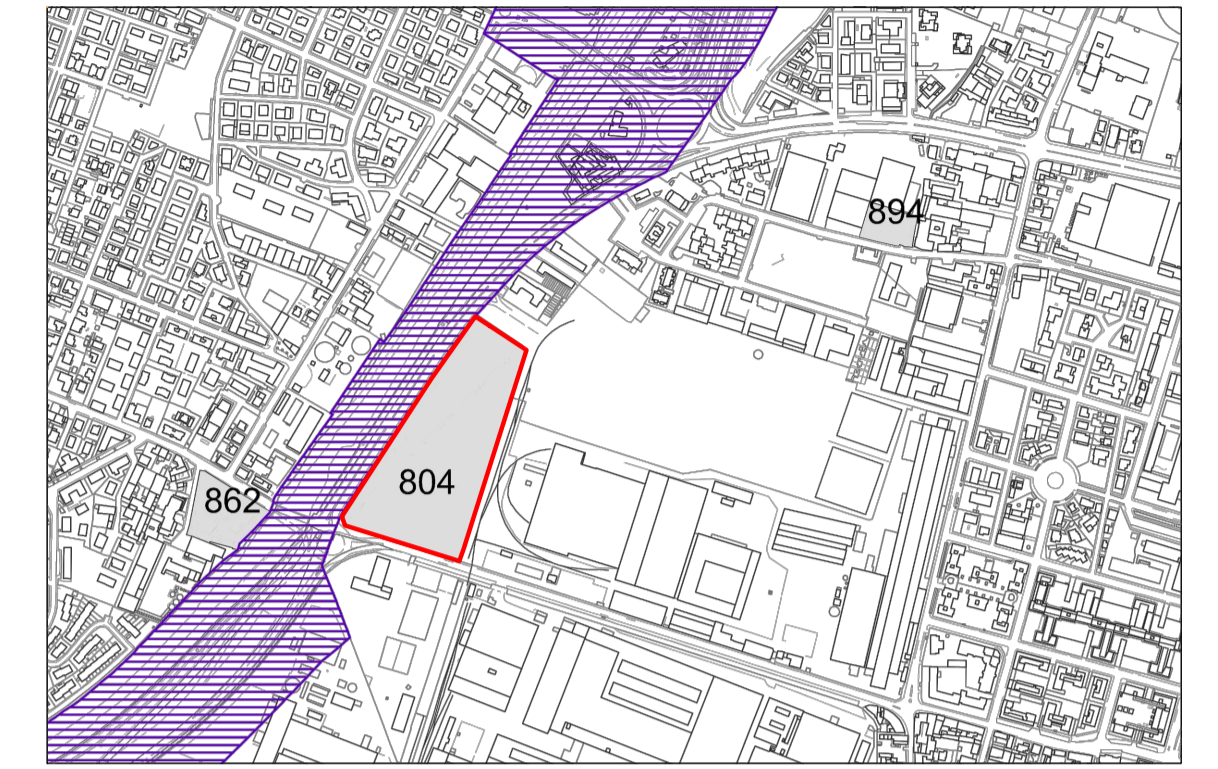

Piano delle Regole - tav PR07a- Vincoli di tutela
Beni vincolati art. 10 D.Lgs 42/04

Estratti PGT adottato - seconda variante - adozione DCC128 del 28.07.2015

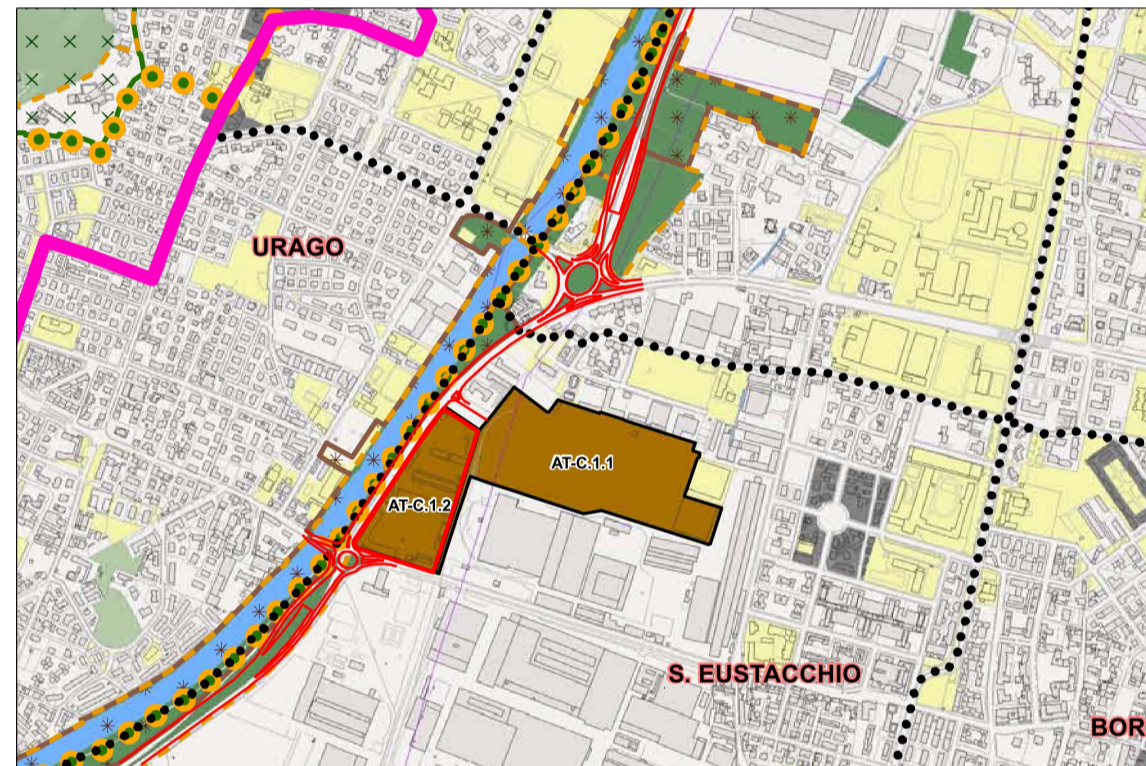

Documento di Piano - tav DP05 - Tavola di sintesi

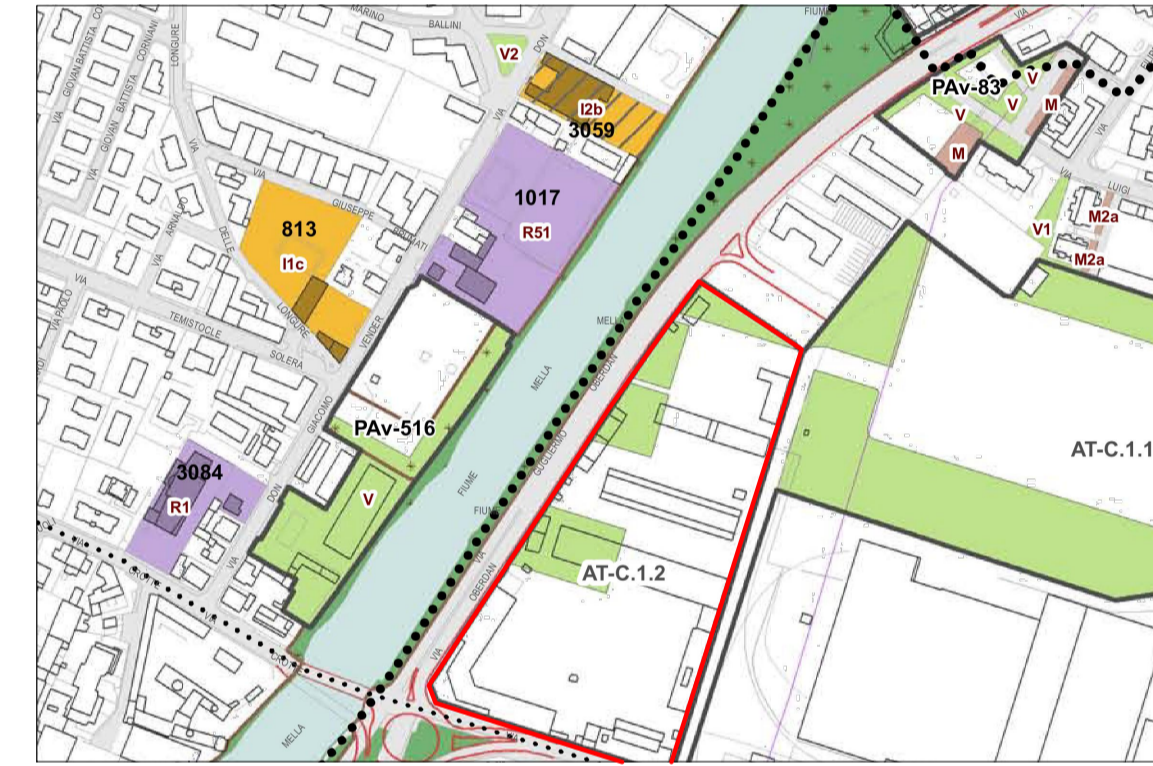

Piano dei Servizi - tav PS02- Disciplina delle aree a servizio

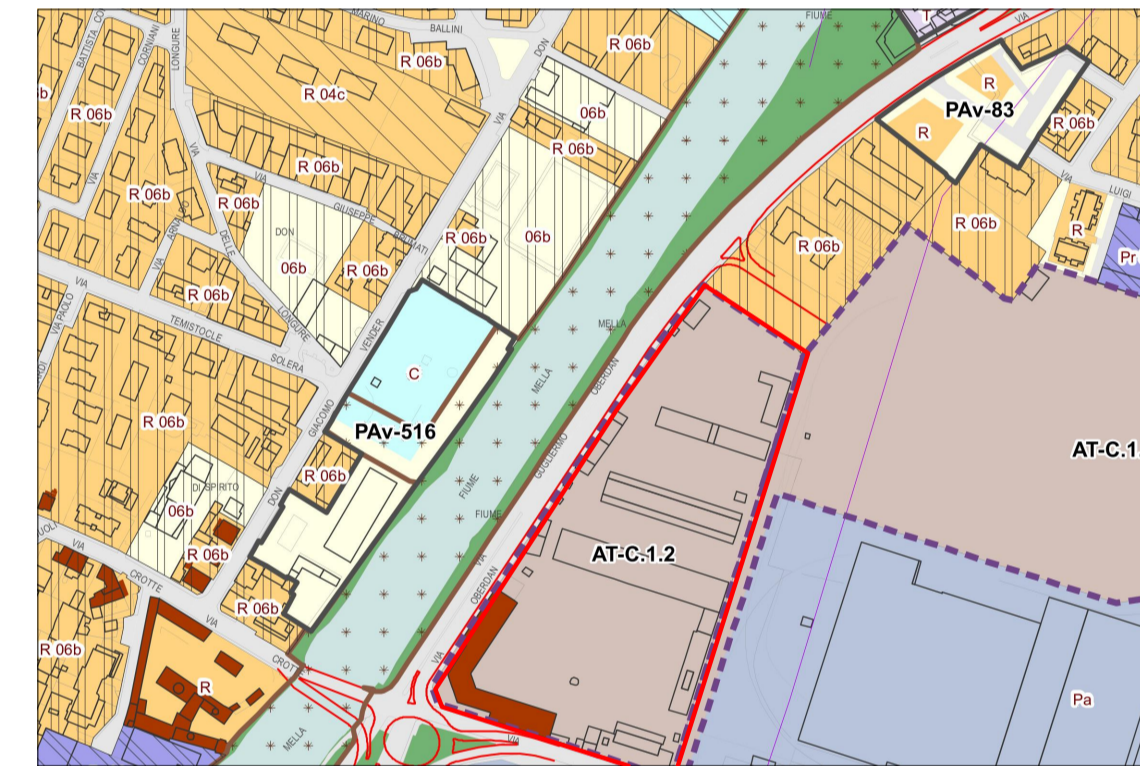

Piano delle Regole - tav PR02- Azioni di Piano
Ambito della città di trasformazione

Estratti ortofoto

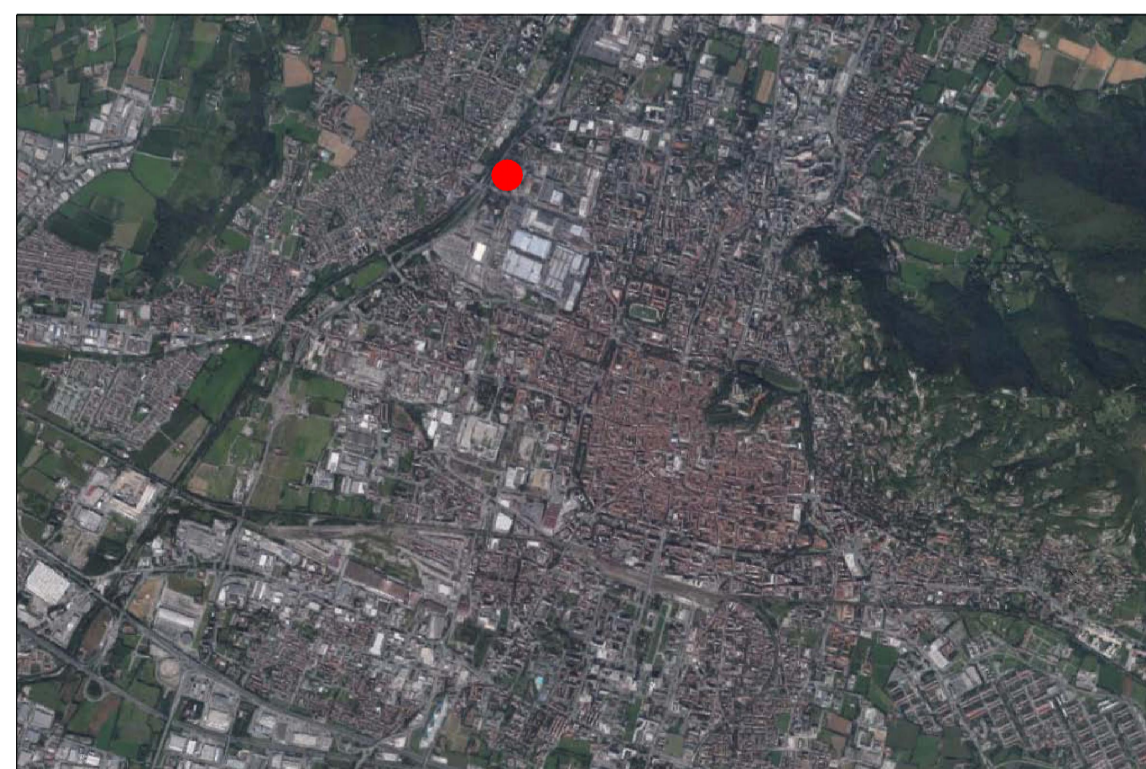

Ambito territoriale comunale



Ambito territoriale locale

Estratto catastale

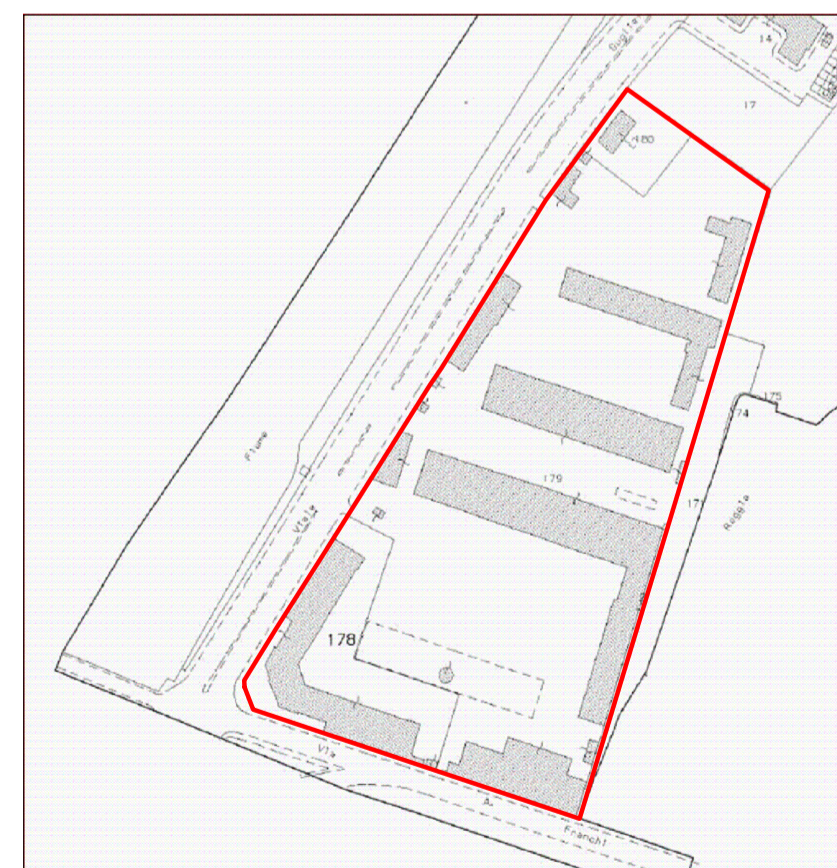

Estratto Carta Tecnica Regionale

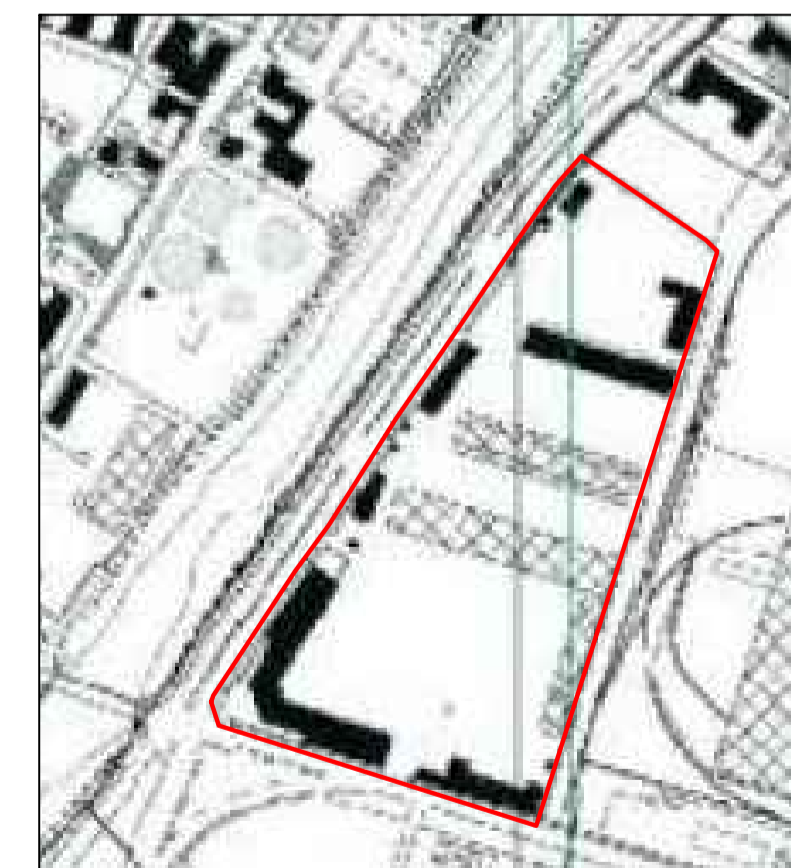

AGENZIA DEL DEMANIO
U. O. Servizi Tecnici



Piano Attuativo - Compendio di proprietà dello Stato denominato "ex Caserma Papa", sito in Brescia, Via Franchi/Via Oberdan

Committente:
AGENZIA DEL DEMANIO
CORSO MONFORTE N. 32 - 20122 MILANO

Proprietà:
DEMANIO DELLO STATO

INQUADRAMENTO GENERALE

TAV. 01	REV. 00	SCALA: VARIE	DATA EMISSIONE: 25/10/2019
------------	------------	-----------------	-------------------------------

Il progettista
Arch. Michele di Bella