

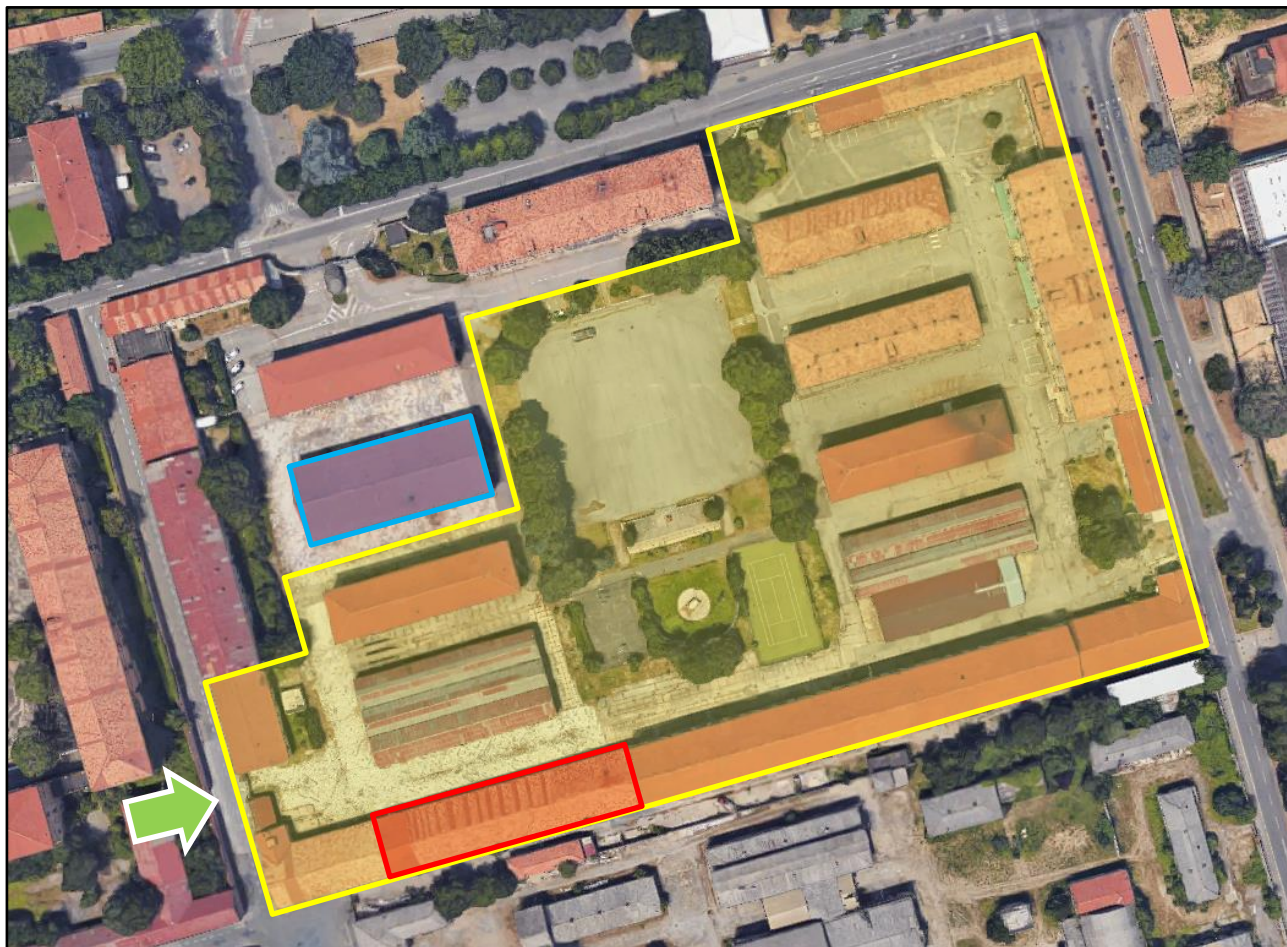

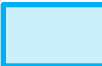

## ALLEGATO D - Individuazione degli accessi al complesso



-  Individuazione dei confini della porzione oggetto di consegna al Comune di Novara.
-  Individuazione dei confini della porzione oggetto del servizio di caratterizzazione ambientale del sito.
-  Individuazione dei confini della porzione oggetto di occupazione in favore della Fondazione Teatro Coccia.
-  Indicazione dell'accesso principale all'immobile.