

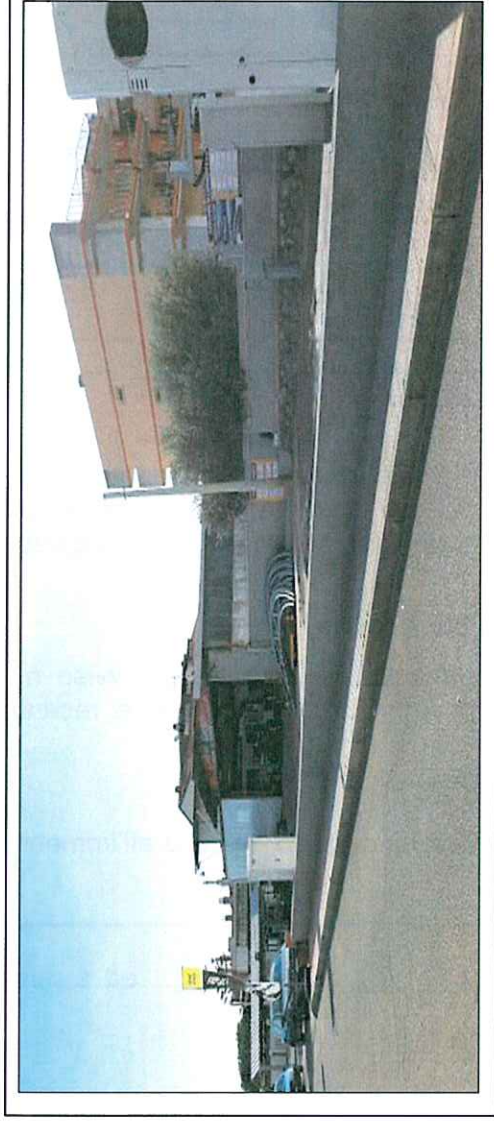

Prot. 1767 R.I. /2020 del 25/11/2020

Sicilia – Santa Teresa di Riva (ME) “ Mq. 720 Terreno ex Alveo del Torrente Savoca”



**Descrizione:** Trattasi di un lotto di terreno destinato ad autolavaggio self-service, sito in zona semi-centrale del comune di Santa Teresa di Riva e costituente porzione di mq. 720 circa dell'ex alveo del Torrente Savoca, catastalmente individuabile nel foglio di mappa 10, antistante le particelle 965, 966, 1524, 1526 e 1577. Stato occupazionale: utilizzato.

## AVVISO

La Direzione Regionale Sicilia dell'Agencia del Demanio, ricorrendone i presupposti di legge, ha attivato la procedura di cui all'art. 2 del D.P.R. n. 296/2005, finalizzata alla concessione del bene immobile dello Stato sopra indicato, in favore della ditta richiedente, al canone annuo di € 8.200,00 (euro ottomiladuecento/00), per una durata di anni 6, con decorrenza gennaio 2021.

Nel rispetto dei principi di trasparenza e di correttezza dell'azione amministrativa ed al fine di espletare le verifiche di cui al comma 4. del summenzionato art. 2.

## RENDE NOTO CHE

prima di addvenire ad una definitiva determinazione in merito, ravvisa l'opportunità di consentire ai soggetti interessati di far pervenire eventuali manifestazioni di interesse, **utilizzando il modello allegato**, entro il 25.12.2020.

Le manifestazioni di interesse dovranno essere inoltrate all'Agencia del demanio – Direzione Regionale Sicilia - Piazza Marina, Salita Intendenza n. 2, 90133 Palermo.

Laddove pervenga anche una sola manifestazione di interesse, la Direzione Regionale procederà ad affidare la concessione a mezzo di gara. Qualora le manifestazioni di interesse pervenute non siano effettive e, quindi, non si traducano in una valida partecipazione alla gara, l'Agencia si riserva di agire nelle sedi opportune per l'eventuale risarcimento del danno, nonché di segnalare il comportamento alla Procura della Repubblica.

**Non saranno prese in considerazione manifestazioni di interesse presentate in diffornità dal modello allegato.**

Per informazioni è possibile rivolgersi alla Direzione Regionale Sicilia (Tel. 091/7495411 – e-mail [dre.sicilia@agenziaedemanio.it](mailto:dre.sicilia@agenziaedemanio.it), p.e.c.: [dre\\_sicilia@pce.agenziaedemanio.it](mailto:dre_sicilia@pce.agenziaedemanio.it), Referente: Roberto Sammarco – Cell. 3351974577).

F.to IL DIRETTORE REGIONALE

VITTORIO VANNINI