

AGENZIA DEL DEMANIO
DIREZIONE REGIONALE SICILIA

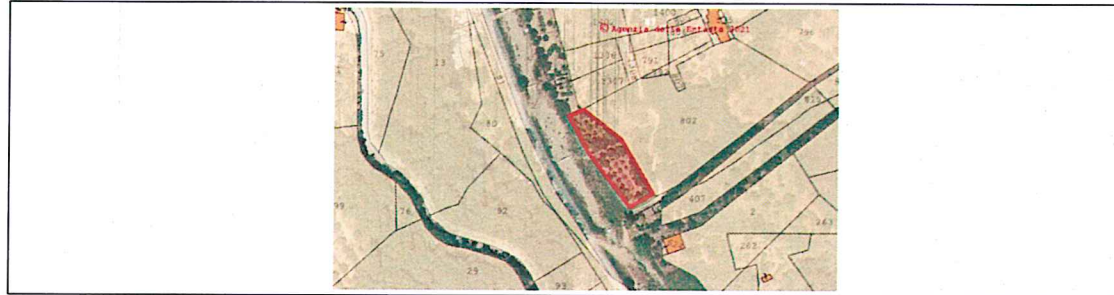

Prot. 2021/ 112 R.I. del 27/01 /2021
Sicilia – Brolo (ME) - “Terreno agricolo ex alveo Torrente Jannello”



Descrizione: Trattasi di un lotto di terreno esteso mq. 1.180, costituente ex alveo del Torrente Jannello in sponda idraulica Dx, ricadente in territorio del Comune di Brolo, ubicato in Contrada Mersa e quindi nella zona periferica del paese. Il lotto in argomento è raggiungibile percorrendo la Via Mersa ed attraversando a guado il Torrente Jannello tramite un tracciato a fondo naturale. Il lotto è posto ad una quota di circa + 0,50 m. rispetto all'alveo del Torrente Jannello, ha forma irregolare e giacitura pianeggiante in leggero declivio verso Nord. I confini sono così individuati: a nord con altro relitto del Torrente Jannello, ad ovest con il muro d'argine del corso d'acqua, a sud con una stradella in terra battuta e ad est con proprietà di privati individuata dalla particella 802 del foglio 7. All'interno del lotto sono presenti alcune varietà arboree prevalentemente costituite da alberi di agrumi e in forma minore, da qualche esemplare di ulivo e albero da frutto. L'area è attraversata da un canale in terra battuta che permette il deflusso delle acque meteoriche provenienti dai terreni posti a monte. Al momento l'area di cui trattasi risulta occupata.

AVVISO

La Direzione Regionale Sicilia dell'Agenzia del demanio, ricorrendone i presupposti di legge, ha attivato la procedura di cui all'art. 2 del D.P.R. n. 296/2005, finalizzata alla concessione del bene immobile dello Stato sopra indicato, in favore del richiedente, al canone annuo di €/anno 212,74 (Euro Duecentodici/74), per una durata di anni 6, con decorrenza dal 03/2021. Nel rispetto dei principi di trasparenza e di correttezza dell'azione amministrativa ed al fine di espletare le verifiche di cui al comma 4. del summenzionato art. 2,

RENDE NOTO CHE

prima di addivenire ad una definitiva determinazione in merito, ravvisa l'opportunità di consentire ai soggetti interessati di far pervenire eventuali manifestazioni di interesse entro il **28/02/2021**. Laddove pervenga anche una sola manifestazione di interesse, la Direzione Regionale procederà ad affidare la concessione a mezzo di gara. Qualora le manifestazioni di interesse pervenute non siano effettive e, quindi, non si traducano in una valida partecipazione alla gara, l'Agenzia si riserva di agire nelle sedi opportune per l'eventuale risarcimento del danno, nonché di segnalare il comportamento alla Procura della Repubblica. Non saranno prese in considerazione manifestazioni di interesse presentate in difformità dal modello allegato. Per informazioni è possibile rivolgersi alla Direzione Regionale Sicilia (Tel 0917495411, e-mail dre.sicilia@agenzia demanio.it, dre_sicilia@pce.agenzia demanio.it, Referente: Ing. Giuseppe Di Gregorio).

Il Direttore
Vittorio Vannini