

**AGENZIA DEL DEMANIO  
DIREZIONE REGIONALE VENETO**

**Prot. del  
Regione Veneto – Comune di Cortina d'Ampezzo (BL) - Scheda BLB0431 Immobile denominato «Piazzale Revisana»**

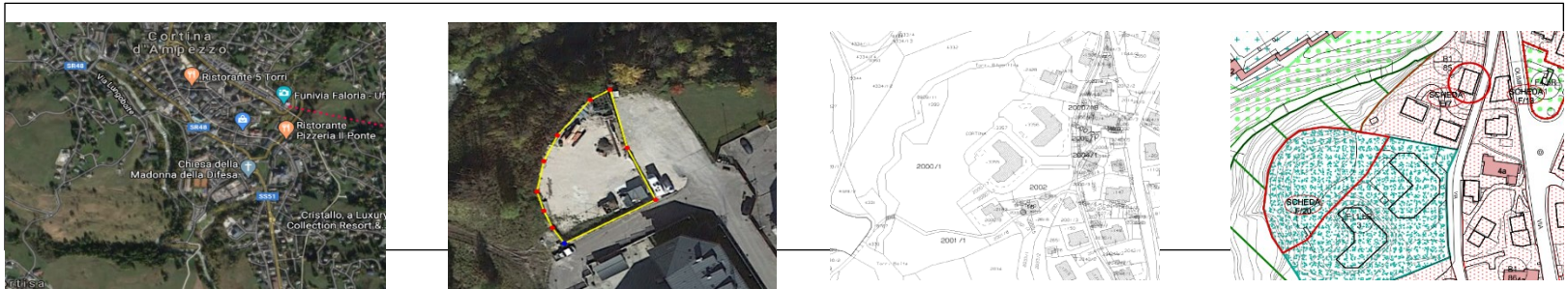

**Descrizione:** area scoperta ubicata in via Guide Alpine, in comune di Cortina d'Ampezzo (BL), in zona semicentrale rispetto al centro comunale e retrostante alla Caserma dei Vigili del Fuoco. Il terreno, privo di fabbricati, è censito al Catasto Tavolare al foglio 69 particella fondiaria 2000/1 parte, della superficie di mq. 907.

**AVVISO**

La Direzione Regionale Veneto dell'Agenzia del Demanio, ricorrendone i presupposti di legge, ha attivato la procedura di cui all'art. 2 del D.P.R. n. 296/2005, finalizzata alla stipula di un nuovo contratto di locazione del bene immobile dello Stato sopra indicato, in favore della Società Fontana Srl, al canone annuo di € 12.582,00.- (euro dodicimilacinquecentottantadue/00), per una durata di anni 6, con decorrenza dal 1 maggio 2021.

Nel rispetto dei principi di trasparenza e di correttezza dell'azione amministrativa ed al fine di espletare le verifiche di cui al comma 4 del summenzionato art. 2,

**RENDE NOTO CHE**

prima di addivenire ad una definitiva determinazione in merito, ravvisa l'opportunità di consentire ai soggetti interessati di far pervenire eventuali manifestazioni di interesse, entro il 31.03.2021.

Le manifestazioni di interesse dovranno essere inoltrate all'Agenzia del Demanio – Direzione Regionale Veneto - Via Borgo Pezzana n. 1, CAP 30174 Venezia-Mestre. Laddove pervenga anche una sola manifestazione di interesse, la Direzione Regionale procederà ad affidare la locazione a mezzo di gara. Qualora le manifestazioni di interesse pervenute non siano effettive e, quindi, non si traducano in una valida partecipazione alla gara, l'Agenzia si riserva di agire nelle sedi opportune per l'eventuale risarcimento del danno, nonché di segnalare il comportamento alla Procura della Repubblica.

Per informazioni è possibile rivolgersi alla Direzione Regionale Veneto (Tel. 041/2381811, e-mail: [dre.veneto@agenziaedemanio.it](mailto:dre.veneto@agenziaedemanio.it); pec: [dre\\_veneto@pce.agenziaedemanio.it](mailto:dre_veneto@pce.agenziaedemanio.it); (referente: Annarosa Bianchi).

Angelo Pizzin  
2021.03.10 12:27:16

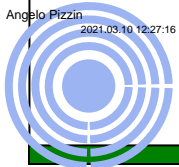

IL DIRETTORE REGIONALE  
Edoardo Maggini

MAGGINI EDOARDO  
2021.03.10 12:37:58

*E. Maggini*  
CN-MAGGINI EDOARDO