



A G E N Z I A   D E L   D E M A N I O

Direzione Regionale Calabria

## FASCICOLO DELL'IMMOBILE

Direzione Regionale Calabria

RCM0018



*Immagine Google*



AGENZIA DEL DEMANIO

Direzione Regionale Calabria

DATI GENERALI		
DENOMINAZIONE IMMOBILE	CODICE SCHEDA	CODICE FABBRICATO
FABBRICATO IN PIAZZALE PORTO ADIBITO A BOX	RCM0018	RC1507001

REGIONE	PROVINCIA	COMUNE	INDIRIZZO	GEOLOCALIZZAZIONE
CALABRIA	REGGIO CALABRIA	REGGIO CALABRIA	Piazzale Porto Nord	38° 07' 53.6'' N 15° 39' 14.9'' E

**INDIVIDUAZIONE DEL COMPLESSO E DELL'IMMOBILE SU AEREOFOTOGRAMMETRIA/MAPPA CATASTALE**



scala n.d.

**INDIVIDUAZIONE DEL COMPLESSO E DELL'IMMOBILE SU PLANIMETRIA GENERALE**

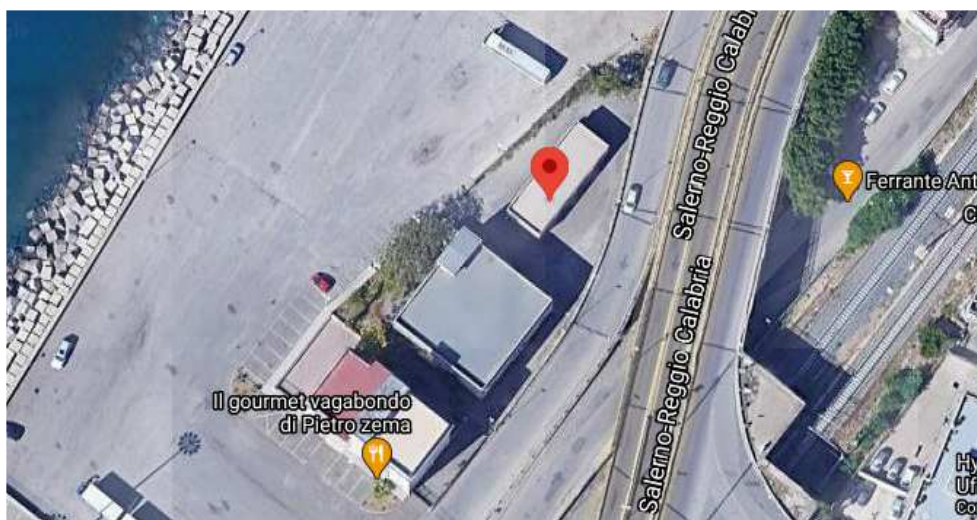

scala n.d.



AGENZIA DEL DEMANIO

Direzione Regionale Calabria

DATI IMMOBILE		
FOGLIO	PARTICELLA	SUBALTERNO
RC/40	683	1, 2, 3 e 4

SUPERFICIE LORDA MQ	VOLUME MC	IMMOBILE CIELO TERRA SI/NO	IN USO SI/NO	TECNOLOGIA COSTRUTTIVA	AGIBILITA' SI/NO
119,00	n. d.	SI	n. d.	CLS Armato	Non definita

**PLANIMETRIE DELLO STATO DI FATTO**

P. T.

PIANTA COPERTURA GARAGE

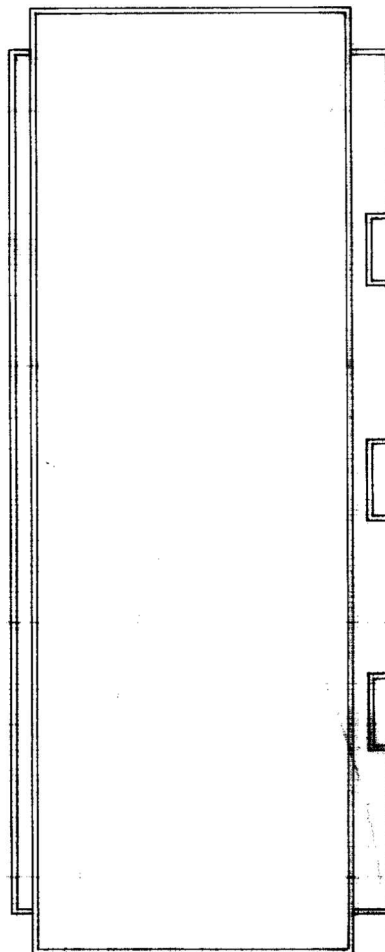
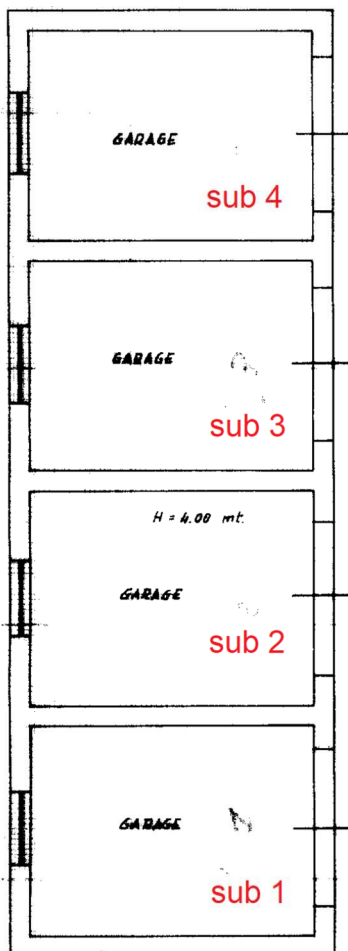

ORIENTAMENTO





AGENZIA DEL DEMANIO

Direzione Regionale Calabria

**ESTRATTO DI MAPPA CATASTALE**



Direzione Provinciale di Reggio Calabria Ufficio Provinciale - Territorio - Direttore CLAUDIA CIMINO Vis. tel. esente per fini istituzionali



Comune: REGGIO DI CALABRIA/A Scala originale: 1:2000  
Foglio: 40 S.v. : Z Dimensione cornice: 534,000 x 378,000 metri  
17 Dic. 2020 10:51:55  
Prof. n. T1104528/2020

1 Particella: 683



A G E N Z I A   D E L   D E M A N I O

Direzione Regionale Calabria

**ELENCO ALLEGATI:**

- ✓ **VISURE CATASTALI**
- ✓ **DOCUMENTAZIONE FOTOGRAFICA**



## Visura storica per immobile

Data: 18/12/2020 - Ora: 16.12.53 Segue

Visura n.: T239528 Pag: 1

Situazione degli atti informatizzati dall'impianto meccanografico al 18/12/2020

<b>Dati della richiesta</b>	<b>Comune di REGGIO DI CALABRIA ( Codice: H224)</b>
<b>Catasto Fabbricati</b>	<b>Provincia di REGGIO DI CALABRIA</b> <b>Sez. Urb.: RC Foglio: 40 Particella: 683 Sub.: 1</b>

### INTESTATO

1	DEMANIO PUBBLICO DELLO STATO RAMO MARINA MERCANTILE	00018	(1) Proprieta` per 1000/1000
---	---	-------	------------------------------

### Unità immobiliare dal 09/11/2015

N.	DATI IDENTIFICATIVI				DATI DI CLASSAMENTO							DATI DERIVANTI DA
	Sezione Urbana	Foglio	Particella	Sub	Zona Cens.	Micro Zona	Categoria	Classe	Consistenza	Superficie Catastale	Rendita	
1	RC	40	683	1	1		C/6	3	23 m <sup>2</sup>	Totale: 30 m <sup>2</sup>	Euro 79,59	Variazione del 09/11/2015 - Inserimento in visura dei dati di superficie.
<b>Indirizzo</b>				VIA VECCHIA PENTIMELE n. 11 piano: T;								

Mappali Terreni Correlati

Codice Comune H224 - Sezione A - Foglio 40 - Particella 683

### Situazione dell'unità immobiliare dal 28/07/2014

N.	DATI IDENTIFICATIVI				DATI DI CLASSAMENTO							DATI DERIVANTI DA
	Sezione Urbana	Foglio	Particella	Sub	Zona Cens.	Micro Zona	Categoria	Classe	Consistenza	Superficie Catastale	Rendita	
1	RC	40	683	1	1		C/6	3	23 m <sup>2</sup>		Euro 79,59	VARIAZIONE TOPONOMASTICA del 28/07/2014 protocollo n. RC0245460 in atti dal 28/07/2014 VARIAZIONE DI TOPONOMASTICA (n. 142621.1/2014)
<b>Indirizzo</b>				, VIA VECCHIA PENTIMELE n. 11 piano: T;								

## Visura storica per immobile

Situazione degli atti informatizzati dall'impianto meccanografico al 18/12/2020

### Situazione dell'unità immobiliare dal 13/05/2008

N.	DATI IDENTIFICATIVI				DATI DI CLASSAMENTO							DATI DERIVANTI DA
	Sezione Urbana	Foglio	Particella	Sub	Zona Cens.	Micro Zona	Categoria	Classe	Consistenza	Superficie Catastale	Rendita	
1	RC	40	683	1	1		C/6	3	23 m <sup>2</sup>		Euro 79,59	Variazione del 13/05/2008 protocollo n. RC0148793 in atti dal 13/05/2008 BONIFICA IDENTIFICATIVO CATASTALE (n. 18187.1/2008)
<b>Indirizzo</b>				, PIE NORD SVINCOLO AUTOSTRADA SA RC n. 11 piano: T;								
<b>Annotazioni</b>				costituita dalla soppressione della particella ceu sez rc fgl 40 pla 468 sub 1 per allineamento mappe								

### Situazione degli intestati dal 13/05/2008

N.	DATI ANAGRAFICI				CODICE FISCALE		DIRITTI E ONERI REALI	
1	DEMANIO PUBBLICO DELLO STATO RAMO MARINA MERCANTILE				00018		(1) Proprieta` per 1000/1000	
<b>DATI DERIVANTI DA</b>				del 13/05/2008 protocollo n. RC0148793 in atti dal 13/05/2008 Registrazione: BONIFICA IDENTIFICATIVO CATASTALE (n. 18187.1/2008)				

### Situazione dell'unità immobiliare che ha originato il precedente dal 01/01/1992

N.	DATI IDENTIFICATIVI				DATI DI CLASSAMENTO							DATI DERIVANTI DA
	Sezione Urbana	Foglio	Particella	Sub	Zona Cens.	Micro Zona	Categoria	Classe	Consistenza	Superficie Catastale	Rendita	
1	RC	40	468	1	1		C/6	3	23 m <sup>2</sup>		Euro 79,59 L. 154.100	VARIAZIONE del 01/01/1992 VARIAZIONE DEL QUADRO TARIFFARIO
<b>Indirizzo</b>				, PIE NORD SVINCOLO AUTOSTRADA SA RC n. 11 piano: T;								
<b>Notifica</b>				-	<b>Partita</b>			4398	<b>Mod.58</b>		-	

### Situazione dell'unità immobiliare dall'impianto meccanografico

N.	DATI IDENTIFICATIVI				DATI DI CLASSAMENTO							DATI DERIVANTI DA
	Sezione Urbana	Foglio	Particella	Sub	Zona Cens.	Micro Zona	Categoria	Classe	Consistenza	Superficie Catastale	Rendita	
1	RC	40	468	1	1		C/6	3	23 m <sup>2</sup>		L. 253	Impianto meccanografico del 30/06/1987
<b>Indirizzo</b>				, PIE NORD SVINCOLO AUTOSTRADA SA RC n. 11 piano: T;								
<b>Notifica</b>				-	<b>Partita</b>			4398	<b>Mod.58</b>		-	

# Visura storica per immobile

Data: 18/12/2020 - Ora: 16.12.54 Fine

Visura n.: T239528 Pag: 3

**Situazione degli atti informatizzati dall'impianto meccanografico al 18/12/2020****Situazione degli intestati dall'impianto meccanografico**

N.	DATI ANAGRAFICI	CODICE FISCALE	DIRITTI E ONERI REALI
1	DEMANIO PUBBLICO DELLO STATO RAMO MARINA MERCANTILE	00018	(1) Proprieta` per 1000/1000 fino al 13/05/2008
<b>DATI DERIVANTI DA</b>		Impianto meccanografico del 30/06/1987	

Unità immobiliari n. 1

Visura telematica esente per fini istituzionali



## Visura storica per immobile

Data: 18/12/2020 - Ora: 16.14.32 Segue

Visura n.: T240199 Pag: 1

Situazione degli atti informatizzati dall'impianto meccanografico al 18/12/2020

<b>Dati della richiesta</b>	<b>Comune di REGGIO DI CALABRIA ( Codice: H224)</b>
<b>Catasto Fabbricati</b>	<b>Provincia di REGGIO DI CALABRIA</b> <b>Sez. Urb.: RC Foglio: 40 Particella: 683 Sub.: 2</b>

### INTESTATO

1	DEMANIO PUBBLICO DELLO STATO RAMO MARINA MERCANTILE	00018	(1) Proprieta` per 1000/1000
---	---	-------	------------------------------

### Unità immobiliare dal 09/11/2015

N.	DATI IDENTIFICATIVI				DATI DI CLASSAMENTO							DATI DERIVANTI DA
	Sezione Urbana	Foglio	Particella	Sub	Zona Cens.	Micro Zona	Categoria	Classe	Consistenza	Superficie Catastale	Rendita	
1	RC	40	683	2	1		C/6	3	23 m <sup>2</sup>	Totale: 30 m <sup>2</sup>	Euro 79,59	Variazione del 09/11/2015 - Inserimento in visura dei dati di superficie.
<b>Indirizzo</b>				VIA VECCHIA PENTIMELE n. 11 piano: T;								

Mappali Terreni Correlati

Codice Comune H224 - Sezione A - Foglio 40 - Particella 683

### Situazione dell'unità immobiliare dal 28/07/2014

N.	DATI IDENTIFICATIVI				DATI DI CLASSAMENTO							DATI DERIVANTI DA
	Sezione Urbana	Foglio	Particella	Sub	Zona Cens.	Micro Zona	Categoria	Classe	Consistenza	Superficie Catastale	Rendita	
1	RC	40	683	2	1		C/6	3	23 m <sup>2</sup>		Euro 79,59	VARIAZIONE TOPONOMASTICA del 28/07/2014 protocollo n. RC0245461 in atti dal 28/07/2014 VARIAZIONE DI TOPONOMASTICA (n. 142622.1/2014)
<b>Indirizzo</b>				, VIA VECCHIA PENTIMELE n. 11 piano: T;								

## Visura storica per immobile

Situazione degli atti informatizzati dall'impianto meccanografico al 18/12/2020

### Situazione dell'unità immobiliare dal 13/05/2008

N.	DATI IDENTIFICATIVI				DATI DI CLASSAMENTO							DATI DERIVANTI DA
	Sezione Urbana	Foglio	Particella	Sub	Zona Cens.	Micro Zona	Categoria	Classe	Consistenza	Superficie Catastale	Rendita	
1	RC	40	683	2	1		C/6	3	23 m <sup>2</sup>		Euro 79,59	Variazione del 13/05/2008 protocollo n. RC0148793 in atti dal 13/05/2008 BONIFICA IDENTIFICATIVO CATASTALE (n. 18188.1/2008)
<b>Indirizzo</b>				, PIE NORD SVINCOLO AUTOSTRADA SA RC n. 11 piano: T;								
<b>Annotazioni</b>				costituita dalla soppressione della particella ceu sez rc fgl 40 pla 468 sub 2 per allineamento mappe								

### Situazione degli intestati dal 13/05/2008

N.	DATI ANAGRAFICI				CODICE FISCALE		DIRITTI E ONERI REALI	
1	DEMANIO PUBBLICO DELLO STATO RAMO MARINA MERCANTILE				00018		(1) Proprieta` per 1000/1000	
<b>DATI DERIVANTI DA</b>				del 13/05/2008 protocollo n. RC0148793 in atti dal 13/05/2008 Registrazione: BONIFICA IDENTIFICATIVO CATASTALE (n. 18188.1/2008)				

### Situazione dell'unità immobiliare che ha originato il precedente dal 01/01/1992

N.	DATI IDENTIFICATIVI				DATI DI CLASSAMENTO							DATI DERIVANTI DA
	Sezione Urbana	Foglio	Particella	Sub	Zona Cens.	Micro Zona	Categoria	Classe	Consistenza	Superficie Catastale	Rendita	
1	RC	40	468	2	1		C/6	3	23 m <sup>2</sup>		Euro 79,59 L. 154.100	VARIAZIONE del 01/01/1992 VARIAZIONE DEL QUADRO TARIFFARIO
<b>Indirizzo</b>				, PIE NORD SVINCOLO AUTOSTRADA SA RC n. 11 piano: T;								
<b>Notifica</b>				-	<b>Partita</b>			4398	<b>Mod.58</b>		-	

### Situazione dell'unità immobiliare dall'impianto meccanografico

N.	DATI IDENTIFICATIVI				DATI DI CLASSAMENTO							DATI DERIVANTI DA
	Sezione Urbana	Foglio	Particella	Sub	Zona Cens.	Micro Zona	Categoria	Classe	Consistenza	Superficie Catastale	Rendita	
1	RC	40	468	2	1		C/6	3	23 m <sup>2</sup>		L. 253	Impianto meccanografico del 30/06/1987
<b>Indirizzo</b>				, PIE NORD SVINCOLO AUTOSTRADA SA RC n. 11 piano: T;								
<b>Notifica</b>				-	<b>Partita</b>			4398	<b>Mod.58</b>		-	

# Visura storica per immobile

Data: 18/12/2020 - Ora: 16.14.32 Fine

Visura n.: T240199 Pag: 3

**Situazione degli atti informatizzati dall'impianto meccanografico al 18/12/2020****Situazione degli intestati dall'impianto meccanografico**

N.	DATI ANAGRAFICI	CODICE FISCALE	DIRITTI E ONERI REALI
1	DEMANIO PUBBLICO DELLO STATO RAMO MARINA MERCANTILE	00018	(1) Proprieta` per 1000/1000 fino al 13/05/2008
<b>DATI DERIVANTI DA</b>		Impianto meccanografico del 30/06/1987	

Unità immobiliari n. 1

Visura telematica esente per fini istituzionali

## Visura storica per immobile

Data: 18/12/2020 - Ora: 16.16.01 Segue

Visura n.: T240913 Pag: 1

Situazione degli atti informatizzati dall'impianto meccanografico al 18/12/2020

<b>Dati della richiesta</b>	<b>Comune di REGGIO DI CALABRIA ( Codice: H224)</b>
<b>Catasto Fabbricati</b>	<b>Provincia di REGGIO DI CALABRIA</b> <b>Sez. Urb.: RC Foglio: 40 Particella: 683 Sub.: 3</b>

### INTESTATO

1	DEMANIO PUBBLICO DELLO STATO RAMO MARINA MERCANTILE	00018	(1) Proprieta` per 1000/1000
---	---	-------	------------------------------

### Unità immobiliare dal 09/11/2015

N.	DATI IDENTIFICATIVI				DATI DI CLASSAMENTO							DATI DERIVANTI DA
	Sezione Urbana	Foglio	Particella	Sub	Zona Cens.	Micro Zona	Categoria	Classe	Consistenza	Superficie Catastale	Rendita	
1	RC	40	683	3	1		C/6	3	23 m <sup>2</sup>	Totale: 29 m <sup>2</sup>	Euro 79,59	Variazione del 09/11/2015 - Inserimento in visura dei dati di superficie.
<b>Indirizzo</b>		VIA VECCHIA PENTIMELE n. 11 piano: T;										

Mappali Terreni Correlati

Codice Comune H224 - Sezione A - Foglio 40 - Particella 683

### Situazione dell'unità immobiliare dal 28/07/2014

N.	DATI IDENTIFICATIVI				DATI DI CLASSAMENTO							DATI DERIVANTI DA
	Sezione Urbana	Foglio	Particella	Sub	Zona Cens.	Micro Zona	Categoria	Classe	Consistenza	Superficie Catastale	Rendita	
1	RC	40	683	3	1		C/6	3	23 m <sup>2</sup>		Euro 79,59	VARIAZIONE TOPONOMASTICA del 28/07/2014 protocollo n. RC0245462 in atti dal 28/07/2014 VARIAZIONE DI TOPONOMASTICA (n. 142623.1/2014)
<b>Indirizzo</b>		, VIA VECCHIA PENTIMELE n. 11 piano: T;										

# Visura storica per immobile

Data: 18/12/2020 - Ora: 16.16.01 Segue

Visura n.: T240913 Pag: 2

Situazione degli atti informatizzati dall'impianto meccanografico al 18/12/2020

## Situazione dell'unità immobiliare dal 13/05/2008

N.	DATI IDENTIFICATIVI				DATI DI CLASSAMENTO							DATI DERIVANTI DA
	Sezione Urbana	Foglio	Particella	Sub	Zona Cens.	Micro Zona	Categoria	Classe	Consistenza	Superficie Catastale	Rendita	
1	RC	40	683	3	1		C/6	3	23 m <sup>2</sup>		Euro 79,59	Variazione del 13/05/2008 protocollo n. RC0148793 in atti dal 13/05/2008 BONIFICA IDENTIFICATIVO CATASTALE (n. 18189.1/2008)
<b>Indirizzo</b>		, PIE NORD SVINCOLO AUTOSTRADA SA RC n. 11 piano: T;										
<b>Annotazioni</b>		costituita dalla soppressione della particella ceu sez rc fgl 40 pla 468 sub 3 per allineamento mappe										

## Situazione degli intestati dal 13/05/2008

N.	DATI ANAGRAFICI		CODICE FISCALE	DIRITTI E ONERI REALI
1	DEMANIO PUBBLICO DELLO STATO RAMO MARINA MERCANTILE		00018	(1) Proprieta` per 1000/1000
<b>DATI DERIVANTI DA</b>		del 13/05/2008 protocollo n. RC0148793 in atti dal 13/05/2008 Registrazione: BONIFICA IDENTIFICATIVO CATASTALE (n. 18189.1/2008)		

## Situazione dell'unità immobiliare che ha originato il precedente dal 01/01/1992

N.	DATI IDENTIFICATIVI				DATI DI CLASSAMENTO							DATI DERIVANTI DA
	Sezione Urbana	Foglio	Particella	Sub	Zona Cens.	Micro Zona	Categoria	Classe	Consistenza	Superficie Catastale	Rendita	
1	RC	40	468	3	1		C/6	3	23 m <sup>2</sup>		Euro 79,59 L. 154.100	VARIAZIONE del 01/01/1992 VARIAZIONE DEL QUADRO TARIFFARIO
<b>Indirizzo</b>		, PIE NORD SVINCOLO AUTOSTRADA SA RC n. 11 piano: T;										
<b>Notifica</b>		-		<b>Partita</b>		4398		<b>Mod.58</b>		-		

## Situazione dell'unità immobiliare dall'impianto meccanografico

N.	DATI IDENTIFICATIVI				DATI DI CLASSAMENTO							DATI DERIVANTI DA
	Sezione Urbana	Foglio	Particella	Sub	Zona Cens.	Micro Zona	Categoria	Classe	Consistenza	Superficie Catastale	Rendita	
1	RC	40	468	3	1		C/6	3	23 m <sup>2</sup>		L. 253	Impianto meccanografico del 30/06/1987
<b>Indirizzo</b>		, PIE NORD SVINCOLO AUTOSTRADA SA RC n. 11 piano: T;										
<b>Notifica</b>		-		<b>Partita</b>		4398		<b>Mod.58</b>		-		

# Visura storica per immobile

Data: 18/12/2020 - Ora: 16.16.02 Fine

Visura n.: T240913 Pag: 3

## Situazione degli atti informatizzati dall'impianto meccanografico al 18/12/2020

### Situazione degli intestati dall'impianto meccanografico

N.	DATI ANAGRAFICI	CODICE FISCALE	DIRITTI E ONERI REALI
1	DEMANIO PUBBLICO DELLO STATO RAMO MARINA MERCANTILE	00018	(1) Proprieta` per 1000/1000 fino al 13/05/2008
<b>DATI DERIVANTI DA</b>		Impianto meccanografico del 30/06/1987	

Unità immobiliari n. 1

Visura telematica esente per fini istituzionali



## Visura storica per immobile

Data: 18/12/2020 - Ora: 16.17.14 Segue

Visura n.: T241435 Pag: 1

Situazione degli atti informatizzati dall'impianto meccanografico al 18/12/2020

<b>Dati della richiesta</b>	<b>Comune di REGGIO DI CALABRIA ( Codice: H224)</b>
<b>Catasto Fabbricati</b>	<b>Provincia di REGGIO DI CALABRIA</b> <b>Sez. Urb.: RC Foglio: 40 Particella: 683 Sub.: 4</b>

### INTESTATO

1	DEMANIO PUBBLICO DELLO STATO RAMO MARINA MERCANTILE	00018	(1) Proprieta` per 1000/1000
---	---	-------	------------------------------

### Unità immobiliare dal 09/11/2015

N.	DATI IDENTIFICATIVI				DATI DI CLASSAMENTO							DATI DERIVANTI DA
	Sezione Urbana	Foglio	Particella	Sub	Zona Cens.	Micro Zona	Categoria	Classe	Consistenza	Superficie Catastale	Rendita	
1	RC	40	683	4	1		C/6	3	23 m <sup>2</sup>	Totale: 30 m <sup>2</sup>	Euro 79,59	Variazione del 09/11/2015 - Inserimento in visura dei dati di superficie.
<b>Indirizzo</b>				VIA VECCHIA PENTIMELE n. 11 piano: T;								

Mappali Terreni Correlati

Codice Comune H224 - Sezione A - Foglio 40 - Particella 683

### Situazione dell'unità immobiliare dal 28/07/2014

N.	DATI IDENTIFICATIVI				DATI DI CLASSAMENTO							DATI DERIVANTI DA
	Sezione Urbana	Foglio	Particella	Sub	Zona Cens.	Micro Zona	Categoria	Classe	Consistenza	Superficie Catastale	Rendita	
1	RC	40	683	4	1		C/6	3	23 m <sup>2</sup>		Euro 79,59	VARIAZIONE TOPONOMASTICA del 28/07/2014 protocollo n. RC0245463 in atti dal 28/07/2014 VARIAZIONE DI TOPONOMASTICA (n. 142624.1/2014)
<b>Indirizzo</b>				, VIA VECCHIA PENTIMELE n. 11 piano: T;								

## Visura storica per immobile

Situazione degli atti informatizzati dall'impianto meccanografico al 18/12/2020

### Situazione dell'unità immobiliare dal 13/05/2008

N.	DATI IDENTIFICATIVI				DATI DI CLASSAMENTO							DATI DERIVANTI DA
	Sezione Urbana	Foglio	Particella	Sub	Zona Cens.	Micro Zona	Categoria	Classe	Consistenza	Superficie Catastale	Rendita	
1	RC	40	683	4	1		C/6	3	23 m <sup>2</sup>		Euro 79,59	Variazione del 13/05/2008 protocollo n. RC0148793 in atti dal 13/05/2008 BONIFICA IDENTIFICATIVO CATASTALE (n. 18190.1/2008)
<b>Indirizzo</b>				, PIE NORD SVINCOLO AUTOSTRADA SA RC n. 11 piano: T;								
<b>Annotazioni</b>				costituita dalla soppressione della particella ceu sez rc fgl 40 pla 468 sub 4 per allineamento mappe								

### Situazione degli intestati dal 13/05/2008

N.	DATI ANAGRAFICI		CODICE FISCALE	DIRITTI E ONERI REALI
1	DEMANIO PUBBLICO DELLO STATO RAMO MARINA MERCANTILE		00018	(1) Proprieta` per 1000/1000
<b>DATI DERIVANTI DA</b> del 13/05/2008 protocollo n. RC0148793 in atti dal 13/05/2008 Registrazione: BONIFICA IDENTIFICATIVO CATASTALE (n. 18190.1/2008)				

### Situazione dell'unità immobiliare che ha originato il precedente dal 01/01/1992

N.	DATI IDENTIFICATIVI				DATI DI CLASSAMENTO							DATI DERIVANTI DA
	Sezione Urbana	Foglio	Particella	Sub	Zona Cens.	Micro Zona	Categoria	Classe	Consistenza	Superficie Catastale	Rendita	
1	RC	40	468	4	1		C/6	3	23 m <sup>2</sup>		Euro 79,59 L. 154.100	VARIAZIONE del 01/01/1992 VARIAZIONE DEL QUADRO TARIFFARIO
<b>Indirizzo</b>				, PIE NORD SVINCOLO AUTOSTRADA SA RC n. 11 piano: T;								
<b>Notifica</b> -				<b>Partita</b> 4398		<b>Mod.58</b> -						

### Situazione dell'unità immobiliare dall'impianto meccanografico

N.	DATI IDENTIFICATIVI				DATI DI CLASSAMENTO							DATI DERIVANTI DA
	Sezione Urbana	Foglio	Particella	Sub	Zona Cens.	Micro Zona	Categoria	Classe	Consistenza	Superficie Catastale	Rendita	
1	RC	40	468	4	1		C/6	3	23 m <sup>2</sup>		L. 253	Impianto meccanografico del 30/06/1987
<b>Indirizzo</b>				, PIE NORD SVINCOLO AUTOSTRADA SA RC n. 11 piano: T;								
<b>Notifica</b> -				<b>Partita</b> 4398		<b>Mod.58</b> -						

# Visura storica per immobile

Data: 18/12/2020 - Ora: 16.17.14 Fine

Visura n.: T241435 Pag: 3

**Situazione degli atti informatizzati dall'impianto meccanografico al 18/12/2020****Situazione degli intestati dall'impianto meccanografico**

N.	DATI ANAGRAFICI	CODICE FISCALE	DIRITTI E ONERI REALI
1	DEMANIO PUBBLICO DELLO STATO RAMO MARINA MERCANTILE	00018	(1) Proprieta` per 1000/1000 fino al 13/05/2008
<b>DATI DERIVANTI DA</b>		Impianto meccanografico del 30/06/1987	

Unità immobiliari n. 1

Visura telematica esente per fini istituzionali

### Dati della richiesta

Catasto: FABBRICATI

Comune: REGGIO DI CALABRIA (H224) (RC)

Sezione Urbana: RC

Foglio: 40

Particella: 683

Elenco Unità Immobiliari Individuate											
N.	Foglio	Particella	Sub	Z.C.	Categoria	Classe	Consistenza	Partita	Rendita(Euro)	Rendita(Lire)	Indirizzo
1	RC/40	683	1	1	C/6	3	23 mq		79,59	154.100	VIA VECCHIA PENTIMELE, 11 Piano T
2	RC/40	683	2	1	C/6	3	23 mq		79,59	154.100	VIA VECCHIA PENTIMELE, 11 Piano T
3	RC/40	683	3	1	C/6	3	23 mq		79,59	154.100	VIA VECCHIA PENTIMELE, 11 Piano T
4	RC/40	683	4	1	C/6	3	23 mq		79,59	154.100	VIA VECCHIA PENTIMELE, 11 Piano T

Unità immobiliari n. 4

Visura telematica esente per fini istituzionali



A G E N Z I A   D E L   D E M A N I O

Direzione Regionale Calabria

✓ **DOCUMENTAZIONE FOTOGRAFICA**



*Immagine Google*