



AGENZIA DEL DEMANIO

Direzione Regionale Calabria

FASCICOLO DELL'IMMOBILE

Direzione Regionale Calabria

RCM0019



Immagine Google



AGENZIA DEL DEMANIO

Direzione Regionale Calabria

DATI GENERALI		
DENOMINAZIONE IMMOBILE	CODICE SCHEDA	CODICE FABBRICATO
UFFICIO DEL GENIO CIVILE OPERE MARITTIME RC	RCM0019	RC1508001

REGIONE	PROVINCIA	COMUNE	INDIRIZZO	GEOLOCALIZZAZIONE
CALABRIA	REGGIO CALABRIA	REGGIO CALABRIA	Piazzale Porto Nord	38° 07' 52.2" N 15° 39' 14.1" E

INDIVIDUAZIONE DEL COMPLESSO E DELL'IMMOBILE SU AEROFOTOGRAMMETRIA/MAPPA CATASTALE



scala n.d.

INDIVIDUAZIONE DEL COMPLESSO E DELL'IMMOBILE SU PLANIMETRIA GENERALE

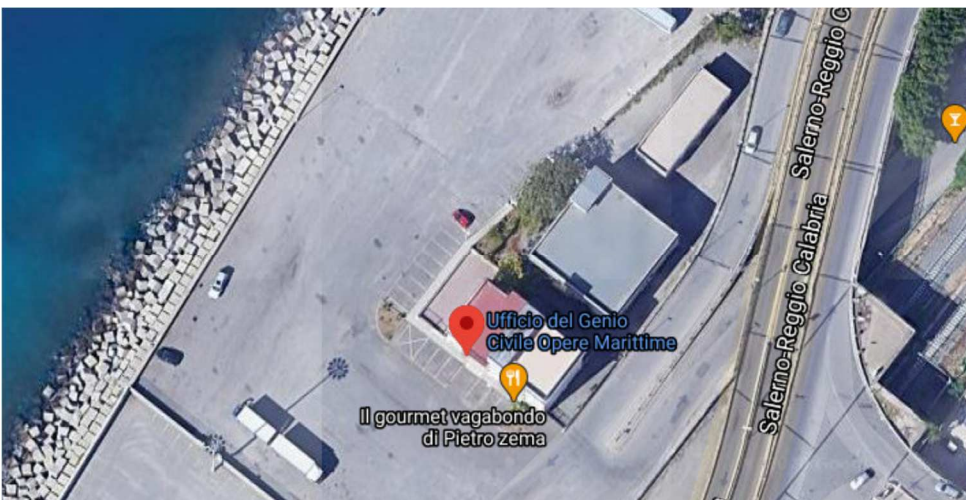

scala n.d.



AGENZIA DEL DEMANIO

Direzione Regionale Calabria

DATI IMMOBILE		
FOGLIO	PARTICELLA	SUBALTERNO
RC/40	681	1, 2, 3, 4, 5, 6 e 7

SUPERFICIE LORDA MQ (*)	VOLUME MC	IMMOBILE CIELO TERRA SI/NO	IN USO SI/NO	TECNOLOGIA COSTRUTTIVA	AGIBILITA' SI/NO
653,00	n. d.	SI	SI	CLS Armato	Non definita

(*) Superficie desunta dagli atti catastali

PLANIMETRIE DELLO STATO DI FATTO

Sub 1, sub 2, sub 3 e sub 4 Planimetrie non disponibili (le planimetrie catastali sono erroneamente riprodotte e sono un duplicato di quelle relative ad un fabbricato limitrofo)

Sub 5 (planimetria catastale incompleta: manca la rappresentazione delle porzioni al piano T e al piano 1)

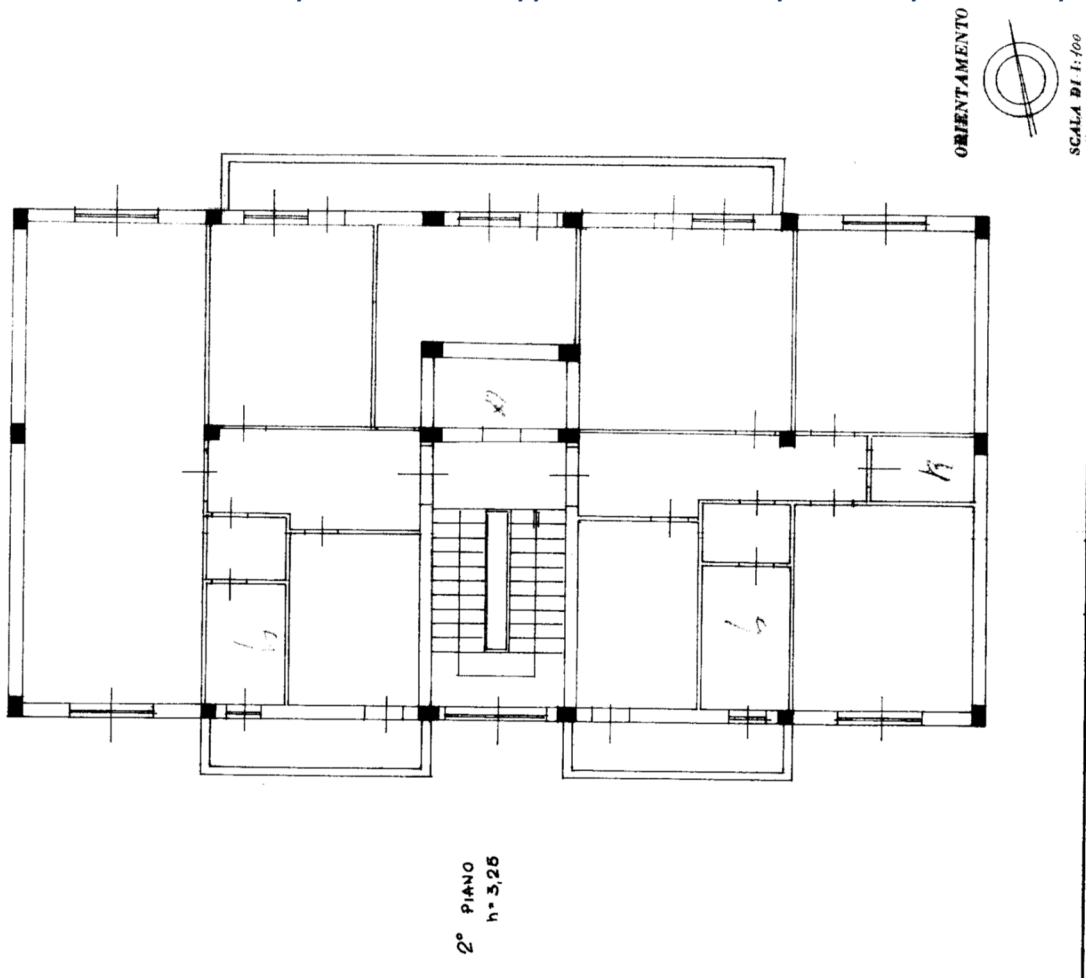



AGENZIA DEL DEMANIO

Direzione Regionale Calabria

Sub 6 planimetria catastale

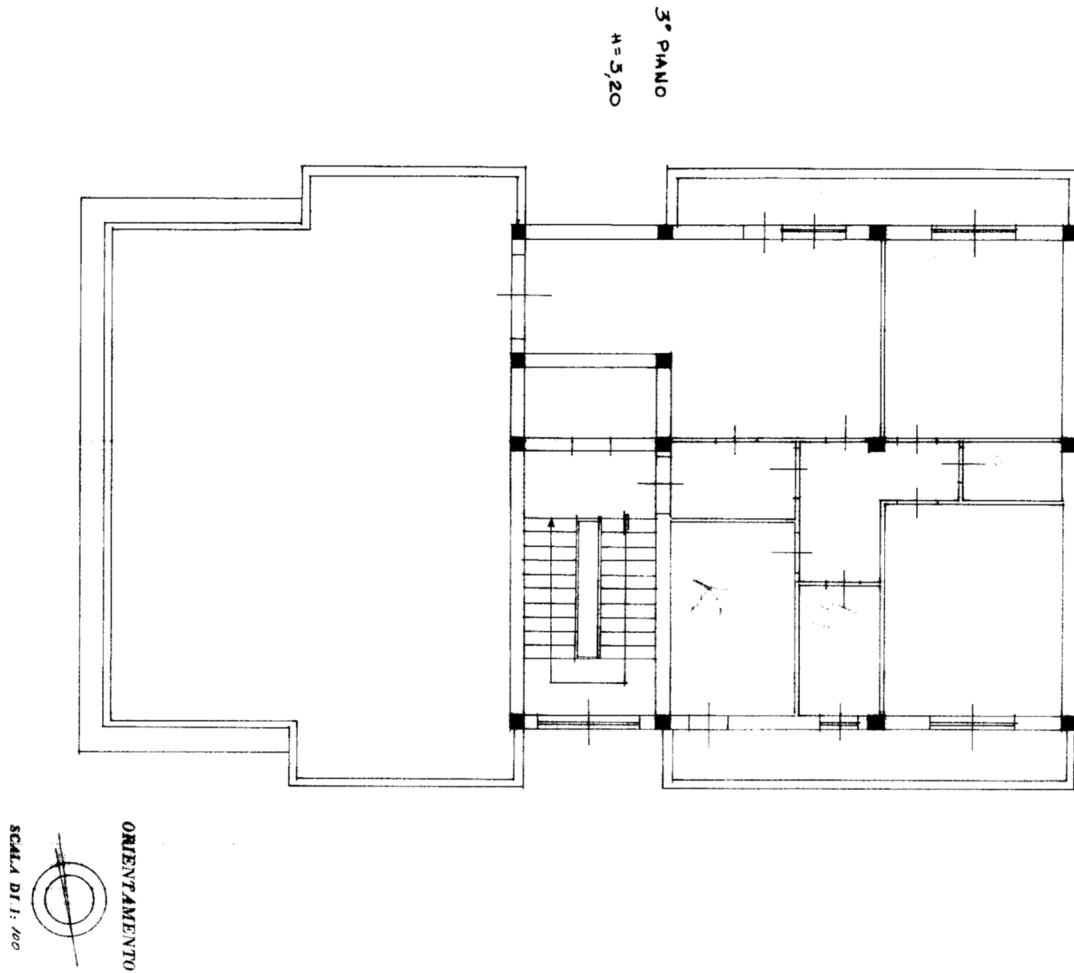

Sub 7 Lastrico solare (censito al catasto senza planimetria)



AGENZIA DEL DEMANIO

Direzione Regionale Calabria

ESTRATTO DI MAPPA CATASTALE



Direzione Provinciale di Reggio Calabria, Ufficio Provinciale - Territorio - Direttore CLAUDIA CIMINO Vis. tel. esente per fini istituzionali



Comune: REGGIO DI CALABRIA/A Scala originale: 1:3000
Foglio: 40 Sv. - Z Dimensione cornice: 531.000 x 378.000 metri
17 Dic 2020 10:50:55 Prof. n. T103676/2020



A G E N Z I A D E L D E M A N I O

Direzione Regionale Calabria

ELENCO ALLEGATI:

- ✓ **VISURE CATASTALI**
- ✓ **DOCUMENTAZIONE FOTOGRAFICA**

Visura storica per immobile

Data: 18/12/2020 - Ora: 16.04.46 Segue

Visura n.: T235968 Pag: 1

Situazione degli atti informatizzati dall'impianto meccanografico al 18/12/2020

Dati della richiesta	Comune di REGGIO DI CALABRIA (Codice: H224)
Catasto Fabbricati	Provincia di REGGIO DI CALABRIA Sez. Urb.: RC Foglio: 40 Particella: 681 Sub.: 1

INTESTATO

1	DEMANIO PUBBLICO DELLO STATO RAMO MARINA MERCANTILE	00018	(1) Proprieta` per 1000/1000
---	---	-------	------------------------------

Unità immobiliare dal 24/03/2020

N.	DATI IDENTIFICATIVI				DATI DI CLASSAMENTO							DATI DERIVANTI DA
	Sezione Urbana	Foglio	Particella	Sub	Zona Cens.	Micro Zona	Categoria	Classe	Consistenza	Superficie Catastale	Rendita	
1	RC	40	681	1	1		C/6	3	24 m ²	Totale: 29 m ²	Euro 83,05	VARIAZIONE del 24/03/2020 protocollo n. RC0024406 in atti dal 24/03/2020 ATTIVITA' DI BONIFICA 2019 FATT. M1 (n. 3796.1/2020)
Indirizzo				VIA VECCHIA PENTIMELE n. 1 piano: T;								

Mappali Terreni Correlati

Codice Comune H224 - Sezione A - Foglio 40 - Particella 681

Situazione dell'unità immobiliare dal 28/07/2014

N.	DATI IDENTIFICATIVI				DATI DI CLASSAMENTO							DATI DERIVANTI DA
	Sezione Urbana	Foglio	Particella	Sub	Zona Cens.	Micro Zona	Categoria	Classe	Consistenza	Superficie Catastale	Rendita	
1	RC	40	681	1	1		C/6	3	24 m ²		Euro 83,05	VARIAZIONE TOPONOMASTICA del 28/07/2014 protocollo n. RC0245450 in atti dal 28/07/2014 VARIAZIONE DI TOPONOMASTICA (n. 142611.1/2014)
Indirizzo				, VIA VECCHIA PENTIMELE n. 1 piano: T;								

Visura storica per immobile

Situazione degli atti informatizzati dall'impianto meccanografico al 18/12/2020

Situazione dell'unità immobiliare dal 13/05/2008

N.	DATI IDENTIFICATIVI				DATI DI CLASSAMENTO							DATI DERIVANTI DA
	Sezione Urbana	Foglio	Particella	Sub	Zona Cens.	Micro Zona	Categoria	Classe	Consistenza	Superficie Catastale	Rendita	
1	RC	40	681	1	1		C/6	3	24 m ²		Euro 83,05	Variazione del 13/05/2008 protocollo n. RC0148781 in atti dal 13/05/2008 BONIFICA IDENTIFICATIVO CATASTALE (n. 18175.1/2008)
Indirizzo				, PIE NORD SVINCOLO AUTOSTRADA SA RC n. 1 piano: T;								
Annotazioni				costituita dalla soppressione della particella ceu sez rc fgl 40 pla 466 sub 1 per allineamento mappe								

Situazione degli intestati dal 13/05/2008

N.	DATI ANAGRAFICI				CODICE FISCALE		DIRITTI E ONERI REALI	
1	DEMANIO PUBBLICO DELLO STATO RAMO MARINA MERCANTILE				00018		(1) Proprieta` per 1000/1000	
DATI DERIVANTI DA				del 13/05/2008 protocollo n. RC0148781 in atti dal 13/05/2008 Registrazione: BONIFICA IDENTIFICATIVO CATASTALE (n. 18175.1/2008)				

Situazione dell'unità immobiliare che ha originato il precedente dal 01/01/1992

N.	DATI IDENTIFICATIVI				DATI DI CLASSAMENTO							DATI DERIVANTI DA
	Sezione Urbana	Foglio	Particella	Sub	Zona Cens.	Micro Zona	Categoria	Classe	Consistenza	Superficie Catastale	Rendita	
1	RC	40	466	1	1		C/6	3	24 m ²		Euro 83,05 L. 160.800	VARIAZIONE del 01/01/1992 VARIAZIONE DEL QUADRO TARIFFARIO
Indirizzo				, PIE NORD SVINCOLO AUTOSTRADA SA RC n. 1 piano: T;								
Notifica				-	Partita			4398	Mod.58		-	

Situazione dell'unità immobiliare dall'impianto meccanografico

N.	DATI IDENTIFICATIVI				DATI DI CLASSAMENTO							DATI DERIVANTI DA
	Sezione Urbana	Foglio	Particella	Sub	Zona Cens.	Micro Zona	Categoria	Classe	Consistenza	Superficie Catastale	Rendita	
1	RC	40	466	1	1		C/6	3	24 m ²		L. 264	Impianto meccanografico del 30/06/1987
Indirizzo				, PIE NORD SVINCOLO AUTOSTRADA SA RC n. 1 piano: T;								
Notifica				-	Partita			4398	Mod.58		-	

Visura storica per immobile

Data: 18/12/2020 - Ora: 16.04.46 Fine

Visura n.: T235968 Pag: 3

Situazione degli atti informatizzati dall'impianto meccanografico al 18/12/2020**Situazione degli intestati dall'impianto meccanografico**

N.	DATI ANAGRAFICI	CODICE FISCALE	DIRITTI E ONERI REALI
1	DEMANIO PUBBLICO DELLO STATO RAMO MARINA MERCANTILE	00018	(1) Proprieta` per 1000/1000 fino al 13/05/2008
DATI DERIVANTI DA		Impianto meccanografico del 30/06/1987	

Unità immobiliari n. 1

Visura telematica esente per fini istituzionali

Visura storica per immobile

Data: 18/12/2020 - Ora: 16.06.50 Segue

Visura n.: T236861 Pag: 1

Situazione degli atti informatizzati dall'impianto meccanografico al 18/12/2020

Dati della richiesta	Comune di REGGIO DI CALABRIA (Codice: H224)
Catasto Fabbricati	Provincia di REGGIO DI CALABRIA Sez. Urb.: RC Foglio: 40 Particella: 681 Sub.: 2

INTESTATO

1	DEMANIO PUBBLICO DELLO STATO RAMO MARINA MERCANTILE	00018	(1) Proprieta` per 1000/1000
---	---	-------	------------------------------

Unità immobiliare dal 24/03/2020

N.	DATI IDENTIFICATIVI				DATI DI CLASSAMENTO							DATI DERIVANTI DA
	Sezione Urbana	Foglio	Particella	Sub	Zona Cens.	Micro Zona	Categoria	Classe	Consistenza	Superficie Catastale	Rendita	
1	RC	40	681	2	1		C/6	3	25 m ²	Totale: 28 m ²	Euro 86,51	VARIAZIONE del 24/03/2020 protocollo n. RC0024407 in atti dal 24/03/2020 ATTIVITA' DI BONIFICA 2019 FATT. M1 (n. 3797.1/2020)
Indirizzo				VIA VECCHIA PENTIMELE n. 3 piano: T;								

Mappali Terreni Correlati

Codice Comune H224 - Sezione A - Foglio 40 - Particella 681

Situazione dell'unità immobiliare dal 28/07/2014

N.	DATI IDENTIFICATIVI				DATI DI CLASSAMENTO							DATI DERIVANTI DA
	Sezione Urbana	Foglio	Particella	Sub	Zona Cens.	Micro Zona	Categoria	Classe	Consistenza	Superficie Catastale	Rendita	
1	RC	40	681	2	1		C/6	3	25 m ²		Euro 86,51	VARIAZIONE TOPONOMASTICA del 28/07/2014 protocollo n. RC0245451 in atti dal 28/07/2014 VARIAZIONE DI TOPONOMASTICA (n. 142612.1/2014)
Indirizzo				, VIA VECCHIA PENTIMELE n. 3 piano: T;								

Visura storica per immobile

Situazione degli atti informatizzati dall'impianto meccanografico al 18/12/2020

Situazione dell'unità immobiliare dal 13/05/2008

N.	DATI IDENTIFICATIVI				DATI DI CLASSAMENTO							DATI DERIVANTI DA
	Sezione Urbana	Foglio	Particella	Sub	Zona Cens.	Micro Zona	Categoria	Classe	Consistenza	Superficie Catastale	Rendita	
1	RC	40	681	2	1		C/6	3	25 m ²		Euro 86,51	Variazione del 13/05/2008 protocollo n. RC0148781 in atti dal 13/05/2008 BONIFICA IDENTIFICATIVO CATASTALE (n. 18176.1/2008)
Indirizzo				, PIE NORD SVINCOLO AUTOSTRADA SA RC n. 3 piano: T;								
Annotazioni				costituita dalla soppressione della particella ceu sez rc fgl 40 pla 466 sub 2 per allineamento mappe								

Situazione degli intestati dal 13/05/2008

N.	DATI ANAGRAFICI				CODICE FISCALE		DIRITTI E ONERI REALI	
1	DEMANIO PUBBLICO DELLO STATO RAMO MARINA MERCANTILE				00018		(1) Proprieta` per 1000/1000	
DATI DERIVANTI DA				del 13/05/2008 protocollo n. RC0148781 in atti dal 13/05/2008 Registrazione: BONIFICA IDENTIFICATIVO CATASTALE (n. 18176.1/2008)				

Situazione dell'unità immobiliare che ha originato il precedente dal 01/01/1992

N.	DATI IDENTIFICATIVI				DATI DI CLASSAMENTO							DATI DERIVANTI DA
	Sezione Urbana	Foglio	Particella	Sub	Zona Cens.	Micro Zona	Categoria	Classe	Consistenza	Superficie Catastale	Rendita	
1	RC	40	466	2	1		C/6	3	25 m ²		Euro 86,51 L. 167.500	VARIAZIONE del 01/01/1992 VARIAZIONE DEL QUADRO TARIFFARIO
Indirizzo				, PIE NORD SVINCOLO AUTOSTRADA SA RC n. 3 piano: T;								
Notifica				-	Partita			4398	Mod.58		-	

Situazione dell'unità immobiliare dall'impianto meccanografico

N.	DATI IDENTIFICATIVI				DATI DI CLASSAMENTO							DATI DERIVANTI DA
	Sezione Urbana	Foglio	Particella	Sub	Zona Cens.	Micro Zona	Categoria	Classe	Consistenza	Superficie Catastale	Rendita	
1	RC	40	466	2	1		C/6	3	25 m ²		L. 275	Impianto meccanografico del 30/06/1987
Indirizzo				, PIE NORD SVINCOLO AUTOSTRADA SA RC n. 3 piano: T;								
Notifica				-	Partita			4398	Mod.58		-	

Visura storica per immobile

Data: 18/12/2020 - Ora: 16.06.50 Fine

Visura n.: T236861 Pag: 3

Situazione degli atti informatizzati dall'impianto meccanografico al 18/12/2020

Situazione degli intestati dall'impianto meccanografico

N.	DATI ANAGRAFICI	CODICE FISCALE	DIRITTI E ONERI REALI
1	DEMANIO PUBBLICO DELLO STATO RAMO MARINA MERCANTILE	00018	(1) Proprieta` per 1000/1000 fino al 13/05/2008
DATI DERIVANTI DA		Impianto meccanografico del 30/06/1987	

Unità immobiliari n. 1

Visura telematica esente per fini istituzionali

Visura storica per immobile

Data: 18/12/2020 - Ora: 16.07.43 Segue

Visura n.: T237285 Pag: 1

Situazione degli atti informatizzati dall'impianto meccanografico al 18/12/2020

Dati della richiesta	Comune di REGGIO DI CALABRIA (Codice: H224)
Catasto Fabbricati	Provincia di REGGIO DI CALABRIA Sez. Urb.: RC Foglio: 40 Particella: 681 Sub.: 3

INTESTATO

1	DEMANIO PUBBLICO DELLO STATO RAMO MARINA MERCANTILE	00018	(1) Proprieta` per 1000/1000
---	---	-------	------------------------------

Unità immobiliare dal 24/03/2020

N.	DATI IDENTIFICATIVI				DATI DI CLASSAMENTO							DATI DERIVANTI DA
	Sezione Urbana	Foglio	Particella	Sub	Zona Cens.	Micro Zona	Categoria	Classe	Consistenza	Superficie Catastale	Rendita	
1	RC	40	681	3	1		C/6	3	44 m ²	Totale: 28 m ²	Euro 152,25	VARIAZIONE del 24/03/2020 protocollo n. RC0024408 in atti dal 24/03/2020 ATTIVITA' DI BONIFICA 2019 FATT. M1 (n. 3798.1/2020)
Indirizzo		VIA VECCHIA PENTIMELE n. 7 piano: T;										

Mappali Terreni Correlati

Codice Comune H224 - Sezione A - Foglio 40 - Particella 681

Situazione dell'unità immobiliare dal 28/07/2014

N.	DATI IDENTIFICATIVI				DATI DI CLASSAMENTO							DATI DERIVANTI DA
	Sezione Urbana	Foglio	Particella	Sub	Zona Cens.	Micro Zona	Categoria	Classe	Consistenza	Superficie Catastale	Rendita	
1	RC	40	681	3	1		C/6	3	44 m ²		Euro 152,25	VARIAZIONE TOPONOMASTICA del 28/07/2014 protocollo n. RC0245452 in atti dal 28/07/2014 VARIAZIONE DI TOPONOMASTICA (n. 142613.1/2014)
Indirizzo		, VIA VECCHIA PENTIMELE n. 7 piano: T;										

Visura storica per immobile

Situazione degli atti informatizzati dall'impianto meccanografico al 18/12/2020

Situazione dell'unità immobiliare dal 13/05/2008

N.	DATI IDENTIFICATIVI				DATI DI CLASSAMENTO							DATI DERIVANTI DA
	Sezione Urbana	Foglio	Particella	Sub	Zona Cens.	Micro Zona	Categoria	Classe	Consistenza	Superficie Catastale	Rendita	
1	RC	40	681	3	1		C/6	3	44 m ²		Euro 152,25	Variazione del 13/05/2008 protocollo n. RC0148781 in atti dal 13/05/2008 BONIFICA IDENTIFICATIVO CATASTALE (n. 18177.1/2008)
Indirizzo		, PIE NORD SVINCOLO AUTOSTRADA SA RC n. 7 piano: T;										
Annotazioni		costituita dalla soppressione della particella ceu sez rc fgl 40 pla 466 sub 3 per allineamento mappe										

Situazione degli intestati dal 13/05/2008

N.	DATI ANAGRAFICI		CODICE FISCALE	DIRITTI E ONERI REALI
1	DEMANIO PUBBLICO DELLO STATO RAMO MARINA MERCANTILE		00018	(1) Proprieta` per 1000/1000
DATI DERIVANTI DA		del 13/05/2008 protocollo n. RC0148781 in atti dal 13/05/2008 Registrazione: BONIFICA IDENTIFICATIVO CATASTALE (n. 18177.1/2008)		

Situazione dell'unità immobiliare che ha originato il precedente dal 01/01/1992

N.	DATI IDENTIFICATIVI				DATI DI CLASSAMENTO							DATI DERIVANTI DA
	Sezione Urbana	Foglio	Particella	Sub	Zona Cens.	Micro Zona	Categoria	Classe	Consistenza	Superficie Catastale	Rendita	
1	RC	40	466	3	1		C/6	3	44 m ²		Euro 152,25 L. 294.800	VARIAZIONE del 01/01/1992 VARIAZIONE DEL QUADRO TARIFFARIO
Indirizzo		, PIE NORD SVINCOLO AUTOSTRADA SA RC n. 7 piano: T;										
Notifica		-	Partita		4398		Mod.58		-			

Situazione dell'unità immobiliare dall'impianto meccanografico

N.	DATI IDENTIFICATIVI				DATI DI CLASSAMENTO							DATI DERIVANTI DA
	Sezione Urbana	Foglio	Particella	Sub	Zona Cens.	Micro Zona	Categoria	Classe	Consistenza	Superficie Catastale	Rendita	
1	RC	40	466	3	1		C/6	3	44 m ²		L. 484	Impianto meccanografico del 30/06/1987
Indirizzo		, PIE NORD SVINCOLO AUTOSTRADA SA RC n. 7 piano: T;										
Notifica		-	Partita		4398		Mod.58		-			

Visura storica per immobile

Data: 18/12/2020 - Ora: 16.07.43 Fine

Visura n.: T237285 Pag: 3

Situazione degli atti informatizzati dall'impianto meccanografico al 18/12/2020**Situazione degli intestati dall'impianto meccanografico**

N.	DATI ANAGRAFICI	CODICE FISCALE	DIRITTI E ONERI REALI
1	DEMANIO PUBBLICO DELLO STATO RAMO MARINA MERCANTILE	00018	(1) Proprieta` per 1000/1000 fino al 13/05/2008
DATI DERIVANTI DA		Impianto meccanografico del 30/06/1987	

Unità immobiliari n. 1

Visura telematica esente per fini istituzionali

Visura storica per immobile

Data: 18/12/2020 - Ora: 16.08.27 Segue

Visura n.: T237616 Pag: 1

Situazione degli atti informatizzati dall'impianto meccanografico al 18/12/2020

Dati della richiesta	Comune di REGGIO DI CALABRIA (Codice: H224)
Catasto Fabbricati	Provincia di REGGIO DI CALABRIA Sez. Urb.: RC Foglio: 40 Particella: 681 Sub.: 4

INTESTATO

1	DEMANIO PUBBLICO DELLO STATO RAMO MARINA MERCANTILE	00018	(1) Proprieta` per 1000/1000
---	---	-------	------------------------------

Unità immobiliare dal 24/03/2020

N.	DATI IDENTIFICATIVI				DATI DI CLASSAMENTO							DATI DERIVANTI DA
	Sezione Urbana	Foglio	Particella	Sub	Zona Cens.	Micro Zona	Categoria	Classe	Consistenza	Superficie Catastale	Rendita	
1	RC	40	681	4	1		C/6	3	41 m ²	Totale: 29 m ²	Euro 141,87	VARIAZIONE del 24/03/2020 protocollo n. RC0024409 in atti dal 24/03/2020 ATTIVITA' DI BONIFICA 2019 FATT. M1 (n. 3799.1/2020)
Indirizzo		VIA VECCHIA PENTIMELE n. 9 piano: T;										

Mappali Terreni Correlati

Codice Comune H224 - Sezione A - Foglio 40 - Particella 681

Situazione dell'unità immobiliare dal 28/07/2014

N.	DATI IDENTIFICATIVI				DATI DI CLASSAMENTO							DATI DERIVANTI DA
	Sezione Urbana	Foglio	Particella	Sub	Zona Cens.	Micro Zona	Categoria	Classe	Consistenza	Superficie Catastale	Rendita	
1	RC	40	681	4	1		C/6	3	41 m ²		Euro 141,87	VARIAZIONE TOPONOMASTICA del 28/07/2014 protocollo n. RC0245453 in atti dal 28/07/2014 VARIAZIONE DI TOPONOMASTICA (n. 142614.1/2014)
Indirizzo		, VIA VECCHIA PENTIMELE n. 9 piano: T;										

Visura storica per immobile

Situazione degli atti informatizzati dall'impianto meccanografico al 18/12/2020

Situazione dell'unità immobiliare dal 13/05/2008

N.	DATI IDENTIFICATIVI				DATI DI CLASSAMENTO							DATI DERIVANTI DA
	Sezione Urbana	Foglio	Particella	Sub	Zona Cens.	Micro Zona	Categoria	Classe	Consistenza	Superficie Catastale	Rendita	
1	RC	40	681	4	1		C/6	3	41 m ²		Euro 141,87	Variazione del 13/05/2008 protocollo n. RC0148781 in atti dal 13/05/2008 BONIFICA IDENTIFICATIVO CATASTALE (n. 18178.1/2008)
Indirizzo				, PIE NORD SVINCOLO AUTOSTRADA SA RC n. 9 piano: T;								
Annotazioni				costituita dalla soppressione della particella ceu sez rc fgl 40 pla 466 sub 4 per allineamento mappe								

Situazione degli intestati dal 13/05/2008

N.	DATI ANAGRAFICI		CODICE FISCALE	DIRITTI E ONERI REALI
1	DEMANIO PUBBLICO DELLO STATO RAMO MARINA MERCANTILE		00018	(1) Proprieta` per 1000/1000
DATI DERIVANTI DA del 13/05/2008 protocollo n. RC0148781 in atti dal 13/05/2008 Registrazione: BONIFICA IDENTIFICATIVO CATASTALE (n. 18178.1/2008)				

Situazione dell'unità immobiliare che ha originato il precedente dal 01/01/1992

N.	DATI IDENTIFICATIVI				DATI DI CLASSAMENTO							DATI DERIVANTI DA
	Sezione Urbana	Foglio	Particella	Sub	Zona Cens.	Micro Zona	Categoria	Classe	Consistenza	Superficie Catastale	Rendita	
1	RC	40	466	4	1		C/6	3	41 m ²		Euro 141,87 L. 274.700	VARIAZIONE del 01/01/1992 VARIAZIONE DEL QUADRO TARIFFARIO
Indirizzo				, PIE NORD SVINCOLO AUTOSTRADA SA RC n. 9 piano: T;								
Notifica -				Partita 4398		Mod.58 -						

Situazione dell'unità immobiliare dall'impianto meccanografico

N.	DATI IDENTIFICATIVI				DATI DI CLASSAMENTO							DATI DERIVANTI DA
	Sezione Urbana	Foglio	Particella	Sub	Zona Cens.	Micro Zona	Categoria	Classe	Consistenza	Superficie Catastale	Rendita	
1	RC	40	466	4	1		C/6	3	41 m ²		L. 451	Impianto meccanografico del 30/06/1987
Indirizzo				, PIE NORD SVINCOLO AUTOSTRADA SA RC n. 9 piano: T;								
Notifica -				Partita 4398		Mod.58 -						

Visura storica per immobile

Data: 18/12/2020 - Ora: 16.08.27 Fine

Visura n.: T237616 Pag: 3

Situazione degli atti informatizzati dall'impianto meccanografico al 18/12/2020

Situazione degli intestati dall'impianto meccanografico

N.	DATI ANAGRAFICI	CODICE FISCALE	DIRITTI E ONERI REALI
1	DEMANIO PUBBLICO DELLO STATO RAMO MARINA MERCANTILE	00018	(1) Proprieta` per 1000/1000 fino al 13/05/2008
DATI DERIVANTI DA		Impianto meccanografico del 30/06/1987	

Unità immobiliari n. 1

Visura telematica esente per fini istituzionali

Visura storica per immobile

Data: 18/12/2020 - Ora: 16.09.21 Segue

Visura n.: T238005 Pag: 1

Situazione degli atti informatizzati dall'impianto meccanografico al 18/12/2020

Dati della richiesta	Comune di REGGIO DI CALABRIA (Codice: H224)
Catasto Fabbricati	Provincia di REGGIO DI CALABRIA Sez. Urb.: RC Foglio: 40 Particella: 681 Sub.: 5

INTESTATO

1	DEMANIO PUBBLICO DELLO STATO RAMO MARINA MERCANTILE	00018	(1) Proprieta` per 1000/1000
---	---	-------	------------------------------

Unità immobiliare dal 09/11/2015

N.	DATI IDENTIFICATIVI				DATI DI CLASSAMENTO							DATI DERIVANTI DA
	Sezione Urbana	Foglio	Particella	Sub	Zona Cens.	Micro Zona	Categoria	Classe	Consistenza	Superficie Catastale	Rendita	
1	RC	40	681	5	1		B/4	2	1227 m ³	Totale: 207 m ²	Euro 2.724,87	Variazione del 09/11/2015 - Inserimento in visura dei dati di superficie.
Indirizzo				VIA VECCHIA PENTIMELE n. 5 piano: T-1-2;								

Mappali Terreni Correlati

Codice Comune H224 - Sezione A - Foglio 40 - Particella 681

Situazione dell'unità immobiliare dal 28/07/2014

N.	DATI IDENTIFICATIVI				DATI DI CLASSAMENTO							DATI DERIVANTI DA
	Sezione Urbana	Foglio	Particella	Sub	Zona Cens.	Micro Zona	Categoria	Classe	Consistenza	Superficie Catastale	Rendita	
1	RC	40	681	5	1		B/4	2	1227 m ³		Euro 2.724,87	VARIAZIONE TOPONOMASTICA del 28/07/2014 protocollo n. RC0245454 in atti dal 28/07/2014 VARIAZIONE DI TOPONOMASTICA (n. 142615.1/2014)
Indirizzo				, VIA VECCHIA PENTIMELE n. 5 piano: T-1-2;								

Visura storica per immobile

Data: 18/12/2020 - Ora: 16.09.21 Segue

Visura n.: T238005 Pag: 2

Situazione degli atti informatizzati dall'impianto meccanografico al 18/12/2020

Situazione dell'unità immobiliare dal 13/05/2008

N.	DATI IDENTIFICATIVI				DATI DI CLASSAMENTO							DATI DERIVANTI DA
	Sezione Urbana	Foglio	Particella	Sub	Zona Cens.	Micro Zona	Categoria	Classe	Consistenza	Superficie Catastale	Rendita	
1	RC	40	681	5	1		B/4	2	1227 m ³		Euro 2.724,87	Variazione del 13/05/2008 protocollo n. RC0148781 in atti dal 13/05/2008 BONIFICA IDENTIFICATIVO CATASTALE (n. 18179.1/2008)
Indirizzo				, PIE NORD SVINCOLO AUTOSTRADA SA RC n. 5 piano: T-1-2;								
Annotazioni				costituita dalla soppressione della particella ceu sez rc fgl 40 pla 466 sub 5 per allineamento mappe								

Situazione degli intestati dal 13/05/2008

N.	DATI ANAGRAFICI				CODICE FISCALE		DIRITTI E ONERI REALI	
1	DEMANIO PUBBLICO DELLO STATO RAMO MARINA MERCANTILE				00018		(1) Proprieta` per 1000/1000	
DATI DERIVANTI DA				del 13/05/2008 protocollo n. RC0148781 in atti dal 13/05/2008 Registrazione: BONIFICA IDENTIFICATIVO CATASTALE (n. 18179.1/2008)				

Situazione dell'unità immobiliare che ha originato il precedente dal 01/01/1992

N.	DATI IDENTIFICATIVI				DATI DI CLASSAMENTO							DATI DERIVANTI DA
	Sezione Urbana	Foglio	Particella	Sub	Zona Cens.	Micro Zona	Categoria	Classe	Consistenza	Superficie Catastale	Rendita	
1	RC	40	466	5	1		B/4	2	1227 m ³		Euro 2.724,87 L. 5.276.100	VARIAZIONE del 01/01/1992 VARIAZIONE DEL QUADRO TARIFFARIO
Indirizzo				, PIE NORD SVINCOLO AUTOSTRADA SA RC n. 5 piano: T-1-2;								
Notifica				-	Partita			4398	Mod.58		-	

Situazione dell'unità immobiliare dall'impianto meccanografico

N.	DATI IDENTIFICATIVI				DATI DI CLASSAMENTO							DATI DERIVANTI DA
	Sezione Urbana	Foglio	Particella	Sub	Zona Cens.	Micro Zona	Categoria	Classe	Consistenza	Superficie Catastale	Rendita	
1	RC	40	466	5	1		B/4	2	1227 m ³		L. 6.748	Impianto meccanografico del 30/06/1987
Indirizzo				, PIE NORD SVINCOLO AUTOSTRADA SA RC n. 5 piano: T-1-2;								
Notifica				-	Partita			4398	Mod.58		-	

Visura storica per immobile

Data: 18/12/2020 - Ora: 16.09.21 Fine

Visura n.: T238005 Pag: 3

Situazione degli atti informatizzati dall'impianto meccanografico al 18/12/2020

Situazione degli intestati dall'impianto meccanografico

N.	DATI ANAGRAFICI	CODICE FISCALE	DIRITTI E ONERI REALI
1	DEMANIO PUBBLICO DELLO STATO RAMO MARINA MERCANTILE	00018	(1) Proprieta` per 1000/1000 fino al 13/05/2008
DATI DERIVANTI DA		Impianto meccanografico del 30/06/1987	

Unità immobiliari n. 1

Visura telematica esente per fini istituzionali

Visura storica per immobile

Data: 18/12/2020 - Ora: 16.10.07 Segue

Visura n.: T238308 Pag: 1

Situazione degli atti informatizzati dall'impianto meccanografico al 18/12/2020

Dati della richiesta	Comune di REGGIO DI CALABRIA (Codice: H224)
Catasto Fabbricati	Provincia di REGGIO DI CALABRIA Sez. Urb.: RC Foglio: 40 Particella: 681 Sub.: 6

INTESTATO

1	DEMANIO PUBBLICO DELLO STATO RAMO MARINA MERCANTILE	00018	(1) Proprieta` per 1000/1000
---	---	-------	------------------------------

Unità immobiliare dal 09/11/2015

N.	DATI IDENTIFICATIVI				DATI DI CLASSAMENTO							DATI DERIVANTI DA
	Sezione Urbana	Foglio	Particella	Sub	Zona Cens.	Micro Zona	Categoria	Classe	Consistenza	Superficie Catastale	Rendita	
1	RC	40	681	6	1		A/3	2	5,5 vani	Totale: 124 m ² Totale escluse aree scoperte**: 106 m ²	Euro 426,08	Variazione del 09/11/2015 - Inserimento in visura dei dati di superficie.
Indirizzo				VIA VECCHIA PENTIMELE n. 5 piano: 3;								

Mappali Terreni Correlati

Codice Comune H224 - Sezione A - Foglio 40 - Particella 681

Situazione dell'unità immobiliare dal 28/07/2014

N.	DATI IDENTIFICATIVI				DATI DI CLASSAMENTO							DATI DERIVANTI DA
	Sezione Urbana	Foglio	Particella	Sub	Zona Cens.	Micro Zona	Categoria	Classe	Consistenza	Superficie Catastale	Rendita	
1	RC	40	681	6	1		A/3	2	5,5 vani		Euro 426,08	VARIAZIONE TOPONOMASTICA del 28/07/2014 protocollo n. RC0245455 in atti dal 28/07/2014 VARIAZIONE DI TOPONOMASTICA (n. 142616.1/2014)
Indirizzo				, VIA VECCHIA PENTIMELE n. 5 piano: 3;								

Visura storica per immobile

Situazione degli atti informatizzati dall'impianto meccanografico al 18/12/2020

Situazione dell'unità immobiliare dal 13/05/2008

N.	DATI IDENTIFICATIVI				DATI DI CLASSAMENTO							DATI DERIVANTI DA
	Sezione Urbana	Foglio	Particella	Sub	Zona Cens.	Micro Zona	Categoria	Classe	Consistenza	Superficie Catastale	Rendita	
1	RC	40	681	6	1		A/3	2	5,5 vani		Euro 426,08	Variazione del 13/05/2008 protocollo n. RC0148781 in atti dal 13/05/2008 BONIFICA IDENTIFICATIVO CATASTALE (n. 18180.1/2008)
Indirizzo				, PIE NORD SVINCOLO AUTOSTRADA SA RC n. 5 piano: 3;								
Annotazioni				costituita dalla soppressione della particella ceu sez rc fgl 40 pla 466 sub 6 per allineamento mappe								

Situazione degli intestati dal 13/05/2008

N.	DATI ANAGRAFICI				CODICE FISCALE		DIRITTI E ONERI REALI	
1	DEMANIO PUBBLICO DELLO STATO RAMO MARINA MERCANTILE				00018		(1) Proprieta` per 1000/1000	
DATI DERIVANTI DA				del 13/05/2008 protocollo n. RC0148781 in atti dal 13/05/2008 Registrazione: BONIFICA IDENTIFICATIVO CATASTALE (n. 18180.1/2008)				

Situazione dell'unità immobiliare che ha originato il precedente dal 01/01/1992

N.	DATI IDENTIFICATIVI				DATI DI CLASSAMENTO							DATI DERIVANTI DA
	Sezione Urbana	Foglio	Particella	Sub	Zona Cens.	Micro Zona	Categoria	Classe	Consistenza	Superficie Catastale	Rendita	
1	RC	40	466	6	1		A/3	2	5,5 vani		Euro 426,08 L. 825.000	VARIAZIONE del 01/01/1992 VARIAZIONE DEL QUADRO TARIFFARIO
Indirizzo				, PIE NORD SVINCOLO AUTOSTRADA SA RC n. 5 piano: 3;								
Notifica				-	Partita			4398	Mod.58		-	

Situazione dell'unità immobiliare dall'impianto meccanografico

N.	DATI IDENTIFICATIVI				DATI DI CLASSAMENTO							DATI DERIVANTI DA
	Sezione Urbana	Foglio	Particella	Sub	Zona Cens.	Micro Zona	Categoria	Classe	Consistenza	Superficie Catastale	Rendita	
1	RC	40	466	6	1		A/3	2	5,5 vani		L. 1.364	Impianto meccanografico del 30/06/1987
Indirizzo				, PIE NORD SVINCOLO AUTOSTRADA SA RC n. 5 piano: 3;								
Notifica				-	Partita			4398	Mod.58		-	

Visura storica per immobile

Data: 18/12/2020 - Ora: 16.10.07 Fine

Visura n.: T238308 Pag: 3

Situazione degli atti informatizzati dall'impianto meccanografico al 18/12/2020

Situazione degli intestati dall'impianto meccanografico

N.	DATI ANAGRAFICI	CODICE FISCALE	DIRITTI E ONERI REALI
1	DEMANIO PUBBLICO DELLO STATO RAMO MARINA MERCANTILE	00018	(1) Proprieta` per 1000/1000 fino al 13/05/2008
DATI DERIVANTI DA		Impianto meccanografico del 30/06/1987	

Unità immobiliari n. 1

Visura telematica esente per fini istituzionali

** Si intendono escluse le "superfici di balconi, terrazzi e aree scoperte pertinenziali e accessorie, comunicanti o non comunicanti"
(cfr. Provvedimento del Direttore dell'Agenzia delle Entrate 29 marzo 2013).

Visura storica per immobile

Data: 18/12/2020 - Ora: 16.11.04 Segue

Visura n.: T238717 Pag: 1

Situazione degli atti informatizzati dall'impianto meccanografico al 18/12/2020

Dati della richiesta	Comune di REGGIO DI CALABRIA (Codice: H224)
Catasto Fabbricati	Provincia di REGGIO DI CALABRIA Sez. Urb.: RC Foglio: 40 Particella: 681 Sub.: 7

INTESTATO

1	DEMANIO PUBBLICO DELLO STATO RAMO MARINA MERCANTILE	00018	(1) Proprieta` per 1000/1000
---	---	-------	------------------------------

Unità immobiliare dal 28/07/2014

N.	DATI IDENTIFICATIVI				DATI DI CLASSAMENTO							DATI DERIVANTI DA
	Sezione Urbana	Foglio	Particella	Sub	Zona Cens.	Micro Zona	Categoria	Classe	Consistenza	Superficie Catastale	Rendita	
1	RC	40	681	7			lastrico solare					VARIAZIONE TOPONOMASTICA del 28/07/2014 protocollo n. RC0245456 in atti dal 28/07/2014 VARIAZIONE DI TOPONOMASTICA (n. 142617.1/2014)
Indirizzo				VIA VECCHIA PENTIMELE n. 5 piano: 4;								

Mappali Terreni Correlati

Codice Comune H224 - Sezione A - Foglio 40 - Particella 681

Situazione dell'unità immobiliare dal 13/05/2008

N.	DATI IDENTIFICATIVI				DATI DI CLASSAMENTO							DATI DERIVANTI DA
	Sezione Urbana	Foglio	Particella	Sub	Zona Cens.	Micro Zona	Categoria	Classe	Consistenza	Superficie Catastale	Rendita	
1	RC	40	681	7			lastrico solare					Variazione del 13/05/2008 protocollo n. RC0148781 in atti dal 13/05/2008 BONIFICA IDENTIFICATIVO CATASTALE (n. 18181.1/2008)
Indirizzo				, PIE NORD SVINCOLO AUTOSTRADA SA RC n. 5 piano: 4;								
Annotazioni				costituita dalla soppressione della particella ceu sez rc fgl 40 pla 466 sub 7 per allineamento mappe								

Visura storica per immobile

Data: 18/12/2020 - Ora: 16.11.04 Fine

Visura n.: T238717 Pag: 2

Situazione degli atti informatizzati dall'impianto meccanografico al 18/12/2020

Situazione degli intestati dal 13/05/2008

N.	DATI ANAGRAFICI	CODICE FISCALE	DIRITTI E ONERI REALI
1	DEMANIO PUBBLICO DELLO STATO RAMO MARINA MERCANTILE	00018	(1) Proprieta` per 1000/1000
DATI DERIVANTI DA del 13/05/2008 protocollo n. RC0148781 in atti dal 13/05/2008 Registrazione: BONIFICA IDENTIFICATIVO CATASTALE (n. 18181.1/2008)			

Situazione dell'unità immobiliare che ha originato il precedente dall'impianto meccanografico

N.	DATI IDENTIFICATIVI				DATI DI CLASSAMENTO							DATI DERIVANTI DA
	Sezione Urbana	Foglio	Particella	Sub	Zona Cens.	Micro Zona	Categoria	Classe	Consistenza	Superficie Catastale	Rendita	
1	RC	40	466	7			lastrico solare					Impianto meccanografico del 30/06/1987
Indirizzo				PIE NORD SVINCOLO AUTOSTRADA SA RC n. 5 piano: 4;								
Notifica				-			Partita	4398	Mod.58	-		
Annotazioni				lastrico solare di mq 90								

Situazione degli intestati dall'impianto meccanografico

N.	DATI ANAGRAFICI	CODICE FISCALE	DIRITTI E ONERI REALI
1	DEMANIO PUBBLICO DELLO STATO RAMO MARINA MERCANTILE	00018	(1) Proprieta` per 1000/1000 fino al 13/05/2008
DATI DERIVANTI DA Impianto meccanografico del 30/06/1987			

Unità immobiliari n. 1

Visura telematica esente per fini istituzionali

Dati della richiesta

Catasto: FABBRICATI

Comune: REGGIO DI CALABRIA (H224) (RC)

Sezione Urbana: RC

Foglio: 40

Particella: 681

Elenco Unità Immobiliari Individuate											
N.	Foglio	Particella	Sub	Z.C.	Categoria	Classe	Consistenza	Partita	Rendita(Euro)	Rendita(Lire)	Indirizzo
1	RC/40	681	1	1	C/6	3	24 mq		83,05	160.800	VIA VECCHIA PENTIMELE, 1 Piano T
2	RC/40	681	2	1	C/6	3	25 mq		86,51	167.500	VIA VECCHIA PENTIMELE, 3 Piano T
3	RC/40	681	3	1	C/6	3	44 mq		152,25	294.800	VIA VECCHIA PENTIMELE, 7 Piano T
4	RC/40	681	4	1	C/6	3	41 mq		141,87	274.700	VIA VECCHIA PENTIMELE, 9 Piano T
5	RC/40	681	5	1	B/4	2	1227 mc		2.724,88	5.276.100	VIA VECCHIA PENTIMELE, 5 Piano T - 1 - 2
6	RC/40	681	6	1	A/3	2	5,5 vani		426,08	825.000	VIA VECCHIA PENTIMELE, 5 Piano 3
7	RC/40	681	7		F/5						VIA VECCHIA PENTIMELE, 5 Piano 4
8	RC/40	681	8	1	B/4	2	1081 mc		2.400,65	4.648.300	VIA VECCHIA PENTIMELE, Piano T
9	RC/40	681	9	1	A/3	2	6 vani		464,81	900.000	VIA VECCHIA PENTIMELE, 11 Piano 1
10	RC/40	681	10	1	A/3	2	6,5 vani		503,55	975.000	VIA VECCHIA PENTIMELE, 11 Piano 1

Unità immobiliari n. 10

Visura telematica esente per fini istituzionali



A G E N Z I A D E L D E M A N I O

Direzione Regionale Calabria

✓ **DOCUMENTAZIONE FOTOGRAFICA**



Immagine Google