



A G E N Z I A D E L D E M A N I O

Direzione Regionale Calabria

FASCICOLO DELL'IMMOBILE

Direzione Regionale Calabria

KRBP006





AGENZIA DEL DEMANIO

Direzione Regionale Calabria

DATI GENERALI		
DENOMINAZIONE IMMOBILE	CODICE SCHEDA	CODICE FABBRICATO
IMMOBILE UTILIZZATO DAL COMANDO STAZIONE FORESTALE DI SAVELLI COME UFFICI ALLOGGI E AUTORIMESSA VIA ROMA SAVELLI	KRBP006	KR0279001

REGIONE	PROVINCIA	COMUNE	INDIRIZZO	GEOLOCALIZZAZIONE
CALABRIA	CROTONE	SAVELLI	Via Roma	39.311626, 16.784174

INDIVIDUAZIONE DEL COMPLESSO E DELL'IMMOBILE SU AEREOFOTOGRAMMETRIA

Non in scala





DATI IMMOBILE		
FOGLIO	PARTICELLA	SUBALTERNO
29	190	1-2

***DATO DA VISURA**

Piano Seminterrato H = 2.20

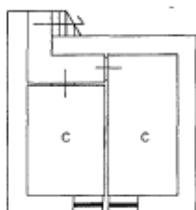

Piano Terra 4 = 3,10





AGENZIA DEL DEMANIO

Direzione Regionale Calabria

Piano Primo H = 3.10

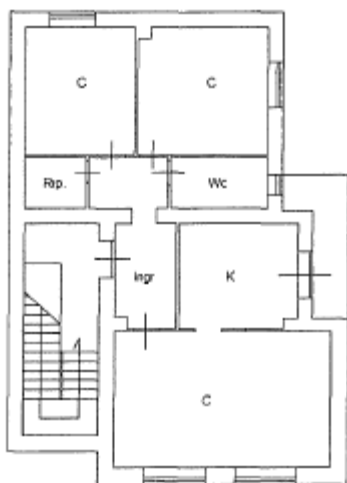

Direzione Provinciale di Crotone Ufficio Provinciale - Territorio - Direttore DOTT.SSA IRACI CAPUCCINI BULO ROSELESEnte per fini istituzionali





A G E N Z I A D E L D E M A N I O

Direzione Regionale Calabria

ELENCO ALLEGATI:

- ✓ **DOCUMENTAZIONE FOTOGRAFICA**
- ✓ **VISURA CATASTALE**

DOCUMENTAZIONE FOTOGRAFICA



N.		DATI IDENTIFICATIVI				DATI DI CLASSAMENTO					DATI DERIVANTI DA	
	Sezione Urbana	Foglio	Particella	Sub	Zona Cons.	Micro Zona	Categoria	Classe	Consistenza	Superficie Catastale	Rendita	
1		29	190				C/6	3	24 m ²		Euro 17,35	
VARIAZIONE NEL CLASSAMENTO del 13/07/2010 protocollo n. KR0660996 in atti del 13/07/2010 VARIAZIONI DI CLASSAMENTO (n. 8169 1/2010)												
Indirizzo					VIA ROMA SNC piano T.							
Notifica					effettuata con prot. n. KR0034909/2011 del 28/02/11			Partita		-	Mod.58	-



AGENZIA DEL DEMANIO

Direzione Regionale Calabria



Direzione Provinciale di Crotone
Ufficio Provinciale - Territorio
Servizi Catastali

Visura storica per immobile

Situazione degli atti informatizzati dall'impianto meccanografico al 07/01/2021

Data: 07/01/2021 - Ora: 10.33.08 Segue

Visura n.: T61738 Pag: 2

Situazione dell'unità immobiliare dal 20/07/2009

N.	DATI IDENTIFICATIVI				DATI DI CLASSAMENTO						Rendita	DATI DERIVANTI DA
	Sezione Urbana	Foglio	Particella	Sub	Zona Cens.	Micro Zona	Categoria	Classe	Consistenza	Superficie Catastale		
1		29	190	2			B/4	U	1582 m ²		Euro 506,56	VOLTURA D'UFFICIO del 20/07/2009 protocollo n. KR0063479 in atti dal 20/07/2009 REG RISERVA RIS1 COME DA NOTA 15232/2002 (n. 1743.1/2009)
Indirizzo												
Annotazioni												
Riserve												

Situazione dell'unità immobiliare dal 20/07/2009

N.	DATI IDENTIFICATIVI				DATI DI CLASSAMENTO						Rendita	DATI DERIVANTI DA
	Sezione Urbana	Foglio	Particella	Sub	Zona Cens.	Micro Zona	Categoria	Classe	Consistenza	Superficie Catastale		
1		29	190	2			B/4	U	1582 m ²		Euro 506,56	COSTITUZIONE del 20/07/2009 protocollo n. KR0063461 in atti dal 20/07/2009 COSTITUZIONE (n. 768.1/2009)
Indirizzo												
Annotazioni												
Riserve												

Situazione degli intestati dal 20/07/2009

N.	DATI ANAGRAFICI	CODICE FISCALE	DIRITTI E ONERI REALI
1	COMUNE DI SAVELLI con sede in SAVELLI	81004470795	(1) Proprieta' per 1000/1000
2	CORPO FORESTALE DELLO STATO COMANDO PROVINCIALE CROTONE con sede in CROTONE	91019780799	(1) Proprieta' per 1/1 RIS 1 DITTA PRIVA DI TITOLO LEGALE RESO PUBBLICO
DATI DERIVANTI DA			
VOLTURA D'UFFICIO del 20/07/2009 protocollo n. KR0063479 in atti dal 20/07/2009 Registrazione: Sede: REG RISERVA RIS1 COME DA NOTA 15232/2002 (n. 1743.1/2009)			

Situazione degli intestati dal 20/07/2009

N.	DATI ANAGRAFICI	CODICE FISCALE	DIRITTI E ONERI REALI
1	COMUNE DI SAVELLI con sede in SAVELLI	81004470795	(1) Proprieta' per 1000/1000 fino al 20/07/2009
2	CORPO FORESTALE DELLO STATO COMANDO PROVINCIALE CROTONE con sede in CROTONE	91019780799	(1) Proprieta' per 1/1 RIS 1 DITTA PRIVA DI TITOLO LEGALE RESO PUBBLICO fino al 20/07/2009
DATI DERIVANTI DA			
RETTIFICA DI INTESTAZIONE ALL'ATTUALITA' del 20/07/2009 protocollo n. KR0063478 in atti dal 20/07/2009 Registrazione: Sede: RETTIFICA D'UFFICIO (n. 1742.1/2009)			