



AGENZIA DEL DEMANIO

AGENZIA DEL DEMANIO

Direzione Regionale Calabria

PROGETTO
PRELIMINARE

PROGETTO
DEFINITIVO

PROGETTO
ESECUTIVO

OGGETTO: Progettazione definitiva ed esecutiva, coordinamento della sicurezza in fase di progettazione e di esecuzione, direzione lavori, contabilità dei lavori ed accatastamento, finalizzati al completamento ed all'ampliamento del polifunzionale "Manganelli" per la nuova sede del XII Reparto Mobile della Polizia di Stato, in Reggio Calabria, Località Santa Caterina.

UBICAZIONE: Località Santa Caterina - Reggio Calabria

COMMITTENTE: Agenzia del Demanio - Direzione Regionale Calabria

CODICE CIG: 7121966045

CODICE CUP: G36D17000050001

DOCUMENTAZIONE GENERALE

REV.	DATA	MODIFICA	DISEGNATORE / COMPILATORE
00	26/11/2018	Prima Emissione	Arch. Gianfranco Picariello
01	08/01/2019	Modifiche a seguito di verifica del RINA	VERIFICATO DA: Ing. Carlo Carletti
			APPROVATO DA: Arch. Valentino Tropeano

CODICE D'IDENTIFICAZIONE	ELABORATO :
05/17-DG.CL01/01	Cronoprogramma
	<ul style="list-style-type: none"> • Relazione • Cronoprogramma di progetto • Tabella attività • Tabella date e importi

IL RESPONSABILE DEL PROCEDIMENTO Ing. Salvatore CONCETTINO	IL COORDINATORE DELLA SICUREZZA IN FASE DI PROGETTAZIONE Arch. Valentino TROPEANO
PROGETTISTA RESPONSABILE COORDINATORE Arch. Valentino TROPEANO	
<p>RESPONSABILI</p> <p>RESPONSABILE PROGETTAZIONE ARCHITETTONICA Arch. Gianfranco PICARIELLO</p> <p>RESPONSABILE PROGETTAZIONE STRUTTURALE Ing. Carlo CARLETTI</p> <p>RESPONSABILE INDAGINI GEOGNOSTICHE Geol. Carmine MAZZAROTTI</p> <p>RESPONSABILE PROGETTAZIONE IMPIANTI MECCANICI Ing. Bruno MATTIA</p> <p>RESPONSABILE PROGETTAZIONE IMPIANTI ELETTRICI Ing. Mauro GUERRIERO</p> <p>RESPONSABILE PROGETTAZIONE SICUREZZA Arch. Patrizia GAMMA</p>	<p>GRUPPO DI LAVORO</p> <p>Ing. Antonio GRAZIANO Ing. Lella Liana IMBRIANI Ing. Mariano SALVATORE Ing. Domenico DE MATTIA Ing. Rosa LO PRIORE Arch. Ivan GUERRIERO Arch. Stanislao SACCARDO Geom. Gennarino IANDIORIO Geom. Franco IMBIMBO Per.Ind. Antonio FESTA</p> <p>CONSULENTI SCIENTIFICI</p> <p>Prof. Ing. Luigi PETTI Prof. Geol. Francesco Maria GUADAGNO</p>

Comune di Reggio Calabria

Provincia di Reggio Calabria

RELAZIONE CRONOPROGRAMMA

OGGETTO: Progettazione definitiva ed esecutiva, coordinamento della sicurezza in fase di progettazione e di esecuzione, direzione lavori, contabilità dei lavori ed accatastamento, finalizzati al completamento ed all'ampliamento del polifunzionale "Manganelli" per la nuova sede del XII Reparto Mobile della Polizia di Stato, in Reggio Calabria, Località Santa Caterina.

COMMITTENTE: Agenzia del Demanio - Direzione Regionale Calabria

Il Tecnico
()

Comune di Reggio Calabria

Provincia di Reggio Calabria

OGGETTO: Progettazione definitiva ed esecutiva, coordinamento della sicurezza in fase di progettazione e di esecuzione, direzione lavori, contabilità dei lavori ed accatastamento, finalizzati al completamento ed all'ampliamento del polifunzionale "Manganelli" per la nuova sede del XII Reparto Mobile della Polizia di Stato, in Reggio Calabria, Località Santa Caterina.

COMMITTENTE: Agenzia del Demanio - Direzione Regionale Calabria

RELAZIONE

CRONOPROGRAMMA DEI LAVORI

Il CRONOPROGRAMMA dei Lavori allegato alla presente relazione, previsto dal comma 1 lettera h) dell'articolo 33 del D.P.R. 207/2010 quale documento del progetto esecutivo da allegare al contratto ai sensi del comma 1 lettera f) dell'articolo 137 dello stesso D.P.R. 207/2010, è stato redatto ai sensi dell'art.40 del ripetuto D.P.R. 207/2010.

Tempi di esecuzione

Uno degli obiettivi del cronoprogramma è quello di determinare i tempi di esecuzione del lavoro tenendo anche conto dell'eventuale andamento stagionale sfavorevole. Dai calcoli effettuati è risultato che per la completa esecuzione dei lavori sono necessari **1221** giorni naturali e consecutivi.

Andamento stagionale sfavorevole

Nel calcolo della durata delle attività, definita con riferimento ad una produttività di progetto ritenuta necessaria per la realizzazione dell'opera entro i termini indicati dalla Stazione Appaltante, si è tenuto conto della prevedibile incidenza dei giorni di andamento stagionale sfavorevole, nonché della chiusura dei cantieri per festività.

Posta pari al 100% la produttività ottimale mensile è stato previsto che le variazioni dei singoli mesi possano oscillare fra 15% e 90% di detta produttività a seconda di tre possibili condizioni: Favorevoli, Normali e Sfavorevoli.

I valori considerati per le tre condizioni e per ogni mese sono riportate nella seguente tabella

Tabella Climatico Ambientale:

condizione	gen	feb	mar	apr	mag	giu	lug	ago	set	ott	nov	dic	media
Favorevole	90	90	90	90	90	90	90	45	90	90	90	45	82.5
Normale	15	15	75	90	90	90	90	45	90	90	75	15	65
Sfavorevole	15	15	45	90	90	90	90	45	90	75	45	15	58.75

Essendo in fase di progetto e non conoscendo quale sarà l'effettiva data d'inizio dei lavori, si è tenuto conto della prevedibile incidenza dei giorni di andamento stagionale sfavorevole come percentuale media di riduzione sulle attività lavorative durante tutto l'arco dell'anno con aumento temporale analogo di ogni attività, indipendentemente dalla successione temporale.

In fase di redazione del programma esecutivo, quando si è a conoscenza della data d'inizio dei lavori, l'impresa dovrà collocare le attività durante il loro effettivo periodo temporale di esecuzione, che nell'arco dell'anno avrà diversi tipi di incidenza sulla produttività che potranno essere di diminuzione o di aumento rispetto alla media considerata in fase di progetto.

Produzione mensile

Per poter attuare i lavori secondo quanto previsto dal cronoprogramma allegato si evince che l'impresa deve garantire, attraverso le risorse impegnate e la sua organizzazione, una produzione mensile media tale da poter realizzare una quantità di lavorazioni corrispondente ad un importo di euro 314'167,36 ed ad una produzione massima mensile corrispondente ad un importo di euro 2'408'911,49 .

L'impresa che dovrà eseguire i lavori deve considerare i dati innanzi espressi come condizione minima da dover soddisfare, nonostante che il programma esecutivo, che la stessa dovrà stilare prima dell'inizio dei lavori, possa portare a dati differenti da quelli desunti dall'allegato cronoprogramma.

Prezzo Chiuso

L'allegato cronoprogramma dei lavori è redatto al fine di stabilire in via convenzionale, nel caso di lavori compensati a prezzo chiuso, l'importo degli stessi da eseguire per ogni anno intero decorrente dalla data della consegna.

Di seguito si riportano gli importi dei lavori da eseguire per anni interi a decorrere dalla consegna dei lavori:

- anno 1 - **Importo** euro 2'273'096,46;
- anno 2 - **Importo** euro 4'915'874,79;
- anno 3 - **Importo** euro 2'282'814,17;
- anno 4 - **Importo** euro 3'139'667,09;

Il prezzo chiuso, consistente nel prezzo dei lavori al netto del ribasso d'asta, aumentato di una percentuale da applicarsi, nel caso in cui la differenza tra il tasso d'inflazione reale e il tasso di inflazione programmato nell'anno precedente sia superiore al 2 per cento, all'importo dei lavori ancora da eseguire per ogni anno intero previsto per l'ultimazione dei lavori stessi. Tale percentuale è fissata, con decreto del Ministro delle infrastrutture da emanare entro il 31 marzo di ogni anno, nella misura eccedente la predetta percentuale del 2 per cento.

Il Tecnico

Comune di Reggio Calabria

Provincia di Reggio Calabria

Cronoprogramma di PROGETTO

OGGETTO: Progettazione definitiva ed esecutiva, coordinamento della sicurezza in fase di progettazione e di esecuzione, direzione lavori, contabilità dei lavori ed accatastamento, finalizzati al completamento ed all'ampliamento del polifunzionale "Manganelli" per la nuova sede del XII Reparto Mobile della Polizia di Stato, in Reggio Calabria, Località Santa Caterina.

COMMITTENTE: Agenzia del Demanio - Direzione Regionale Calabria

, 00/00/0000

Il Tecnico
()

ID	Nome attività	Durata	Importo	Marzo 2019	Aprile 2019	Maggio 2019	Giugno 2019	Luglio 2019	Agosto 2019	Settembre 2019	Ottobre 2019
				04/03/11/03/18/03/25/03/01/04/08/04/15/04/22/04/29/04/06/05/13/05/20/05/27/05/03/06/10/06/17/06/24/06/01/07/08/07/15/07/22/07/29/07/05/08/12/08/19/08/26/08/02/09/09/16/09/23/09/30/09/							
1	Lavori a CORPO	849 g	12'611'452,39								
2	SICUREZZA CANTIERE	15 g	224'786,27								
3	Recinzione realizzata con rete in polietilene alta densità, peso 240 g/mq altezza 2,00 m	8 g	1'767,00								
4	Recinzione realizzata con rete in polietilene alta densità, peso 240 g/mq. allestimento in oper...	8 g	6'441,00								
5	Tettoie per la protezione dall'investimento di oggetti caduti dall'alto. con tavole di legno di spessore pari ...	8 g	123,32								
6	Struttura di sostegno metallica per tettoie di protezione	8 g	161,00								
7	Sbadacchiatura di vano, di finestra, porte o simili; cost ... ervito: senza recupero del materiale con puntelli...	8 g	3'543,98								
8	Sbadacchiatura di vano, di finestra, porte o simili; cost ... rvito: nolo per il 1° mese o frazionecon puntelli...	8 g	1'249,56								
9	Sbadacchiatura di vano, di finestra, porte o simili; cost ... per ogni mese o frazione dopo il 1° con puntelli...	8 g	685,02								
10	Passerella per attraversamenti di scavi o spazi affaccianti sul vuoto	8 g	397,80								
11	Passerella per attraversamenti di scavi o spazi affaccian ... izionamento del materiale con l'ausilio...	8 g	4'760,16								
12	Barriera laterale di protezione anticaduta per solai e so ... ari a 100 cm; costo di utilizzo della barriera per...	9 g	1'563,74								
13	Barriera laterale di protezione anticaduta per solai e so ... ari a 120 cm; costo di utilizzo della barriera per...	9 g	1'265,22								
14	Barriera laterale di protezione anticaduta costituita mon ... cessari per raggiungere la quota di imposta de...	9 g	2'982,90								
15	Prefabbricato modulare componibile. dimensioni 6000 mm x 2460 mm con altezza pari a 2400 mm	8 g	5'187,60								
16	Trasporto in cantiere, montaggio e smontaggio di baraccamenti modulari componibili	8 g	687,21								
17	Prefabbricato monoblocco con pannelli di tamponatura strutturali dimensioni 6000 x 2400 mm con altezza p...	8 g	6'105,00								
18	Prefabbricato monoblocco con pannelli di tamponatura strutturali. dimensioni 4500 x 2400 mm con altezza p...	8 g	1'948,80								
19	Trasporto in cantiere, posizionamento e rimozione di monoblocco prefabbricato con pannelli di tamponat...	9 g	957,24								
20	Prefabbricato monoblocco per bagni dimensioni 3600 x 2400 mm	6 g	6'298,00								
21	Trasporto in cantiere, posizionamento e rimozione, compre ... ti alle reti di servizi prefabbricato monoblo...	6 g	319,08								
22	Bagno chimico portatile, realizzato in materiale plastico antiurto, delle dimensioni di 110 x 110 x 230 cm, p...	6 g	6'608,63								
23	FORNITURA E POSA DI CONVETTORE ELETTRICO Convettore a circolazione forzata PS = 1000	6 g	608,32								
24	FORNITURA E POSA DI CONDIZIONATORE AUTONOMO DI AMBIENTE Per potenza...	6 g	6'484,38								
25	Ponteggi con sistema a telaio realizzati in tubolari meta ... mento, scarico, avvicinamento e tiro in alto ...	6 g	14'361,13								
26	Ponteggi con sistema a telaio realizzati in tubolari meta ... orrente il mantenimento della sicurezza delle op...	12 g	11'652,25								
27	Ponteggi con sistema a telaio realizzati in tubolari meta ... visorio, carico e trasporto di allontanamento ...	12 g	7'664,23								
28	Piano di lavoro per ponteggi costituito da tavole metalli ... nutenzione, smontaggio e ritiro dal cantiere a f...	5 g	23'736,79								
29	Piano di lavoro per ponteggi costituito da tavole metalli ... cciaio zincato - noleggio per ogni mese o frazione...	5 g	7'923,53								
30	Rete in fibra sintetica rinforzata, per la protezione del ... amento, montaggio, manutenzione e smontaggio a f...	5 g	23'439,15								
31	Trabatello mobile in tubolare, completo di ritti, piani d ... a asservita . a due ripiani, altezza utile di lavoro m 5,4	5 g	260,55								
32	Estintore a polvere, da kg 6, classe 34A-233BC	5 g	695,52								
33	Estintore ad anidride carbonica CO2, da kg 5, classe 113BC	5 g	1'562,00								

ID	Nome attività	Durata	Importo	Marzo 2019	Aprile 2019	Maggio 2019	Giugno 2019	Luglio 2019	Agosto 2019	Settembre 2019	Ottob
				04/03/11/03/18/03/25/03/01/04/08/04/15/04/22/04/29/04/06/05/13/05/20/05/27/05/03/06/10/06/17/06/24/06/01/07/08/07/15/07/22/07/29/07/05/08/12/08/19/08/26/08/02/09/09/09/16/09/23/09/30/09							
34	Cartelli per le attrezzature antincendio (colore rosso) c ... ofacciale, con pellicola adesiva rifrangente: 10...	5 g	86,60	■							
35	Cartelli di salvataggio (colore verde), conformi al Dlgs ... lluminio 5/10: monofacciale fotoluminescente: 25...	5 g	147,84	■							
36	Cartelli riportanti indicazioni associate di avvertimento ... inio 5/10, con pellicola adesiva rifrangente: 500 x ...	5 g	42,72	■							
37	Posizionamento a parete o altri supporti verticali di car ... con adeguati sistemi di fissaggio: posizionament...	5 g	7,51	■							
38	Tabella lavori, fondo giallo dimensioni 200 x 150 cm, rifrangenza classe 1	5 g	925,60	■							
39	Paletto zincato con sistema antirotazione per il sostegno ... di sicurezza: diametro del palo pari a...	5 g	60,98	■							
40	Montaggio o smontaggio di cartelli e segnali vari su sostegno tubolare o ad U preesistente con un s...	5 g	128,44	■							
41	Cartello triangolare, fondo giallo lato 60 cm, rifrangenza classe 1	5 g	61,20	■							
42	Segnale di passaggio obbligatorio per veicoli operativi dimensioni 90 x 90 cm, rifragenza classe 2	5 g	292,40	■							
43	Cassetta per pronto soccorso in ABS, per aziende o unità produttive del gruppo A e B e comunque con ...	7 g	368,35	■							
44	Armadietto per pronto soccorso in ABS, per aziende o unità produttive del gruppo A e B e comunque con ...	6 g	82,58	■							
45	PLAFONIERA STAGNA CORPO IN POLIESTERE RINFORZATO IP65 1x36 W	6 g	7'440,00	■							
46	CAVO IN CORDA RIGIDA DI RAME FG7 OR TRIPOLARE Sezione 3x2,5 mm!	6 g	2'961,00	■							
47	TUBI IN POLIETILENE PE 80 PFA 8 Tubazione del diametro esterno 90 mm spessore 5,4 mm	10 g	1'046,50	■							
48	TUBI IN POLIETILENE PE 80 PFA 8 Tubazione del diametro esterno 75 mm spessore 4,5 mm	10 g	5'500,00	■							
49	TUBI IN POLIETILENE PE 80 PFA 8 Tubazione del diametro esterno 63 mm spessore 3,8 mm	10 g	3'384,00	■							
50	TUBI IN POLIETILENE PE 80 PFA 8 Tubazione del diametro esterno 50 mm spessore 3,0 mm	10 g	3'030,00	■							
51	VALVOLA A SFERA IN ACCIAIO, FILETTATA Valvola a sfera in acciaio di diametro 2"	10 g	277,60	■							
52	SERBATOIO AUTOCLAVE COLLAUDATO ISPEL Capacita' l 5000 PN = 12	10 g	6'338,60	■							
53	VALVOLA A SFERA IN ACCIAIO, FILETTATA Valvola a sfera in acciaio di diametro 3/8"	10 g	1'063,00	■							
54	CAVO IN CORDA RIGIDA DI RAME FG7 OR TRIPOLARE Sezione 3x6 mm!	10 g	2'372,00	■							
55	CAVO IN CORDA DI RAME FG7 OM1 QUADRIPOLARE Sezione 4x6 mm!	10 g	5'290,34	■							
56	CAVIDOTTO FLESSIBILE CORRUGATO A DOPPIA PARETE Diametro mm 90	6 g	3'612,00	■							
57	CAVO IN CORDA DI RAME FG7 OM1 QUADRIPOLARE Sezione 4x25 mm!	6 g	4'030,50	■							
58	CAVO IN CORDA DI RAME FG7 OM1 QUADRIPOLARE Sezione 4x6 mm!	6 g	793,00	■							
59	CAVO IN CORDA DI RAME FG7 OM1 QUADRIPOLARE Sezione 4x6 mm!	6 g	2'379,00	■							
60	DISPERSORE A CROCE IN PROFILATO DI ACCIAIO ZINCATO A CALDO lunghezza 1,5 m	6 g	3'244,00	■							
61	CORDA IN RAME NUDO, IN OPERA COMPLETA DI MORSETTI E CAPIC ... A, TUBAZIONE PROTETT...	6 g	2'208,00	■							
62	CAVO IN CORDA FLESSIBILE H07 RN-F UNIPOLARE Sezione 1x35 mm!	5 g	1'069,00	■							
63	Realizzazione di IMPIANTO di PROTEZIONE contro le SCARICH ... ni calata. Voce da listino Basilicata O...	5 g	13'503,00	■							
64	Predisposizione di locale ad uso spogliatoio con armadiet ... e o frazione. Voce da Listino Lazio 201...	5 g	981,40	■							
65	Predisposizione di locale ad uso spogliatoio con armadiet ... o o frazione. Voce da Listino Lazio 201...	5 g	29,80	■							
66	Predisposizione di locale ad uso refettorio provvisto di ... e o frazione. Vove da Listino Lazio 201...	5 g	269,80	■							

ID	Nome attività	Durata	Importo	Marzo 2019	Aprile 2019	Maggio 2019	Giugno 2019	Luglio 2019	Agosto 2019	Settembre 2019	Ottobre 2019
				04/03/11/03/18/03/25/03/01/04/08/04/15/04/22/04/29/04/06/05/13/05/20/05/27/05/03/06/10/06/17/06/24/06/01/07/08/07/15/07/22/07/29/07/05/08/12/08/19/08/26/08/02/09/09/16/09/23/09/30/09							
67	Predisposizione di locale ad uso refettorio provvisto di ... o o frazione. Voce da Listino Lazio 201...	5 g	24,20	■							
68	Predisposizione di locale uso ufficio, provvisto di scriv ... e o frazione. Voce da Listino Lazio 201...	5 g	271,04	■							
69	Predisposizione di locale uso ufficio, provvisto di scriv ... o o frazione. Voce da Listino Lazio 201...	5 g	24,16	■							
70	DEMOLIZIONI, SCAVI, RINTERRI E TRASPORTO A RIFIUTO	48 g	714'593,14		▾						
71	Scavi e rinterrati	35 g	503'271,86		▾						
72	SCAVO DI SBANCAMENTO in rocce sciolte (argilla, sabbia, g ... lo, terreno vegetale e simili o con trova...	10 g	178'102,49		■						
73	Rinterro con materiale di risulta proveniente da scavo	9 g	34'170,62		■						
74	Demolizione parziale di fabbricato in acciaio e c.a, parz ... econdo codici CER. Esclusi ponteggi ed on...	23 g	238'456,55		■						
75	Conferimento ad impianto autorizzato di recupero di mater ... R 170504 come da offerta a seguito...	9 g	52'542,20			■					
76	Demolizioni, rimozioni e trasporto	18 g	211'321,28			▾					
77	Trasporto a rifiuto di materiale proveniente da lavori di ... terra effettuata con autocarri per trasporti fin...	15 g	201'546,66			■					
78	Conferimento ad impianto autorizzato di recupero di mater ... 170107, come da offerta a seguito...	16 g	9'774,62			■					
79	EDIFICIO B	203 g	1'663'545,89				▾				
80	Strutture in acciaio	23 g	63'568,02				▾				
81	Pulizia e ripristino struttura in acciaio edificio B medi ... diante sostituzione, eseguita in opera esclus...	23 g	63'568,02				■				
82	Strutture in c.a.	30 g	33'112,86				▾				
83	Risanamento di calcestruzzo per trattamenti isolati di superfici superiori a 3 dmq	19 g	23'934,00				■				
84	Solaio misto di cemento armato e laterizio per strutture ... terizio con traliccio in ferro per alte...	12 g	6'771,49				■				
85	in elevazione: Classe di esposizione XC1-XC2 Rck 30 N/mmq	9 g	665,68				■				
86	Casseforme di qualunque tipo rette o centinate per getti ... merati cementizi semplici o armati per op...	15 g	765,09				■				
87	Acciaio in barre per armature di conglomerato cementizio Acciaio in barre per armature	12 g	976,60				■				
88	Tamponamenti esterni	19 g	158'551,33					▾			
89	Pareti di tamponamento composte da orditura metalli ... a di sicurezza sul lavoro. Tutto come...	18 g	137'400,40					■			
90	Muratura monostrato in elevazione in laterizio alleggerito in pasta confezionata con blocchi 25x25...	18 g	11'531,84					■			
91	Rivestimento muratura esterna mediante pareti di tampon ... dalle norme in vigore in materia...	19 g	9'619,09					■			
92	Tramezzature interne	12 g	72'351,25						▾		
93	Pareti divisorie in lastre di cartongesso antincendio tip ... una lastra di cartongesso su entrambi i lati de...	11 g	4'779,26						■		
94	Pareti divisorie in lastre di cartongesso dello spessore ... una lastra di cartongesso su entramb...	12 g	67'571,99						■		
95	Massetti	17 g	49'393,87							▾	
96	Massetto di sottofondo a base di legante idraulico pedonabile dopo 3 giorni	11 g	28'596,08							■	
97	Massetto di sottofondo a base di legante idraulico pedonabile dopo 3 giorni	11 g	2'434,34							■	
98	MASSETTO ISOLANTE IN CALCESTRUZZO CELLULARE Massetto isolante in calcestru...	13 g	7'778,31							■	
99	Massetto di sottofondo a base di legante idraulico pedonabile dopo 3 giorni	13 g	10'585,14							■	

ID	Nome attività	Durata	Importo	Marzo 2019	Aprile 2019	Maggio 2019	Giugno 2019	Luglio 2019	Agosto 2019	Settembre 2019	Ottot
				04/03/11/03/18/03/25/03/01/04/08/04/15/04/22/04/29/04/06/05/13/05/20/05/27/05/03/06/10/06/17/06/24/06/01/07/08/07/15/07/22/07/29/07/05/08/12/08/19/08/26/08/02/09/09/16/09/23/09/30/09							
100	Impermeabilizzazioni ed isolamenti	15 g	30'110,28								
101	Isolamento termico in polistirene espanso ad alta resiste ... asse 1 di densità non inferiore a 35 kg/...	15 g	5'866,20								
102	Isolamento termico in polistirene espanso ad alta resiste ... ezzo per ogni cm in più di spessore ...	15 g	8'009,21								
103	Manto impermeabile prefabbricato doppio strato costituito ... m, di cui la seconda con rivestime...	11 g	16'234,87								
104	Intonaci, rasature e tinteggiature	24 g	67'452,60								
105	Intonaco premiscelato di fondo per interni ed esterni, a ... lica ed inerti Intonaco premiscelato di fo...	14 g	12'696,46								
106	Finitura con rasante minerale premiscelato a base di calc ... sistente Finitura con rasante premiscelat...	12 g	13'886,31								
107	Tinteggiatura con idropittura di superfici a tre mani a c ... elle stesse su superfici interne: con idropitt...	12 g	40'869,83								
108	Controsoffitti	15 g	55'849,88								
109	Controsoffitto realizzato con pannelli di fibre minerali ... a metallica seminascosta, REI 120 panne...	15 g	55'849,88								
110	Pavimenti e rivestimenti	32 g	192'634,05								
111	Fornitura e posa in opera di rotolo fonoisolante in gomma ... e ricavata dal Listino Regione Basilic...	9 g	18'225,86								
112	Fornitura e posa in opera di percorsi tattili plantari in ... iferimento Listino Toscana 2018 v...	11 g	9'417,53								
113	Fornitura e posa in opera di percorsi tattili plantari in ... iferimento Listino Toscana 2018 v...	9 g	314,58								
114	Fornitura e posa in opera di percorsi tattili plantari in ... iferimento Listino Toscana 2018 v...	9 g	1'527,96								
115	Fornitura e posa in opera di percorsi tattili plantari in ... iferimento Listino Toscana 2018 v...	9 g	2'559,47								
116	Fornitura e posa in opera di pavimento in piastrelle di c ... già del pavimento. Effetto marmo marmorizz...	10 g	73'117,87								
117	Pavimento in lastre di marmo o pietra o travertino spessore di 2 cm Pietra reggina	10 g	12'702,68								
118	Pedate, zoccoletti rampanti, ripiani per scale ecc. a con ... tra naturale o marmo, dello spessore di ...	10 g	13'136,87								
119	Soglie lisce, sottogradi o simili in lastre di pietra nat ... essore di 2 cm, della larghezza di 16-18 cm Pie...	11 g	6'026,40								
120	Zoccolino battiscopa in legno 75x10 mm, posto in opera con collante: Intinto in mogano; faggio; betul...	10 g	14'821,45								
121	Rivestimento di pareti interne con piastrelle di ceramica ... norme UNI 159 gruppo BIII Da cm 20...	15 g	16'341,96								
122	Pavimento di piastrelle di litogres delle dimensioni di 7 ... superficie liscia o bugnata dello spessore par...	14 g	24'441,42								
123	Tetti e Lattenerie	15 g	5'866,14								
124	Sviluppo fino a cm 100 (taglio lamiera): in acciaio zincato da 8/10	11 g	3'745,72								
125	Bocchettoni in gomma EPDM a flangia quadrata intaccata e codolo di altezza 200 mm diametro da ...	7 g	75,27								
126	Diametro da 81 a 100 mm: in acciaio zincato preverniciato da 8/10	7 g	1'801,15								
127	POZZETTO DI RACCORDO PEDONALE SIFONATO 40x40x40 cm	5 g	244,00								
128	Facciate continue e serramenti esterni	14 g	109'221,67								
129	Porta per esterni con battente in acciaio in doppia lamie ... caldo verniciata a base di polivinilcloruro...	5 g	1'847,42								
130	Facciata continua in alluminio a taglio termico del tipo ... alluminio a taglio termico del tipo "montant...	5 g	13'060,97								
131	Infissi in alluminio per finestre, portefinestre ad una o ... finestra a due battenti con dimesione mass...	12 g	94'313,28								
132	Porte interne	22 g	50'211,80								

ID	Nome attività	Durata	Importo	Marzo 2019	Aprile 2019	Maggio 2019	Giugno 2019	Luglio 2019	Agosto 2019	Settembre 2019	Ottob	
				04/03/11/03/18/03/25/03/01/04/08/04/15/04/22/04/29/04/06/05/13/05/20/05/27/05/03/06/10/06/17/06/24/06/01/07/08/07/15/07/22/07/29/07/05/08/12/08/19/08/26/08/02/09/09/09/16/09/23/09/30/09								
133	Porta tagliafuoco a due battenti omologata a norme UNI 97 ... per le seguenti dimensioni di foro mu...	13 g	18'986,66									
134	Porta interna ad uno o più battenti realizzata con profilati in lega di alluminio Costo chiudiporta aereo	9 g	21'282,85									
135	Struttura metallica di sostegno, 700 x 2100 mm, per porte ... ra metallica di sostegno per porte scorrev...	10 g	632,82									
136	Porta scorrevole in legno con anta mobile tamburata e con bordi impiallacciati Noce tanganika	12 g	1'093,71									
137	Maniglione antipanico a barra orizzontale basculante in a ... Maniglione interno e maniglia esterna dot...	7 g	7'965,20									
138	Cartelli di salvataggio (colore verde), conformi al Digs ... ofacciale, con pellicola adesiva rifrangente: 37...	5 g	250,56									
139	Opere in ferro	8 g	7'041,79									
140	Inferriate, recinzioni e simili in acciaio inox Acciaio i ... 304 In acciaio inox Acciaio AISI 304 satinato a gr...	5 g	1'091,90									
141	Parapetto con profilo in acciaio inox Parapetto con profilo in acciaio inox satinato	5 g	5'949,89									
142	Impianto di climatizzazione	26 g	193'791,70									
143	Fornitura e posa in opera di unità motocondensante estern ... da Listino Prezzi OO.PP. Basilicata 2...	5 g	44'010,06									
144	Fornitura e posa in opera di derivazione per sistemi di c ... retano a cellule chiuse: Per sistema a recupero...	3 g	3'402,81									
145	Fornitura e posa in opera di pannello di controllo locale ... visualizzazione mediante visore a crista...	5 g	8'300,00									
146	Comando remoto centralizzato, per il montaggio e la progr ... ture esterne per mezzo di contatti analog...	6 g	5'476,44									
147	Fornitura e posa in opera di unità di regolazione con val ... tubi. Per capacità totale delle unità intern...	5 g	2'078,40									
148	Fornitura e posa in opera di unità interna del tipo a cas ... esa frigorifera fino a 2,8 kW, resa termica f...	8 g	12'452,57									
149	Fornitura e posa in opera di unità interna del tipo a par ... esa frigorifera fino a 2,2 kW, resa termica f...	7 g	28'992,32									
150	Fornitura e posa in opera di unità interna del tipo a par ... esa frigorifera fino a 2,8 kW, resa termica f...	4 g	6'305,64									
151	Fornitura e posa in opera di unità interna del tipo a par ... esa frigorifera fino a 3,6 kW, resa termica f...	6 g	1'083,10									
152	GRIGLIA DI ASPIRAZIONE IN ALLUMINIO Da mm 1000X1000	6 g	411,48									
153	GRIGLIA DI ASPIRAZIONE IN ACCIAIO CON SERRANDA Da mm 300X800	7 g	707,94									
154	GRIGLIA DI TRANSITO PER PORTA IN ALLUMINIO Da mm 300X100	3 g	2'421,93									
155	SERRANDA TAGLIAFUOCO RETTANGOLARE, REI 120 Da mm 800 x 500	5 g	1'792,68									
156	BOCCHETTA DI MANDATA IN ACCIAIO CON SERRANDA DI CONTRASTO Da mm 300X200	3 g	3'026,70									
157	FINITURA ESTERNA CON LAMINATO PLASTICO AUTOAVVOLGENTE Laminato autoavvolgente...	6 g	231,40									
158	Fornitura e posa in opera di tubazione (UNI EN 1057) di r ... (scavi, reinterri, tracce, etc.) e dei cunicoli...	5 g	610,21									
159	Fornitura e posa in opera di tubazione (UNI EN 1057) di r ... (scavi, reinterri, tracce, etc.) e dei cunicoli...	7 g	10'325,86									
160	Fornitura e posa in opera di tubazione (UNI EN 1057) di r ... (scavi, reinterri, tracce, etc.) e dei cunicoli...	3 g	1'911,56									
161	Fornitura e posa in opera di tubazione (UNI EN 1057) di r ... (scavi, reinterri, tracce, etc.) e dei cunicoli...	6 g	1'405,61									
162	Fornitura e posa in opera di tubazione (UNI EN 1057) di r ... (scavi, reinterri, tracce, etc.) e dei cunicoli...	9 g	2'422,88									
163	CANALIZZAZIONI PER DISTRIBUZIONE ARIA REALIZZATE CON PANN ... terna del pannello. ...	3 g	6'200,00									
164	CANALIZZAZIONI PER DISTRIBUZIONE ARIA REALIZZATE CON PANN ... terna del pannello. ...	5 g	19'912,86									
165	Staffa a trapezio con binari con controvento a 4 vie lung ... M10x25 in acciaio 8.8 ed un dado M10...	5 g	8'461,50									

ID	Nome attività	Durata	Importo	Marzo 2019	Aprile 2019	Maggio 2019	Giugno 2019	Luglio 2019	Agosto 2019	Settembre 2019	Ottob	
				04/03/11/03/18/03/25/03/01/04/08/04/15/04/22/04/29/04/06/05/13/05/20/05/27/05/03/06/10/06/17/06/24/06/01/07/08/07/15/07/22/07/29/07/05/08/12/08/19/08/26/08/02/09/09/09/16/09/23/09/30/09								
166	Fornitura e posa in opera di condizionatore autonomo mono ... kW - PR = 40. (Rif. Listino Puglia 2017 v...	6 g	16'282,06									
167	ELETTROPOMPA GEMELLARE PER ACQUA -10/140°C PN16 CON TENUTA MECCANICA Q = 0,0/...	8 g	1'947,69									
168	PRODUTTORE DI ACQUA CALDA A POMPA DI CALORE SPLIT A TERRA ... città 300 litri. (R...	6 g	3'618,00									
169	Impianto idrico/sanitario	15 g	35'063,58									
170	PIATTO DOCCIA IN EXTRA CLAY Piatto doccia da cm 80x80 in extra clay con gruppo incasso	5 g	279,92									
171	LAVABO IN VITREOUS-CHINA A INCASSO Lavabo a incasso in vitreous-china con gru...	6 g	6'632,55									
172	VASO IN VITREOUS-CHINA CON CASSETTA A PARETE Vaso in vitreous-china con cassett...	5 g	4'685,76									
173	POSA DI TUBO IN ACCIAIO ZINCATO SALDATO PER ACCOSTAMENTO ... INEE Posa di tubo...	6 g	521,10									
174	POSA DI TUBO IN ACCIAIO ZINCATO SALDATO PER ACCOSTAMENTO ... R LINEE Posa di tubo...	4 g	278,60									
175	POSA DI TUBO IN ACCIAIO ZINCATO SALDATO PER ACCOSTAMENTO ... LINEE Posa di tubo...	3 g	232,60									
176	TUBO IN PVC SERIE 302 PER COLONNE VERTICALI Tubo in PVC rigido da mm 160	3 g	714,00									
177	GRUPPO SOLLEVAMENTO ACQUA PER MEDI IMPIANTI Q = 0/ 4/ 9 H = 6,2/5,3/3,8 P = 2 x 1,10	3 g	1'743,31									
178	TUBO IN PVC SERIE 302 PER COLONNE VERTICALI Tubo in PVC rigido da mm 125	4 g	517,80									
179	IMPIANTO DI SCARICO CON L'USO DI TUBI IN PVC CON INNESTO ... i scarico con tubi PVC ...	4 g	800,02									
180	VASO IGIENICO-BIDET PER DISABILI Vaso igienico - bidet per disabili	3 g	4'767,80									
181	IMPIANTO DI ACQUA CALDA CON TUBI IN ACCIAIO ZINCATO Impianto di acqua calda a li...	3 g	1'709,40									
182	LAVABO A MENSOLA PER DISABILI Lavabo a mensola (dimensioni 700 mm x 750 mm) ...	4 g	2'764,00									
183	Fornitura e posa in opera di collettore solare sottovuoto ... rcizio: 10 bar. (Rif. Listino Puglia 2...	5 g	4'449,20									
184	FORNITURA E POSA IN OPERA DI COLLETTORE PER IMPIANTI IDRICO SANITARI E...	2 g	3'004,00									
185	Aspiratore elicoidale da muro per espulsione diretta dell ... l/h, potenza assorbita 20 W, con griglia inte...	3 g	1'963,52									
186	Impianti speciali	18 g	169'691,71									
187	Rivelatore ottico di fumo, a diffusione di luce, sensibil ... l'attivazione dell'impianto completo di base...	6 g	24'548,96									
188	Centrale di segnalazione automatica di incendio, per impi ... , visualizz Centrale di segnalazi...	7 g	4'344,02									
189	AMPLIFICATORE-EQUALIZZATORE Amplificatore-equalizzatore, optoisolatore di cavo a 2 uscite	5 g	762,42									
190	Unità di potenza con doppio sistema di alimentazione, pre ... 8-16 ohm, risposta in freque...	5 g	13'365,28									
191	Diffusori acustici, compresa l'attivazione dell'impianto: ... rasformatore per impianti a tensi...	4 g	4'552,56									
192	TELECAMERA CCD BIANCO E NERO SENSORE 1/2" Telecamera CCD bianco e nero	3 g	4'682,07									
193	CARPENTERIA IN LAMIERA METALLICA VERNICIATA IP 55 1950x600x600 mm, completo...	7 g	14'817,60									
194	Fornitura e posa in opera di switch 48 porte 10/100/1000 ... ntazione ridondante 220 V-50 Hz. Tipo ...	5 g	21'830,94									
195	Postazione di lavoro composta da n. 2 prese Schuko, 2 bipasso, 3 rj45	6 g	27'838,51									
196	CAVO MULTICOPPIE, CONDUTTORI IN RAME 24 AWG, CONFORME ISO-IEC 11801 UTP ...	5 g	17'100,00									
197	CAVO OTTICO PER INTERNO/ESTERNO TIPO "TUBO SFUSO" 4 fibre armatura non metallica	7 g	1'928,00									
198	Realizzazione di centro stella di edificio con allaccio al centro stella di comprensorio	5 g	7'219,05									

ID	Nome attività	Durata	Importo	Marzo 2019	Aprile 2019	Maggio 2019	Giugno 2019	Luglio 2019	Agosto 2019	Settembre 2019	Ottob	
				04/03/11/03/18/03/25/03/01/04/08/04/15/04/22/04/29/04/06/05/13/05/20/05/27/05/03/06/10/06/17/06/24/06/01/07/08/07/15/07/22/07/29/07/05/08/12/08/19/08/26/08/02/09/09/09/16/09/23/09/30/09								
199	Fornitura e posa in opera di DVR SYSTEM 16 CANALI VIDEO L ... per tastiere; 1 porta RS485...	6 g	2'159,05									
200	POSTO DI CHIAMATA E RIPRESA ESTERNO DA INCASSO a 12 pulsanti	5 g	3'204,76									
201	POSTO PULSANTIERA fino a 10 utenti	5 g	336,72									
202	ALIMENTATORE DA PARETE 220 V, PER VIDEOCITOFONIA con piu' di 10 derivati	6 g	278,36									
203	IMPIANTO PER DERIVATO VIDEOCITOFONICO INTERNO, IMPIANTO M ... CON LA SOLA Impia...	7 g	227,00									
204	CIRCUITO, IN EDIFICIO RESIDENZIALE circuito videocitofonico	6 g	3'007,32									
205	CAVO ANTIFIAMMA, PER IMPIANTI CITOFONICI E VIDEOCITOFONICI composito CX42 (2x0,5 m...	3 g	3'180,00									
206	CASSETTA DI DERIVAZIONE E CONTENIMENTO STAGNA CON COPERCHIO A VITE IP55 Da...	5 g	618,80									
207	CENTRALE AD 8 ZONE PER IMPIANTI VIA CAVO centrale ad 8 zone per impianti via cavo	3 g	231,67									
208	SIRENA ELETTRONICA DA INTERNO 110 DB in contenitore metallico, antimanomissione	4 g	213,78									
209	SIRENA ELETTRONICA DA ESTERNO con batteria 12 V/2 Ah, lampeggiatore al tungsteno e coperchio...	4 g	350,52									
210	RIVELATORE INFRAROSSO PASSIVO IN MATERIALE PLASTICO CON S ... portata 12 m, ...	4 g	5'805,80									
211	RIVELATORE A CONTATTO MAGNETICO montaggio da incasso, a 4 conduttori	3 g	7'088,52									
212	Impianto elettrico	15 g	355'365,89									
213	Plafoniera stagna con corpo in poliestere rinforzato e sc ... te, cablata e rifasata, IP 55 con reatt...	2 g	2'494,00									
214	tipo permanente con lampada fluorescente: 2x8 W	5 g	4'327,08									
215	PASSARELLA ASOLATA DA mm 75 Da mm 200	4 g	6'372,00									
216	TUBO FLESSIBILE SERIE LEGGERA Diametro mm 25	5 g	918,00									
217	CASSETTA DI DERIVAZIONE E CONTENIMENTO STAGNA CON COPERCHIO A VITE IP55 Da...	4 g	618,80									
218	CAVO IN CORDA RIGIDA DI RAME FG7 OR TRIPOLARE Sezione 3x2,5 mm!	4 g	6'580,00									
219	CAVO IN CORDA RIGIDA DI RAME FG7 OR TRIPOLARE Sezione 3x6 mm!	5 g	11'860,00									
220	CAVO IN CORDA RIGIDA DI RAME FG7 OR TRIPOLARE Sezione 3x10 mm!	5 g	2'757,00									
221	CAVO IN CORDA RIGIDA DI RAME FG7 OR TRIPOLARE Sezione 3x25 mm!	5 g	5'829,00									
222	REGOLATORE ELETTRONICO DI POTENZA controllo fino a 12 batterie, cosfi regolabile a step 0...	2 g	550,29									
223	CAVO IN CORDA DI RAME FG7 OM1 TRIPOLARE Sezione 3x10 mm!	3 g	1'938,00									
224	Fornitura e posa in opera di plafoniera tipo LED 35W - 36 ... e compreso quanto altro occorre per dare...	3 g	21'475,80									
225	PUNTO PRESA UNEL DA 10/16A Punto presa UNEL 10/16A con corrugato leggero	4 g	5'115,00									
226	QUADRO ELETTRICO Q9 (B-QG) realizzato in carpenteria meta ... ere accessorie per installazion...	4 g	26'084,55									
227	QUADRO ELETTRICO Q13 (B-QPT) realizzato in carpenteria me ... ere accessorie per installazion...	4 g	26'084,58									
228	QUADRO ELETTRICO Q14 (B-QP1) realizzato in carpenteria m ... ere accessorie per installazion...	4 g	26'084,72									
229	QUADRO ELETTRICO Q15 (B-QP2) realizzato in carpenteria me ... ere accessorie per installazion...	3 g	26'084,75									
230	QUADRO ELETTRICO Q25 (B-QCMECC) realizzato in carpenteria ... ere accessorie per installazion...	2 g	8'986,07									
231	QUADRO ELETTRICO Q26 (B-CENTR IDRICA) realizzato in carpe ... ere accessorie per installazi...	1 g	3'860,44									

ID	Nome attività	Durata	Importo	Marzo 2019	Aprile 2019	Maggio 2019	Giugno 2019	Luglio 2019	Agosto 2019	Settembre 2019	Ottobre 2019
				04/03/11/03/18/03/25/03/01/04/08/04/15/04/22/04/29/04/06/05/13/05/20/05/27/05/03/06/10/06/17/06/24/06/01/07/08/07/15/07/22/07/29/07/05/08/12/08/19/08/26/08/02/09/09/09/16/09/23/09/30/09							
232	QUADRO ELETTRICO Q28 (B-QSERV) realizzato in carpenteria ... ere accessorie per installazion...	2 g	2'595,41								
233	QUADRO ELETTRICO Q29 (B-QTE1) realizzato in carpenteria m ... ere accessorie per installazion...	2 g	2'595,33								
234	QUADRO ELETTRICO Q32 (B-QTEC2) realizzato in carpenteria ... ere accessorie per installazion...	4 g	2'342,34								
235	QUADRO ELETTRICO Q31 (B-QTECT) realizzato in carpenteria ... ere accessorie per installazion...	4 g	2'595,33								
236	QUADRO ELETTRICO Q30 (B-QLTC) realizzato in carpenteria m ... ere accessorie per installazion...	4 g	2'595,33								
237	ALIMENTATORE KNX REG-K/640 mA (MTN684064)	4 g	2'431,80								
238	ACCOPIATORE DI LINEA REG-K (MTN680204)	4 g	3'285,72								
239	Attuatore commutazione/veneziane KNX REG-K/12x/24x/11: Co ... o per rendere l'opera complet...	5 g	5'847,30								
240	INTERFACCIA PULSANTI A 2 CANALI PLUS (MTN670802)	3 g	15'521,25								
241	RILEVATORE DI PRESENZA/MOVIMENTO (2080020)	5 g	17'172,32								
242	CONTROLORE LOGICO SPACELYNK (LSS100200)	5 g	1'874,19								
243	KNX DALI-GATEWAY (MTN6725-0001) Fornitura e posa in opera ... mente funzionante cablata all'inte...	5 g	5'148,18								
244	KNX ARGUS PRESENCE CON CONTROLLO LUMINOSITÀ E RICEVITORE IR (MTN630919)	4 g	19'867,20								
245	Sistema di alimentazione in emergenza idoneo per installazione su appa 18-58 W autonomia 60 minu...	5 g	22'478,69								
246	CAVO IN CORDA DI RAME NO7 V-K Sezione 1,5 mm²	5 g	2'520,00								
247	CAVO IN CORDA DI RAME NO7 V-K Sezione 2,5 mm²	5 g	3'136,00								
248	CAVO IN CORDA DI RAME NO7 V-K Sezione 4 mm²	5 g	4'152,50								
249	CAVO IN CORDA DI RAME NO7 V-K Sezione 6 mm²	5 g	5'040,00								
250	CAVO IN CORDA DI RAME NO7 V-K Sezione 10 mm²	8 g	7'245,00								
251	CAVO IN CORDA DI RAME NO7 V-K Sezione 16 mm²	7 g	8'640,00								
252	CAVO IN CORDA DI RAME NO7 V-K Sezione 25 mm²	6 g	12'260,00								
253	tipo "COB", stabilità di tensione pari a 1%: potenza apparente nominale 1.000 VA, autonomia pote...	9 g	14'848,32								
254	CAVO BUS KNX 1x2x0,80mmq CPR Cca	7 g	1'771,20								
255	CAVO BUS DALI Tipo FG16OM16 2x1,5m mmq	4 g	1'382,40								
256	Impianto antincendio	11 g	14'267,47								
257	Cartelli di salvataggio (colore verde), conformi al Dlgs ... ofacciale, con pellicola adesiva rifrangente: 37...	2 g	250,56								
258	GRUPPO ATTACCO MOTOPOMPA VV.F. Attacco motopompa VV.FF. UNI 70 con innesto...	5 g	202,65								
259	ESTINTORE A POLVERE Da 9 kg, classe 34 A 144BC	5 g	545,76								
260	RETE ANTINCENDIO CON NASPI. Rete antincendio a naspi a pa ... un impianto. Rif. Listino Umbria 2...	4 g	1'939,00								
261	RETE ANTINCENDIO CON NASPI. Rete antincendio a naspi a pa ... portanaspo. Rif. Listino Umbria 2...	5 g	6'294,00								
262	IMPIANTO DI ESTINZIONE AUTOMATICO A GAS CON ODP < 0,05. I ... da proteggere. (Rif. List...	10 g	5'035,50								
263	EDIFICIO A	504 g	6'850'152,00								
264	Strutture in c.a.	150 g	1'952'922,28								

ID	Nome attività	Durata	Importo	Marzo 2019	Aprile 2019	Maggio 2019	Giugno 2019	Luglio 2019	Agosto 2019	Settembre 2019	Ottob
				04/03/11/03/18/03/25/03/01/04/08/04/15/04/22/04/29/04/06/05/13/05/20/05/27/05/03/06/10/06/17/06/24/06/01/07/08/07/15/07/22/07/29/07/05/08/12/08/19/08/26/08/02/09/09/16/09/23/09/30/09							
265	Conglomerato cementizio fornito e posto in opera per oper ... cemento 32.5 R, eseguito secondo...	22 g	20'670,19								
266	Conglomerato cementizio fornito e posto in opera, a resis ... ima degli inert Classe di esposizione X...	27 g	215'006,87								
267	Casseforme di qualunque tipo rette o centinate per getti ... merati cementizi semplici o armati per op...	25 g	7'970,03								
268	Fornitua e posa in opera di blocchi di polistirolo a perdere per alleggerimento fondazioni e solaio pr...	18 g	18'844,22								
269	in elevazione: Classe di esposizione XC1-XC2 Rck 30 N/mmq	16 g	155'922,27								
270	Casseforme di qualunque tipo rette o centinate per getti ... merati cementizi semplici o armati per op...	28 g	175'787,22								
271	Fornitua e posa in opera di blocchi di polistirolo a perdere per alleggerimento fondazioni e solaio pr...	8 g	20'129,41								
272	Profilati in acciaio della serie INP, IPE, HE ed UNP, per ... lcati in acciaio S235 compreso eventuali tira...	19 g	21'478,50								
273	Zincatura a caldo di manufatti in acciaio per la protezione ... mersione di strutture pesanti fino a...	9 g	15'441,30								
274	ISOLATORE SISMICO A PENDOLO A DUE SUPERFICI PRINCIPALI DI ... o Limite Ultimo fin...	29 g	26'687,28								
275	SOVRAPPREZZO ALL'ISOLATORE SISMICO A PENDOLO SCORREVOLE P ... Raggio equivale...	27 g	2'134,96								
276	SOVRAPPREZZO AGLI ISOLATORI SISMICI A PENDOLO SCORREVOLE ... dinale massimo fin...	27 g	12'009,28								
277	ISOLATORE SISMICO A PENDOLO A DUE SUPERFICI PRINCIPALI DI ... imite Ultimo fin...	25 g	40'454,56								
278	SOVRAPPREZZO ALL'ISOLATORE SISMICO A PENDOLO SCORREVOLE P ... Raggio equivale...	24 g	4'269,92								
279	SOVRAPPREZZO ALL'ISOLATORE SISMICO A PENDOLO SCORREVOLE P ... aggio equivale...	24 g	4'450,08								
280	PROVE DI ACCETTAZIONE PER ISOLATORI SISMICI A PENDOLO SCORREVOLE SECO...	23 g	16'200,00								
281	Acciaio in barre per armature di conglomerato cementizio Acciaio in barre per armature	24 g	1'195'466,19								
282	Strutture in acciaio	23 g	727'705,24								
283	Realizzazione di un pluri impalcato, con colonne in accia ... in materia di sicurezza sul lavoro. V...	23 g	685'381,08								
284	Sistema di giunzione per giunti a pavimento in edifici so ... ferimento: "K 3D G500 M300 U450." de...	23 g	42'324,16								
285	Tamponamenti esterni	19 g	515'744,89								
286	Muratura monostrato in elevazione in laterizio allegerito in pasta confezionata con blocchi 25x25...	12 g	38'227,37								
287	Rivestimento muratura esterna mediante pareti di tampon ... dalle norme in vigore in materia...	11 g	140'300,96								
288	Pareti di tamponamento composte da orditura metalli ... a di sicurezza sul lavoro. Tutto come...	14 g	337'216,56								
289	Massetti	15 g	107'045,08								
290	Massetto di sottofondo a base di legante idraulico pedonabile dopo 3 giorni	13 g	59'861,38								
291	Massetto di sottofondo a base di legante idraulico pedonabile dopo 3 giorni	12 g	3'572,44								
292	MASSETTO ISOLANTE IN CALCESTRUZZO CELLULARE Massetto isolante in calcestru...	11 g	19'907,03								
293	Massetto di sottofondo a base di legante idraulico pedonabile dopo 3 giorni	11 g	23'704,23								
294	Impermeabilizzazioni ed isolamenti	7 g	114'969,62								
295	Vespaio areato mediante la posa a perdere di cupole in polipropilene rigenerato Di altezza da 5 cm	7 g	47'541,04								
296	Manto impermeabile prefabbricato doppio strato costituito ... m, di cui la seconda con rivestime...	6 g	36'356,17								
297	Isolamento termico in polistirene espanso ad alta resiste ... asse 1 di densità non inferiore a 35 kg/...	6 g	13'136,70								

ID	Nome attività	Durata	Importo	Marzo 2019	Aprile 2019	Maggio 2019	Giugno 2019	Luglio 2019	Agosto 2019	Settembre 2019	Ottob	
				04/03/11/03/18/03/25/03/01/04/08/04/15/04/22/04/29/04/06/05/13/05/20/05/27/05/03/06/10/06/17/06/24/06/01/07/08/07/15/07/22/07/29/07/05/08/12/08/19/08/26/08/02/09/09/09/16/09/23/09/30/09								
298	Isolamento termico in polistirene espanso ad alta resiste ... ezzo per ogni cm in più di spessore ...	5 g	17'935,71									
299	Pavimenti e rivestimenti	15 g	449'244,51									
300	Pavimento industriale a spolvero eseguito con calcestruzz ... nza caratteristica, Rck 25 N/mm ² ...	11 g	31'208,71									
301	Pavimento in gomma tipo civile, superficie liscia, di qualunque colore spessore 3 mm	10 g	20'854,52									
302	Pavimento in resine poliuretatiche autolivellante bicomponente spessore 2 mm	10 g	18'397,99									
303	Fornitura e posa in opera di rotolo fonoisolante in gomma ... e ricavata dal Listino Regione Basilic...	13 g	38'152,96									
304	Fornitura e posa in opera di pavimento in piastrelle di c ... già del pavimento. Effetto marmo marmorizz...	13 g	153'060,68									
305	Rivestimento di pareti interne con piastrelle di ceramica ... norme UNI 159 gruppo BIII Da cm 20...	12 g	81'591,92									
306	Fornitura e posa in opera di percorsi tattili plantari in ... iferimento Listino Toscana 2018 v...	12 g	2'854,05									
307	Fornitura e posa in opera di percorsi tattili plantari in ... iferimento Listino Toscana 2018 v...	12 g	89,88									
308	Fornitura e posa in opera di percorsi tattili plantari in ... iferimento Listino Toscana 2018 v...	12 g	539,28									
309	Fornitura e posa in opera di percorsi tattili plantari in ... iferimento Listino Toscana 2018 v...	12 g	1'053,79									
310	Fornitura e posa in opera di percorsi tattili plantari in ... iferimento Listino Toscana 2018 v...	9 g	109,77									
311	Pavimento in lastre di marmo o pietra o travertino spessore di 2 cm Pietra reggina	8 g	20'068,48									
312	Soglie lisce, sottogradi o simili in lastre di pietra nat ... essore di 2 cm, della larghezza di 16-18 cm Pie...	9 g	8'035,20									
313	Pedate, zoccoletti rampanti, ripiani per scale ecc. a con ... tra naturale o marmo, dello spessore di ...	8 g	13'412,90									
314	Pavimento di piastrelle di litogres delle dimensioni di 7 ... superficie liscia o bugnata dello spessore par...	8 g	59'814,38									
315	Tramezzature interne	22 g	292'190,06									
316	Muratura monostrato in elevazione in laterizio alleggerito in pasta confezionata con blocchi 25x25...	11 g	45'184,64									
317	Pareti divisorie in lastre di cartongesso antincendio tip ... una lastra di cartongesso su entrambi i lati de...	21 g	52'594,82									
318	Pareti divisorie in lastre di cartongesso dello spessore ... una lastra di cartongesso su entramb...	12 g	194'410,60									
319	Intonaci, rasature e tinteggiature	21 g	141'125,61									
320	Intonaco premiscelato di fondo per interni ed esterni, a ... lica ed inerti Intonaco premiscelato di fo...	14 g	26'340,82									
321	Finitura con rasante minerale premiscelato a base di calc ... sistente Finitura con rasante premiscelat...	13 g	28'809,37									
322	Tinteggiatura con idropittura di superfici a tre mani a c ... e stesse su superfici interne: con idropitt...	14 g	85'975,42									
323	Controsoffitti	14 g	148'930,07									
324	Controsoffitto realizzato con pannelli di fibre minerali ... a metallica seminascosta, REI 120 panne...	10 g	137'164,42									
325	Realizzazione di veletta in lastre di cartongesso dello s ... ulla faccia inferiore, superiore e frontale de...	12 g	11'765,65									
326	Tetti e Lattonerie	16 g	13'453,45									
327	Bocchettoni in gomma EPDM a flangia quadrata intaccata e codolo di altezza 200 mm diametro da ...	10 g	115,80									
328	POZZETTO DI RACCORDO PEDONALE SIFONATO 40x40x40 cm	8 g	1'073,60									
329	POZZETTO DI RACCORDO PEDONALE SIFONATO 50x50x50 cm	8 g	556,10									
330	Canali di gronda, converse e scossaline in acciaio zincato preverniciato da 8/10	6 g	2'997,10									

ID	Nome attività	Durata	Importo	Marzo 2019	Aprile 2019	Maggio 2019	Giugno 2019	Luglio 2019	Agosto 2019	Settembre 2019	Ottot	
				04/03/11/03/18/03/25/03/01/04/08/04/15/04/22/04/29/04/06/05/13/05/20/05/27/05/03/06/10/06/17/06/24/06/01/07/08/07/15/07/22/07/29/07/05/08/12/08/19/08/26/08/02/09/09/09/16/09/23/09/30/09								
331	Sviluppo fino a cm 100 (taglio lamiera): in acciaio zincato da 8/10	7 g	4'865,45									
332	Diametro da 81 a 100 mm: in acciaio zincato preverniciato da 8/10	6 g	3'845,40									
333	Facciate continue e serramenti esterni	19 g	169'331,59									
334	Porta per esterni con battente in acciaio in doppia lamie ... caldo verniciata a base di polivinilcloruro...	14 g	14'238,19									
335	Facciata continua in alluminio a taglio termico del tipo ... alluminio a taglio termico del tipo "montant...	10 g	30'965,22									
336	Porta d'ingresso ad uno o più battenti realizzata con pro ... lega di alluminio Costo maniglione anti pan...	10 g	6'048,84									
337	Infissi in alluminio per finestre, portefinestre ad una o ... finestra a due battenti con dimensione mass...	11 g	114'109,44									
338	Facciata continua in alluminio a taglio termico del tipo ... alluminio a taglio termico del tipo "montant...	12 g	3'969,90									
339	Porte interne	32 g	114'984,35									
340	Porta interna di legno di abete tamburata a struttura cel ... vetri fisso Rivestimento in compensato...	15 g	79'238,66									
341	Struttura metallica di sostegno, 700 x 2100 mm, per porte ... ra metallica di sostegno per porte scorrev...	10 g	421,88									
342	Porta interna in legno con anta mobile tamburata e con bo ... io vetri. (rif. Listino Campania 2018 v...	11 g	528,64									
343	Porta tagliafuoco ad un battente, omologata a norme UNI 9 ... 0, per le seguenti dimensioni di foro mu...	10 g	6'304,44									
344	Porta tagliafuoco a due battenti omologata a norme UNI 97 ... per le seguenti dimensioni di foro mu...	12 g	12'945,45									
345	Porta tagliafuoco a due battenti omologata a norme UNI 97 ... per le seguenti dimensioni di foro mu...	5 g	965,86									
346	Maniglione antipanico a barra orizzontale basculante in a ... Maniglione interno e maniglia esterna dot...	5 g	13'939,10									
347	Cartelli di salvataggio (colore verde), conformi al Dlgs ... ofacciale, con pellicola adesiva rifrangente: 37...	7 g	640,32									
348	Opere in ferro	12 g	69'863,79									
349	Inferriate, recinzioni e simili in acciaio inox Acciaio i ... 304 In acciaio inox Acciaio AISI 304 satinato a gr...	11 g	55'563,39									
350	Barriere antirumore BARRIERA IN ACCIAIO CORTEN	9 g	14'300,40									
351	Impianto elettrico	61 g	734'924,33									
352	Plafoniera stagna con corpo in poliestere rinforzato e sc ... te, cablata e rifasata, IP 55 con reatt...	59 g	6'302,08									
353	Plafoniera stagna con corpo in poliestere rinforzato e sc ... te, cablata e rifasata, IP 55 con reatt...	57 g	8'816,00									
354	tipo permanente con lampada fluorescente: 2x8 W	57 g	11'178,29									
355	PASSARELLA ASOLATA DA mm 75 Da mm 200	57 g	19'116,00									
356	TUBO FLESSIBILE SERIE LEGGERA Diametro mm 25	57 g	1'530,00									
357	CASSETTA DI DERIVAZIONE E CONTENIMENTO STAGNA CON COPERCHIO A VITE IP55 Da...	56 g	1'419,60									
358	CAVO IN CORDA RIGIDA DI RAME FG7 OR TRIPOLARE Sezione 3x2,5 mm!	57 g	6'580,00									
359	CAVO IN CORDA RIGIDA DI RAME FG7 OR TRIPOLARE Sezione 3x6 mm!	57 g	11'860,00									
360	CAVO IN CORDA RIGIDA DI RAME FG7 OR TRIPOLARE Sezione 3x10 mm!	59 g	6'892,50									
361	CAVO IN CORDA RIGIDA DI RAME FG7 OR TRIPOLARE Sezione 3x25 mm!	54 g	13'601,00									
362	CAVO IN CORDA RIGIDA DI RAME FG7 OR TRIPOLARE Sezione 3x70 mm!	52 g	30'868,50									
363	REGOLATORE ELETTRONICO DI POTENZA controllo fino a 12 batterie, cosfi regolabile a step 0...	53 g	550,29									

ID	Nome attività	Durata	Importo	Marzo 2019	Aprile 2019	Maggio 2019	Giugno 2019	Luglio 2019	Agosto 2019	Settembre 2019	Ottot
				04/03/11/03/18/03/25/03/01/04/08/04/15/04/22/04/29/04/06/05/13/05/20/05/27/05/03/06/10/06/17/06/24/06/01/07/08/07/15/07/22/07/29/07/05/08/12/08/19/08/26/08/02/09/09/16/09/23/09/30/09							
364	CAVO IN CORDA DI RAME FG7 OM1 TRIPOLARE Sezione 3x10 mm!	52 g	5'814,00								
365	Fornitura e posa in opera di plafoniera tipo LED 35W - 36 ... e compreso quanto altro occorre per dare...	52 g	42'877,80								
366	PUNTO PRESA UNEL DA 10/16A Punto presa UNEL 10/16A con corrugato leggero	52 g	49'087,50								
367	PUNTO LUCE A DEVIATORE E INVERTITORE DA 10/A PER AMBIENTI ... 16 Punto luce a deviator...	45 g	40'887,68								
368	QUADRO ELETTRICO Q8 (A-QG) realizzato in carpenteria meta ... ere accessorie per installazion...	7 g	25'823,12								
369	QUADRO ELETTRICO Q17 (A-QPT) realizzato in carpenteria me ... ere accessorie per installazion...	6 g	21'766,55								
370	QUADRO ELETTRICO Q19 (A-QP1DX) realizzato in carpenteria ... ere accessorie per installazion...	7 g	16'706,51								
371	QUADRO ELETTRICO Q18 (A-QP1SX) realizzato in carpenteria ... ere accessorie per installazion...	6 g	16'706,51								
372	QUADRO ELETTRICO A-QP2SX realizzato in carpenteria metall ... ere accessorie per installazi...	7 g	16'074,05								
373	QUADRO ELETTRICO Q21 (A-QP2DX) realizzato in carpenteria ... ere accessorie per installazion...	7 g	16'073,96								
374	QUADRO ELETTRICO A-QBAR realizzato in carpenteria metalli ... ere accessorie per installazi...	8 g	2'595,41								
375	QUADRO ELETTRICO Q23 (A-QP3DX) realizzato in carpenteria ... ere accessorie per installazion...	8 g	19'236,92								
376	QUADRO ELETTRICO Q22 (A-QP3SX) realizzato in carpenteria ... ere accessorie per installazion...	8 g	19'236,26								
377	QUADRO ELETTRICO Q24 (A-PC/MECC) realizzato in carpenteria ... ere accessorie per installazion...	8 g	17'971,49								
378	QUADRO ELETTRICO A-QUADRO ALLOGGIO DIRIGENTE realizzato i ... ere accessorie ...	6 g	355,28								
379	QUADRO ELETTRICO Q33 (A-Centrdrica) realizzato in carpen ... ere accessorie ...	7 g	5'125,35								
380	ALIMENTATORE KNX REG-K/640 mA (MTN684064)	33 g	3'782,80								
381	ACCOPIATORE DI LINEA REG-K (MTN680204)	24 g	5'111,12								
382	Attuatore commutazione/veneziane KNX REG-K/12x/24x/11: Co ... o per rendere l'opera complet...	10 g	13'643,70								
383	INTERFACCIA PULSANTI A 2 CANALI PLUS (MTN670802)	10 g	25'454,85								
384	RILEVATORE DI PRESENZA/MOVIMENTO (2080020)	33 g	54'213,44								
385	CONTROLORE LOGICO SPACELYNK (LSS100200)	34 g	1'874,19								
386	KNX DALI-GATEWAY (MTN6725-0001) Fornitura e posa in opera ... mente funzionante cablata all'inte...	12 g	12'012,42								
387	KNX ARGUS PRESENCE CON CONTROLLO LUMINOSITÀ E RICEVITORE IR (MTN630919)	12 g	7'450,20								
388	Sistema di alimentazione in emergenza idoneo per installazione su appa 18-58 W autonomia 60 minu...	12 g	43'095,24								
389	ELEMENTO ORIZZONTALE PER GABBIA DI FARADAY sezione 25x3 mm	14 g	14'784,00								
390	CAVO IN CORDA DI RAME NO7 V-K Sezione 1,5 mm!	10 g	4'200,00								
391	CAVO IN CORDA DI RAME NO7 V-K Sezione 2,5 mm!	42 g	5'600,00								
392	CAVO IN CORDA DI RAME NO7 V-K Sezione 4 mm!	42 g	7'550,00								
393	CAVO IN CORDA DI RAME NO7 V-K Sezione 6 mm!	50 g	10'500,00								
394	CAVO IN CORDA DI RAME NO7 V-K Sezione 10 mm!	44 g	16'100,00								
395	CAVO IN CORDA DI RAME NO7 V-K Sezione 16 mm!	40 g	21'600,00								
396	CAVO IN CORDA DI RAME NO7 V-K Sezione 25 mm!	16 g	30'650,00								

ID	Nome attività	Durata	Importo	Marzo 2019	Aprile 2019	Maggio 2019	Giugno 2019	Luglio 2019	Agosto 2019	Settembre 2019	Ottob	
				04/03/11/03/18/03/25/03/01/04/08/04/15/04/22/04/29/04/06/05/13/05/20/05/27/05/03/06/10/06/17/06/24/06/01/07/08/07/15/07/22/07/29/07/05/08/12/08/19/08/26/08/02/09/09/16/09/23/09/30/09								
397	tipo "COB", stabilità di tensione pari a 1%: potenza apparente nominale 1.000 VA, autonomia pote...	14 g	7'424,16									
398	PUNTO LUCE A DEVIATORE E INVERTITORE DA 10/A PER AMBIENTI ... 16 Punto luce a deviator...	18 g	9'957,56									
399	CAVO BUS KNX 1x2x0,80mmq CPR Cca	18 g	2'132,00									
400	CAVO BUS DALI Tipo FG16OM16 2x1,5m mmq	17 g	2'736,00									
401	Impianto ascensore	7 g	80'456,88									
402	ASCENSORE AUTOMATICO PER EDIFICI NON RESIDENZIALI TIPO OL ... nsore oleodinamico pe...	7 g	80'456,88									
403	Impianti speciali	70 g	276'127,90									
404	PASSARELLA ASOLATA DA mm 75 Da mm 200	10 g	17'523,00									
405	Rivelatore ottico di fumo, a diffusione di luce, sensibil ... l'attivazione dell'impianto completo di base...	8 g	70'362,16									
406	Centrale di segnalazione automatica di incendio, per impi ... , visualizz Centrale di segnalazi...	11 g	4'344,02									
407	AMPLIFICATORE-EQUALIZZATORE Amplificatore-equalizzatore, optoisolatore di cavo a 2 uscite	14 g	1'016,56									
408	Unità di potenza con doppio sistema di alimentazione, pre ... 8-16 ohm, risposta in freque...	8 g	13'365,28									
409	Diffusori acustici, compresa l'attivazione dell'impianto: ... rasformatore per impianti a tensi...	9 g	14'669,36									
410	MONITOR DA TAVOLO, ALIMENTAZIONE 220 V-50 HZ b/n da 24", ... zione 1000 linee, 4 ingre...	14 g	1'258,31									
411	TELECAMERA CCD BIANCO E NERO SENSORE 1/2" Telecamera CCD bianco e nero	8 g	5'202,30									
412	CARPENTERIA IN LAMIERA METALLICA VERNICIATA IP 55 1950x600x600 mm, completo...	8 g	8'232,00									
413	Fornitura e posa in opera di switch 48 porte 10/100/1000 ... ntazione ridondante 220 V-50 Hz. Tipo ...	10 g	10'915,47									
414	Postazione di lavoro composta da n. 2 prese Schuko, 2 bipasso, 3 rj45	8 g	6'916,40									
415	CAVO MULTICOPPIE, CONDUTTORI IN RAME 24 AWG, CONFORME ISO-IEC 11801 UTP ...	13 g	3'800,00									
416	CAVO OTTICO PER INTERNO/ESTERNO TIPO "TUBO SFUSO" 4 fibre armatura non metallica	15 g	964,00									
417	PRESA TV CON IMPIANTO COASSIALE DERIVATO Presa TV derivata con tubo corrug...	8 g	3'003,52									
418	POSTO DI CHIAMATA E RIPRESA ESTERNO DA INCASSO a 12 pulsanti	8 g	3'204,76									
419	POSTO PULSANTIERA fino a 10 utenti	12 g	336,72									
420	ALIMENTATORE DA PARETE 220 V, PER VIDEOCITOFONIA con piu' di 10 derivati	10 g	278,36									
421	IMPIANTO PER DERIVATO VIDEOCITOFONICO INTERNO, IMPIANTO M ... CON LA SOLA Impia...	6 g	227,00									
422	CIRCUITO, IN EDIFICIO RESIDENZIALE circuito videocitofonico	7 g	3'007,32									
423	CAVO ANTIFIAMMA, PER IMPIANTI CITOFONICI E VIDEOCITOFONICI composito CX42 (2x0,5 m...	8 g	3'180,00									
424	RIVELATORE INFRAROSSO PASSIVO IN MATERIALE PLASTICO CON S ... portata 12 m, ...	5 g	700,70									
425	RIVELATORE A CONTATTO MAGNETICO montaggio da incasso, a 4 conduttori	17 g	3'606,44									
426	TASTIERA DIGITALE A COMBINAZIONE Tastiera digitale a combinazione	10 g	378,36									
427	CENTRALE AD 8 ZONE PER IMPIANTI VIA CAVO centrale ad 8 zone per impianti via cavo	12 g	231,67									
428	SIRENA ELETTRONICA DA ESTERNO con batteria 12 V/2 Ah, lampeggiatore al tungsteno e coperchio...	9 g	175,26									
429	SIRENA ELETTRONICA DA INTERNO 110 DB in contenitore metallico, antimanomissione	9 g	71,26									

ID	Nome attività	Durata	Importo	Marzo 2019	Aprile 2019	Maggio 2019	Giugno 2019	Luglio 2019	Agosto 2019	Settembre 2019	Ottot
				04/03/11/03/18/03/25/03/01/04/08/04/15/04/22/04/29/04/06/05/13/05/20/05/27/05/03/06/10/06/17/06/24/06/01/07/08/07/15/07/22/07/29/07/05/08/12/08/19/08/26/08/02/09/09/16/09/23/09/30/09							
430	CASSETTA DI DERIVAZIONE E CONTENIMENTO STAGNA CON COPERCHIO A VITE IP55 Da...	10 g	1'419,60								
431	CANALIZZAZIONI PER DISTRIBUZIONE ARIA REALIZZATE CON PANN ... terna del pannello. ...	9 g	71'965,18								
432	Staffa a trapezio con binari con controvento a 4 vie lung ... M10x25 in acciaio 8.8 ed un dado M10...	15 g	15'393,45								
433	Staffa a trapezio con binari con controvento a 4 vie lung ... M10x25 in acciaio 8.8 ed un dado M10...	15 g	10'379,44								
434	Impianto di climatizzazione	51 g	459'644,28								
435	POSA DI TUBO SENZA SALDATURA UNI 7287/74, CON SALDATURA A ... di tubo UNI 7287/74...	12 g	900,29								
436	POSA DI TUBO SENZA SALDATURA UNI 7287/74, CON SALDATURA A ... di tubo UNI 7287/74...	14 g	7'872,38								
437	POSA DI TUBO SENZA SALDATURA UNI 7287/74, CON SALDATURA A ... di tubo UNI 7287/74...	20 g	2'944,23								
438	POSA DI TUBO SENZA SALDATURA UNI 7287/74, CON SALDATURA A ... tubo UNI 7287/74...	26 g	110,92								
439	GRIGLIA DI ASPIRAZIONE IN ALLUMINIO Da mm 1000X1000	27 g	411,48								
440	FORNITURA E POSA DI VALVOLA A 2 VIE A FARFALLA, SERVOMOTORE BIDIREZION...	26 g	3'552,56								
441	FORNITURA E POSA DI VENTILCONVETTORE ORIZZONTALE AD ALTA RESA CON RA...	19 g	95'381,52								
442	Fornitura e posa in opera di condizionatore autonomo mono ... kW - PR = 84. (Rif. Listino Puglia 2017 v...	13 g	28'464,17								
443	Fornitura e posa in opera di condizionatore autonomo mono ... - PR = 103. (Rif. Listino Puglia 2017 v...	16 g	36'533,70								
444	FORNITURA E POSA DI VENTILCONVETTORE A VISTA PT = 4,395 PF = 2,125 PA=450	17 g	6'396,56								
445	FORNITURA E POSA DI VENTILCONVETTORE ORIZZONTALE AD ALTA RESA CON RA...	16 g	7'975,90								
446	FORNITURA E POSA DI VALVOLA DI ZONA A DUE VIE CON OTTURATORE A SFERA Diame...	16 g	2'190,80								
447	Fornitura e posa in opera centralina elettronica per medi ... con 50 punti fisici e 500 punti Lon per gra...	16 g	3'232,89								
448	Fornitura e posa in opera di misuratore di energia termic ... one ; visualizzazione temperature cons...	2 g	3'583,28								
449	Fornitura e posa in opera di termostato/ cronotermostato a ... te e display digitale ...	4 g	11'874,08								
450	ISOLANTE ELASTOMERICO PER TUBAZIONI CLASSE 1 DA mm 9 Isolante elastomerico clas...	12 g	2'160,00								
451	DIFFUSORE MULTIDIREZIONALI A CONI ESTRAIBILI IN ALLUMINIO Da mm 600X600	11 g	8'112,06								
452	GRIGLIA DI ASPIRAZIONE IN ACCIAIO CON SERRANDA Da mm 300X800	6 g	1'179,90								
453	DIFFUSORE CIRCOLARE A CONI FISSI IN ALLUMINIO CON SERRANDA Di diametro mm 250	6 g	21'862,20								
454	GRIGLIA DI TRANSITO PER PORTA IN ALLUMINIO Da mm 300X100	7 g	5'098,80								
455	TORRINO DI ESTRAZIONE ASCARICO RADIALE Torrino mm/num poli 710/8 Port. 1.4/2.2 mc/s; Pr...	8 g	10'203,12								
456	SERRANDA TAGLIAFUOCO RETTANGOLARE, REI 120 Da mm 800 x 500	5 g	5'378,04								
457	BOCCHETTA DI MANDATA IN ACCIAIO CON SERRANDA DI CONTRASTO Da mm 300X200	7 g	531,00								
458	Fornitura e posa in opera di condotto flessibile per conv ... erno = mm 100. (Rif. listino Puglia 2017 v...	6 g	19'620,82								
459	Fornitura e posa in opera di condotto flessibile per conv ... erno = mm 125. (Rif. Listino Puglia 2017 v...	9 g	975,34								
460	Fornitura e posa in opera di condotto flessibile per conv ... erno = mm 200. (Rif. Listino Puglia 2017 v...	10 g	1'487,08								
461	FINITURA ESTERNA CON LAMIERINO DI ALLUMINIO Finitura esterna tubaz.isol.lamierino...	7 g	3'940,00								
462	FINITURA ESTERNA CON LAMINATO PLASTICO AUTOAVVOLGENTE Laminato autoavvolgente...	13 g	1'735,50								

ID	Nome attività	Durata	Importo	Marzo 2019	Aprile 2019	Maggio 2019	Giugno 2019	Luglio 2019	Agosto 2019	Settembre 2019	Ottot	
				04/03/11/03/18/03/25/03/01/04/08/04/15/04/22/04/29/04/06/05/13/05/20/05/27/05/03/06/10/06/17/06/24/06/01/07/08/07/15/07/22/07/29/07/05/08/12/08/19/08/26/08/02/09/09/09/16/09/23/09/30/09								
463	ISOLANTE ELASTOMERICO PER TUBAZIONI CLASSE 1 DA mm 9 Isolante elastomerico clas...	7 g	497,43									
464	ISOLANTE ELASTOMERICO PER TUBAZIONI CLASSE 1 DA mm 9 Isolante elastomerico clas...	11 g	4'231,01									
465	ISOLANTE ELASTOMERICO PER TUBAZIONI CLASSE 1 DA mm 9 Isolante elastomerico clas...	10 g	1'366,55									
466	ISOLANTE ELASTOMERICO PER TUBAZIONI CLASSE 1 DA mm 9 Isolante elastomerico clas...	9 g	50,76									
467	REFRIGERATORE D'ACQUA A POMPA DI CALORE CON CONDENSAZIONE ... 958,40 ...	11 g	81'916,80									
468	TUBI IN POLIETILENE MULTISTATO CORAZZATO PE 100 PFA 16 Tubazione del diametro esterno...	13 g	4'337,00									
469	GIUNTO DIELETTICO FILETTATO PER MONTANTI GAS Giunto dielettrico per montanti ...	10 g	121,55									
470	CHIAVE DI CONDOTTA DI SICUREZZA Chiave per montanti gas di diametro 3"	7 g	130,71									
471	TUBI DI ACCIAIO SENZA SALDATURA CON RIVESTIMENTO BITUMINOSO del diametro di...	7 g	527,80									
472	Fornitura e posa in opera di Tubazione multistrato (UNI E ... d.16x2. (Rif. Listino Basilicata 2017 v...	10 g	120,56									
473	Fornitura e posa in opera di Tubazione multistrato (UNI E ... d.18x2. (Rif. Listino Basilicata 2017 v...	5 g	441,53									
474	Fornitura e posa in opera di Tubazione multistrato (UNI E ... 20x2,25. (Rif. Listino Basilicata 2017 v...	6 g	11'275,11									
475	Fornitura e posa in opera di Tubazione multistrato (UNI E ... d.22x2.5.(Rif Listino Basilicata 2017 v...	7 g	5'179,05									
476	Fornitura e posa in opera di Tubazione multistrato (UNI E ... d.32x3.0.(Rif Listino Basilicata 2017 v...	6 g	717,73									
477	ELETTROPOMPA GEMELLARE PER ACQUA -10/140°C PN16 CON TENUTA MECCANICA Q = 0,0/...	5 g	3'895,38									
478	ELETTROPOMPA GEMELLARE PER ACQUA -10/140°C PN16 CON TENUTA MECCANICA Q = 0...	7 g	8'104,52									
479	Fornitura e posa in opera di refrigeratore/pompa di calor ... o a 17,3. (Rif. Listino Basilicata 2018 v...	9 g	4'047,19									
480	Caldia murale a condensazione ad alto rendimento install ... a 220 kW. (Rif. Listino Basilicata 2018 v...	4 g	14'839,78									
481	VALVOLA A SFERA IN ACCIAIO, FILETTATA Valvola a sfera in acciaio di diametro 1/2"	7 g	3'772,64									
482	VALVOLA A SFERA IN ACCIAIO, FILETTATA Valvola a sfera in acciaio di diametro 3/4"	8 g	350,40									
483	VALVOLA A SFERA IN ACCIAIO, FILETTATA Valvola a sfera in acciaio di diametro 2"	8 g	1'721,12									
484	VALVOLA A FARFALLA A LEVA TIPO LUG UNI PN10, FLANGIATA Valvola a farfalla a leva tipo ...	9 g	413,02									
485	VALVOLA A FARFALLA A LEVA TIPO LUG UNI PN10, FLANGIATA Valvola a farfalla a leva tipo ...	13 g	1'376,52									
486	VALVOLA A FARFALLA A LEVA TIPO LUG UNI PN10, FLANGIATA Valvola a farfalla a leva tipo ...	10 g	521,46									
487	SILENZIATORE A SETTI FONASSORBENTI Silenziatore a setti fonoassorbenti D = 760 * 800...	11 g	1'717,04									
488	PORTINA DI ISPEZIONE PER CANALIZZAZIONI D'ARIA. Portina d ... iascuna portina. Rif. Lisi...	16 g	3'712,00									
489	IMPIANTO CENTRALIZZATO DI PRODUZIONE ACS CON BOLLITORE PE ... un impianto. R...	16 g	2'561,00									
490	IMPIANTO CENTRALIZZATO DI PRODUZIONE ACS CON BOLLITORE PE ... ella potenza. R...	14 g	1'790,00									
491	CANALIZZAZIONI PER DISTRIBUZIONE ARIA REALIZZATE CON PANN ... terna del pannello. ...	14 g	6'200,00									
492	Impianto idrico/sanitario	44 g	293'331,81									
493	PIATTO DOCCIA IN EXTRA CLAY Piatto doccia da cm 80x80 in extra clay con gruppo incasso	19 g	29'111,68									
494	LAVABO IN VITREOUS-CHINA A INCASSO Lavabo a incasso in vitreous-china con gru...	21 g	47'598,30									
495	VASO IN VITREOUS-CHINA CON CASSETTA A PARETE Vaso in vitreous-china con casset...	20 g	34'264,62									

ID	Nome attività	Durata	Importo	Marzo 2019	Aprile 2019	Maggio 2019	Giugno 2019	Luglio 2019	Agosto 2019	Settembre 2019	Ottot
				04/03/11/03/18/03/25/03/01/04/08/04/15/04/22/04/29/04/06/05/13/05/20/05/27/05/03/06/10/06/17/06/24/06/01/07/08/07/15/07/22/07/29/07/05/08/12/08/19/08/26/08/02/09/09/16/09/23/09/30/09							
496	BIDET IN VITREOUS-CHINA Bidet in vitreous-china con gruppo monocomando	17 g	28'419,20								
497	Fornitura e posa in opera di sistema modulare di pareti d ... n Nylon grigio compreso 3. Piedino...	15 g	13'401,31								
498	GRUPPO SOLLEVAMENTO ACQUA PER MEDI IMPIANTI Q = 0/ 3/ 6 H =5,2/4,0/2,7 P = 2 x 0,74	13 g	3'185,88								
499	TUBO IN PVC SERIE 302 PER COLONNE VERTICALI Tubo in PVC rigido da mm 160	20 g	2'856,00								
500	GRUPPO SOLLEVAMENTO ACQUA PER MEDI IMPIANTI Q = 0/ 4/ 9 H = 6,2/5,3/3,8 P = 2 x 1,10	19 g	1'743,31								
501	TUBO IN PVC SERIE 302 PER COLONNE VERTICALI Tubo in PVC rigido da mm 125	18 g	2'071,20								
502	IMPIANTO DI SCARICO CON L'USO DI TUBI IN PVC CON INNESTO ... di scarico con tubi PVC ...	15 g	3'122,70								
503	IMPIANTO DI SCARICO CON L'USO DI TUBI IN PVC CON INNESTO ... i scarico con tubi PVC ...	12 g	2'258,88								
504	VASO IGIENICO-BIDET PER DISABILI Vaso igienico - bidet per disabili	9 g	1'191,95								
505	IMPIANTO DI ACQUA CALDA CON TUBI IN ACCIAIO ZINCATO Impianto di acqua calda a li...	10 g	1'088,40								
506	IMPIANTO DI ACQUA CALDA CON TUBI IN ACCIAIO ZINCATO Impianto di acqua calda a li...	10 g	1'790,80								
507	IMPIANTO DI ACQUA FREDDA CON TUBI IN ACCIAIO ZINCATO Impianto di acqua fredda a li...	13 g	2'857,40								
508	IMPIANTO DI ACQUA FREDDA CON TUBI IN ACCIAIO ZINCATO Impi ... i acqua fredda a linea ...	15 g	2'144,64								
509	LAVABO A MENSOLA PER DISABILI Lavabo a mensola (dimensioni 700 mm x 750 mm) ...	13 g	691,00								
510	POSA DI TUBO IN ACCIAIO ZINCATO SENZA SALDATURA UNI 8869, ... Posa di tubo in acci...	15 g	29'331,15								
511	POSA DI TUBO IN ACCIAIO ZINCATO SENZA SALDATURA UNI 8869, ... Posa di tubo in acci...	18 g	11'872,08								
512	POSA DI TUBO IN POLIPROPILENE PER LINEE Posa di tubo in polipropilene da mm 20 x 3,4	20 g	3'756,84								
513	TUBO IN PVC SERIE 302 PER COLONNE VERTICALI Tubo in PVC rigido da mm 50	18 g	3'253,37								
514	TUBO IN PVC SERIE 302 PER COLONNE VERTICALI Tubo in PVC rigido da mm 80	14 g	1'204,84								
515	TUBO IN PVC SERIE 302 PER COLONNE VERTICALI Tubo in PVC rigido da mm 100	17 g	7'201,97								
516	Fornitura e posa in opera di collettore solare sottovuoto ... rcizio: 10 bar. (Rif. Listino Puglia 2...	20 g	15'572,20								
517	FORNITURA E POSA IN OPERA DI COLLETORE PER IMPIANTI IDRICO SANITARI E...	21 g	22'905,50								
518	LAVATOIO IN EXTRA CLAY Lavatoio in extra clay da cm 60x50	20 g	1'314,75								
519	ADDOLCITORE A COLONNA DOPPIA PER MEDI E GRANDI IMPIANTI, ... 2,2 C = 70. (Rif. List...	19 g	4'150,00								
520	Aspiratore elicoidale da muro per espulsione diretta dell ... i/h, potenza assorbita 20 W, con griglia inte...	20 g	14'971,84								
521	Impianto antincendio	6 g	61'397,97								
522	Cartelli di salvataggio (colore verde), conformi al Digs ... ofacciale, con pellicola adesiva rifrangente: 37...	3 g	640,32								
523	GRUPPO ATTACCO MOTOPOMPA VV.F. Attacco motopompa VV.FF. UNI 70 con innesto...	6 g	405,30								
524	GRUPPO ANTINCENDIO DI PRESSURIZZAZIONE A NORME UNI EN 128 ... ,0 + 1,1 kW. Rif. List...	6 g	10'908,00								
525	ESTINTORE A POLVERE Da 9 kg, classe 34 A 144BC	5 g	1'819,20								
526	RETE ANTINCENDIO CON NASPI. Rete antincendio a naspi a pa ... un impianto. Rif. Listino Umbria 2...	5 g	1'939,00								
527	RETE ANTINCENDIO CON NASPI. Rete antincendio a naspi a pa ... portanaspo. Rif. Listino Umbria 2...	5 g	28'323,00								
528	IMPIANTO DI ESTINZIONE AUTOMATICO A GAS CON ODP < 0,05. I ... da proteggere. (Rif. List...	4 g	17'363,15								

ID	Nome attività	Durata	Importo	Marzo 2019	Aprile 2019	Maggio 2019	Giugno 2019	Luglio 2019	Agosto 2019	Settembre 2019	Ottob
				04/03/11/03/18/03/25/03/01/04/08/04/15/04/22/04/29/04/06/05/13/05/20/05/27/05/03/06/10/06/17/06/24/06/01/07/08/07/15/07/22/07/29/07/05/08/12/08/19/08/26/08/02/09/09/09/16/09/23/09/30/09							
529	Fotovoltaico	12 g	126'758,29								
530	QUADRO ELETTRICO FOTOVOLTAICO realizzato in carpenteria m ... ere accessorie per installazion...	10 g	2'405,63								
531	FORNITURA E POSA IN OPERA DI PANNELLI FOTOVOLTAICI MONOCR ... Fotovoltaico mon...	11 g	86'562,00								
532	FORNITURA E POSA IN OPERA DI STRUTTURE DI SOSTEGNO PER IMPIANTI FOTOVOLTA...	12 g	32'800,00								
533	FORNITURA E POSA IN OPERA DI INVERTER FOTOVOLTAICI TRIFASE Potenza nominale lato...	10 g	4'990,66								
534	OFFICINA	43 g	81'975,17								
535	Strutture in c.a.	33 g	32'740,68								
536	Conglomerato cementizio fornito e posto in opera per oper ... cemento 32.5 R, eseguito secondo...	29 g	1'194,03								
537	Conglomerato cementizio fornito e posto in opera, a resis ... ima degli inert Classe di esposizione X...	12 g	6'277,92								
538	in elevazione: Classe di esposizione XC1-XC2 Rck 30 N/mm ²	9 g	2'105,83								
539	Casseforme di qualunque tipo rette o centinate per getti ... merati cementizi semplici o armati per op...	10 g	735,63								
540	Casseforme di qualunque tipo rette o centinate per getti ... merati cementizi semplici o armati per op...	14 g	5'512,51								
541	Acciaio in barre per armature di conglomerato cementizio Acciaio in barre per armature	8 g	9'415,47								
542	Solaio misto di cemento armato e laterizio per strutture ... terizio con traliccio in ferro per alte...	8 g	7'499,29								
543	Tamponamenti esterni	13 g	20'043,15								
544	Muratura o tramezzatura faccia a vista con blocchi in cem ... idrorepellenti, di colore grigio, 20x50...	9 g	1'722,00								
545	Muratura a cassa vuota con intercapedine isolante in poli ... l'opera eseguita a perfetta regola d'ar...	13 g	17'572,03								
546	Muratura o tramezzatura faccia a vista con blocchi in cem ... idrorepellenti, di colore grigio, 20x50...	9 g	749,12								
547	Massetti	13 g	1'416,83								
548	Massetto di sottofondo a base di legante idraulico pedonabile dopo 3 giorni	13 g	1'416,83								
549	Impermeabilizzazioni ed isolamenti	28 g	4'440,76								
550	Isolamento termico in polistirene espanso ad alta resiste ... asse 1 di densità non inferiore a 35 kg/...	9 g	785,20								
551	Isolamento termico in polistirene espanso ad alta resiste ... ezzo per ogni cm in più di spessore ...	25 g	1'072,04								
552	Barriera vapore costituita da un foglio di polietilene estruso spessore 0,4 mm, colore nero	21 g	410,47								
553	Manto impermeabile prefabbricato doppio strato costituito ... m, di cui la seconda con rivestime...	16 g	2'173,05								
554	Intonaci, rasature e tinteggiature	21 g	4'306,27								
555	Intonaco premiscelato di fondo per interni ed esterni, a ... lica ed inerti Intonaco premiscelato di fo...	14 g	1'410,57								
556	Finitura con rasante minerale premiscelato a base di calc ... sistente Finitura con rasante premiscelat...	20 g	1'532,84								
557	Preparazione del fondo di superfici murarie interne con a ... all'acqua con applicazione di isola...	18 g	324,49								
558	Tinteggiatura con idropittura di superfici a tre mani a c ... elle stesse su superfici esterne: con idropitt...	8 g	1'038,37								
559	Pavimenti e rivestimenti	17 g	4'452,60								
560	Pavimento industriale a spolvero eseguito con calcestruzz ... nza caratteristica, Rck 25 N/mm ² ...	15 g	1'696,91								
561	Pavimento in resine poliuretatiche autolivellante bicomponente spessore 2 mm	13 g	2'714,86								

ID	Nome attività	Durata	Importo	Marzo 2019	Aprile 2019	Maggio 2019	Giugno 2019	Luglio 2019	Agosto 2019	Settembre 2019	Ottob	
				04/03/11/03/18/03/25/03/01/04/08/04/15/04/22/04/29/04/06/05/13/05/20/05/27/05/03/06/10/06/17/06/24/06/01/07/08/07/15/07/22/07/29/07/05/08/12/08/19/08/26/08/02/09/09/09/16/09/23/09/30/09								
562	Rivestimento di pareti interne con piastrelle di ceramica ... lle norme UNI 159 gruppo BIII Da...	13 g	40,83									
563	Tetti e Lattonerie	19 g	1'344,77									
564	Bocchettoni in gomma EPDM a flangia quadrata intaccata e codolo di altezza 200 mm diametro da ...	19 g	23,16									
565	Sviluppo fino a cm 100 (taglio lamiera): in acciaio zincato da 8/10	6 g	1'133,76									
566	Diametro da 81 a 100 mm: in acciaio zincato preverniciato da 8/10	13 g	187,85									
567	Facciate continue e serramenti esterni	27 g	2'987,21									
568	Porta basculante singola per box auto con guide a soffitt ... profilato di acciaio Porta basculante sing...	10 g	713,29									
569	Porta per esterni con battente in acciaio in doppia lamie ... caldo verniciata a base di polivinilcloruro...	14 g	1'539,52									
570	Infissi in alluminio per finestre, portefinestre ad una o ... finestra a due battenti con dimesione mass...	8 g	734,40									
571	Porte interne	12 g	2'813,54									
572	Struttura metallica di sostegno, 700 x 2100 mm, per porte ... ra metallica di sostegno per porte scorrev...	12 g	371,25									
573	Porta scorrevole in legno con anta mobile tamburata e con bordi impiallacciati Noce tanganika	9 g	641,64									
574	Porta interna di legno di abete tamburata a struttura cel ... fisso Rivestimento in compensato in le...	6 g	1'800,65									
575	Impianto elettrico	17 g	7'429,36									
576	QUADRO ELETTRICO Q5 (A-QOFF) officina realizzato in carpe ... ere accessorie per installazi...	10 g	4'745,94									
577	PUNTO PRESA UNEL DA 10/16A Punto presa UNEL 10/16A con corrugato leggero	9 g	495,00									
578	PUNTO LUCE A DEVIATORE E INVERTITORE DA 10/A PER AMBIENTI ... 16 Punto luce a deviator...	8 g	704,96									
579	PUNTO PRESA DA 16/A Punto presa CEE 16A 220V 2P+T	9 g	280,55									
580	PUNTO PRESA DA 16/A Punto presa CEE 16A 220V 3P+T	15 g	323,55									
581	Plafoniera stagna con corpo in poliestere rinforzato e sc ... te, cablata e rifasata, IP 55 con reatt...	7 g	879,36									
582	PARCHEGGIO COPERTO 1	30 g	305'957,90									
583	Scavi e rinterri	11 g	1'665,36									
584	Rinterro con materiale di risulta proveniente da scavo Rinterro con materiale di risulta proveniente da scavo	11 g	1'665,36									
585	Strutture in c.a.	26 g	199'028,78									
586	Conglomerato cementizio fornito e posto in opera per oper ... cemento 32.5 R, eseguito secondo...	23 g	13'335,05									
587	Conglomerato cementizio fornito e posto in opera, a resis ... ima degli inert Classe di esposizione X...	8 g	20'865,76									
588	in elevazione: Classe di esposizione XC1-XC2 Rck 30 N/mmq	9 g	12'075,51									
589	Casseforme di qualunque tipo rette o centinate per getti ... merati cementizi semplici o armati per op...	8 g	10'246,98									
590	Casseforme di qualunque tipo rette o centinate per getti ... merati cementizi semplici o armati per op...	7 g	22'976,92									
591	Acciaio in barre per armature di conglomerato cementizio Acciaio in barre per armature	6 g	69'829,96									
592	Solaio misto di cemento armato e laterizio per strutture ... terizio con traliccio in ferro per alte...	12 g	49'698,60									
593	Tamponamenti esterni	10 g	38'723,16									
594	Muratura o tramezzatura faccia a vista con blocchi in cem ... idrorepellenti, di colore grigio, 20x50...	10 g	23'298,37									

ID	Nome attività	Durata	Importo	Marzo 2019	Aprile 2019	Maggio 2019	Giugno 2019	Luglio 2019	Agosto 2019	Settembre 2019	Ottob	
				04/03/11/03/18/03/25/03/01/04/08/04/15/04/22/04/29/04/06/05/13/05/20/05/27/05/03/06/10/06/17/06/24/06/01/07/08/07/15/07/22/07/29/07/05/08/12/08/19/08/26/08/02/09/09/09/16/09/23/09/30/09								
595	Muratura o tramezzatura di blocchi forati in calcestruzzo, 20x50 cm spessore 25 cm	8 g	15'424,79									
596	Massetti	9 g	7'126,12									
597	MASSETTO ISOLANTE IN CALCESTRUZZO CELLULARE Massetto isolante in calcestru...	9 g	7'126,12									
598	Impermeabilizzazioni ed isolamenti	6 g	20'823,08									
599	Manto impermeabile prefabbricato doppio strato costituito ... m, di cui la seconda con rivestime...	6 g	20'823,08									
600	Intonaci, rasature e tinteggiature	8 g	8'389,75									
601	Intonaco premiscelato di fondo per interni ed esterni, a ... lica ed inerti Intonaco premiscelato di fo...	8 g	8'389,75									
602	Pavimenti e rivestimenti	5 g	16'252,25									
603	Pavimento industriale a spolvero eseguito con calcestruzz ... nza caratteristica, Rck 25 N/mmq ...	5 g	16'252,25									
604	Tetti e Lattonerie	8 g	3'541,80									
605	sviluppo fino a cm 100 (taglio lamiera): in alluminio da 8/10	8 g	2'770,60									
606	Discendenti in acciaio inox da 8/10	6 g	771,20									
607	Facciate continue e serramenti esterni	5 g	4'475,84									
608	TELAI IN LAMIERA PRESSOPIEGATA ZINCATA Telai semplici con profilati di lamiera pressopiegata	5 g	4'475,84									
609	Opere in ferro	5 g	2'267,76									
610	Zincatura a caldo di manufatti in acciaio per la protezione ... mersione di strutture pesanti fino a...	5 g	2'267,76									
611	Impianto elettrico	4 g	3'664,00									
612	Plafoniera stagna con corpo in poliestere rinforzato e sc ... te, cablata e rifasata, IP 55 con reatt...	4 g	3'664,00									
613	PARCHEGGIO COPERTO 2	16 g	124'623,32									
614	Strutture in c.a.	14 g	25'006,90									
615	Conglomerato cementizio fornito e posto in opera per oper ... cemento 32.5 R, eseguito secondo...	13 g	1'595,56									
616	Conglomerato cementizio fornito e posto in opera, a resis ... ima degli inert Classe di esposizione X...	12 g	10'401,37									
617	Casseforme di qualunque tipo rette o centinate per getti ... merati cementizi semplici o armati per op...	7 g	3'232,57									
618	Acciaio in barre per armature di conglomerato cementizio Acciaio in barre per armature	11 g	9'777,40									
619	Strutture in acciaio	10 g	99'616,42									
620	Realizzazione di struttura a strallo in acciaio, costitui ... re colore commerciale, incassate all'interno ...	10 g	99'616,42									
621	CAMMINAMENTO COPERTO	10 g	39'147,75									
622	Strutture in c.a.	10 g	12'858,72									
623	Conglomerato cementizio fornito e posto in opera per oper ... cemento 32.5 R, eseguito secondo...	8 g	1'472,60									
624	Conglomerato cementizio fornito e posto in opera, a resis ... ima degli inert Classe di esposizione X...	5 g	4'103,24									
625	Casseforme di qualunque tipo rette o centinate per getti ... merati cementizi semplici o armati per op...	8 g	2'959,33									
626	Acciaio in barre per armature di conglomerato cementizio Acciaio in barre per armature	8 g	4'323,55									
627	Strutture in acciaio	9 g	26'289,03									

ID	Nome attività	Durata	Importo	Marzo 2019	Aprile 2019	Maggio 2019	Giugno 2019	Luglio 2019	Agosto 2019	Settembre 2019	Ottobre 2019	
				04/03/11/03/18/03/25/03/01/04/08/04/15/04/22/04/29/04/06/05/13/05/20/05/27/05/03/06/10/06/17/06/24/06/01/07/08/07/15/07/22/07/29/07/05/08/12/08/19/08/26/08/02/09/09/09/16/09/23/09/30/09								
628	Realizzazione di struttura semplice in acciaio, costituiti ... re colore commerciale, incass...	9 g	26'289,03									
629	DISTRIBUTORE CARBURANTI	5 g	123'577,85									
630	Piazzali, parcheggi scoperti ed aree a verde	5 g	123'577,85									
631	Fornitura e posa in opera di distributore di carburanti c ... i rete elettrosaldata e fibre. pensilina in accia...	5 g	123'577,85									
632	AUTOLAVAGGIO	7 g	67'603,84									
633	Impianto elettrico	7 g	3'227,99									
634	QUADRO ELETTRICO Q7 (QAutolavaggio) realizzato in carpent ... ere accessorie ...	7 g	3'227,99									
635	Piazzali, parcheggi scoperti ed aree a verde	5 g	64'375,85									
636	Fornitura e posa in opera di autolavaggio tipo "ALMAECO" ... impianto di depurazione acque ref...	5 g	64'375,85									
637	RISERVETTA	8 g	24'619,24									
638	Scavi e rinterri	7 g	439,20									
639	SCAVO DI SBANCAMENTO in rocce sciolte (argilla, sabbia, g ... lo, terreno vegetale e simili o con trova...	7 g	439,20									
640	Strutture in c.a.	7 g	4'455,88									
641	Conglomerato cementizio fornito e posto in opera per oper ... cemento 32.5 R, eseguito secondo...	5 g	691,63									
642	Conglomerato cementizio fornito e posto in opera, a resis ... ima degli inert Classe di esposizione X...	5 g	833,49									
643	Casseforme di qualunque tipo rette o centinate per getti ... merati cementizi semplici o armati per op...	5 g	1'573,55									
644	Acciaio in barre per armature di conglomerato cementizio Acciaio in barre per armature	6 g	1'357,21									
645	Strutture in acciaio	6 g	13'277,45									
646	Realizzazione di struttura semplice in acciaio, costituiti ... re colore commerciale, incass...	6 g	13'277,45									
647	Massetti	5 g	989,91									
648	Strato di fondazione in misto granulare stabilizzato con ... zione in misto granulare stabilizzato ...	5 g	584,54									
649	Conglomerato cementizio fornito e posto in opera per oper ... cemento 32.5 R, eseguito secondo...	3 g	405,37									
650	Opere in ferro	6 g	5'456,80									
651	TELAI IN PROFILATI DI FERRO Telai semplici in ferro eseguiti con profilati	5 g	690,84									
652	FORNITURA E POSA IN OPERA DI RECINZIONE METALLICA ALTA 1, ... ONTANTI A TRALICCI...	6 g	4'344,48									
653	Zincatura a caldo di manufatti in acciaio per la protezio ... mersione di strutture pesanti fino a...	5 g	421,48									
654	SISTEMAZIONI ESTERNE E VIABILITA'	27 g	1'596'284,61									
655	Diaframmi/paratie e tiranti	9 g	645'833,07									
656	con elementi in cemento armato accostati fra loro: dello spessore di 100 cm	5 g	330'536,66									
657	Acciaio in barre per armature di conglomerato cementizio Acciaio in barre per armature	4 g	270'482,80									
658	Casseforme di qualunque tipo rette o centinate per getti ... merati cementizi semplici o armati per op...	7 g	13'095,06									
659	Conglomerato cementizio fornito e posto in opera, a resis ... ima degli inert Classe di esposizione X...	6 g	20'459,12									
660	GEOCOMPOSITI AD ELEVATA CAPACITÀ DRENANTE Geocomposito con singolo geotessile...	6 g	5'307,64									

ID	Nome attività	Durata	Importo	Marzo 2019	Aprile 2019	Maggio 2019	Giugno 2019	Luglio 2019	Agosto 2019	Settembre 2019	Ottob
				04/03/11/03/18/03/25/03/01/04/08/04/15/04/22/04/29/04/06/05/13/05/20/05/27/05/03/06/10/06/17/06/24/06/01/07/08/07/15/07/22/07/29/07/05/08/12/08/19/08/26/08/02/09/09/16/09/23/09/30/09							
661	Esecuzione drenaggio orizzontale con ghiaia o ciottoloni di cava locale Spessore oltre cm 10	7 g	5'951,79								
662	Muri di contenimento e recinzioni	9 g	662'650,64								
663	in terreni autosostenenti con resistenza alla compressione inferiore a 60 kg/cmq; per diame...	5 g	4'942,20								
664	Acciaio in barre per armature di conglomerato cementizio Acciaio in barre per armature	4 g	8'860,48								
665	in elevazione: Classe di esposizione XC1-XC2 Rck 30 N/mmq	3 g	5'037,94								
666	Casseforme di qualunque tipo rette o centinate per getti ... merati cementizi semplici o armati per op...	5 g	8'692,21								
667	Scavo a sezione obbligatoria, fino alla profondità di 2 m, c ... lo, terreno vegetale e simili o con trovanti fino...	3 g	7'211,41								
668	Trasporto a rifiuto di materiale proveniente da lavori di ... terra effettuata con autocarri per trasporti fin...	5 g	8'211,22								
669	Conferimento ad impianto autorizzato di recupero di mater ... R 170504 come da offerta a seguito...	4 g	2'169,81								
670	Conglomerato cementizio fornito e posto in opera per oper ... cemento 32.5 R, eseguito secondo...	4 g	19'056,38								
671	Conglomerato cementizio fornito e posto in opera, a resis ... ima degli inert Classe di esposizione X...	4 g	126'465,61								
672	in elevazione: Classe di esposizione XC1-XC2 Rck 30 N/mmq	6 g	100'315,86								
673	Casseforme di qualunque tipo rette o centinate per getti ... merati cementizi semplici o armati per op...	7 g	138'302,29								
674	Acciaio in barre per armature di conglomerato cementizio Acciaio in barre per armature	4 g	210'876,27								
675	Esecuzione drenaggio orizzontale con ghiaia o ciottoloni di cava locale Spessore oltre cm 10	6 g	9'053,41								
676	GEOCOMPOSITI AD ELEVATA CAPACITÀ DRENANTE Geocomposito con singolo geotessile...	4 g	13'455,55								
677	Piazzali, parcheggi scoperti ed aree a verde	27 g	287'800,90								
678	Formazione del tappeto erboso con preparazione meccanica ... ura/vangatura, erpicatura) per superf...	5 g	3'120,00								
679	Pavimento drenante in masselli autobloccanti forati in ma ... o, riempiti con terreno vegetale e semina ...	3 g	20'160,50								
680	Stesa e modellazione di terra di coltivo: operazione meccanica	5 g	12'731,70								
681	Semina a spaglio manuale su superficie piana o inclinata, ... io di semi di specie erbacee selezion...	6 g	845,96								
682	Messa a dimora di piante cedrus atlantica glauca	6 g	1'211,34								
683	Tessuto multi filamento in Poliestere ad alto modulo , ac ... e ad alto modulo , accoppiato ad un geotess...	5 g	4'547,84								
684	Strato di fondazione in misto granulare stabilizzato con ... zione in misto granulare stabilizzato ...	6 g	1'220,38								
685	Fornitura e posa in opera di manto in erba sintetica di t ... pelle, totalmente non irritante a contatto con ...	8 g	15'720,32								
686	Fornitura e posa in opera di coppia di porte per calcio a ... 49, completa di reti, ganci, ecc. come...	10 g	1'252,35								
687	Pavimento industriale a spolvero eseguito con calcestruzz ... nza caratteristica, Rck 25 N/mmq ...	8 g	7'959,21								
688	TELAI IN PROFILATI DI FERRO Telai semplici in ferro eseguiti con profilati	8 g	16'461,70								
689	Recinzione da pannello grigliato Recinzione da pannello grigliato	9 g	45'532,25								
690	FORNITURA E POSA IN OPERA DI RECINZIONE METALLICA ALTA 1, ... ONTANTI A TRALICCI...	8 g	9'309,60								
691	Zincatura a caldo di manufatti in acciaio per la protezio ... mersione di strutture pesanti fino a...	8 g	10'043,15								
692	Conglomerato cementizio fornito e posto in opera per oper ... cemento 32.5 R, eseguito secondo...	9 g	5'763,60								
693	Cordone prefabbricato da cm 8,10x25x100 Cordone prefabbricato da cm 14,16x25x100	7 g	31'688,90								

ID	Nome attività	Durata	Importo	Marzo 2019	Aprile 2019	Maggio 2019	Giugno 2019	Luglio 2019	Agosto 2019	Settembre 2019	Ottob
				04/03/11/03/18/03/25/03/01/04/08/04/15/04/22/04/29/04/06/05/13/05/20/05/27/05/03/06/10/06/17/06/24/06/01/07/08/07/15/07/22/07/29/07/05/08/12/08/19/08/26/08/02/09/09/16/09/23/09/30/09							
694	Manto impermeabile prefabbricato costituito da membrana b ... a in filo continuo di poliestere ...	8 g	6'426,00								
695	Masselli di calcestruzzo vibrocompresso a doppio strato, ... parti I, II, III finitura superiore stand...	13 g	18'486,00								
696	Strato di fondazione in misto granulare stabilizzato con ... zione in misto granulare stabilizzato ...	10 g	7'910,31								
697	Conglomerato bituminoso per strato di collegamento (binde ... OMERATO BITUMINOSO TRADIZION...	8 g	35'752,67								
698	Conglomerato bituminoso per strato di usura (tappetino) CONGLOMERATO BITUMINOSO ...	6 g	27'982,36								
699	FORNITURA E POSA DI SOSTEGNI TUBOLARI Fornitura e posa in opera di sostegni tubolari alte...	6 g	659,96								
700	FORNITURA E POSA IN OPERA DI SEGNALE DI PARCHEGGIO Fornit ... frangenza classe I...	7 g	168,68								
701	FORNITURA E POSA IN OPERA DI SEGNALI DI PERICOLO TRIANGOLARI In lamiera di ferro da ...	6 g	99,69								
702	FORNITURA E POSA IN OPERA DI SEGNALE DI USO DI CORSIE In lamiera di alluminio 25/10...	10 g	126,23								
703	FORNITURA E POSA IN OPERA DI SEGNALI DI FERMARSI E DARE PRECEDENZA In lamiera...	5 g	46,46								
704	FORNITURA E POSA IN OPERA DI SEGNALE DI SENSO UNICO In lamiera di ferro 10/10, rifrange...	5 g	52,48								
705	FORNITURA E POSA IN OPERA DI SEGNALE DI DIREZIONE In lamiera di ferro 10/10 di dimensi...	6 g	869,28								
706	FORNITURA E POSA IN OPERA DI SEGNALI DI DIVIETO E OBBLIGO In lamiera di ferro da 10/10...	7 g	121,80								
707	SEGNALETICA ORIZZONTALE CON VERNICE RIFRANGENTE Per nuovo impianto, vernice...	8 g	255,78								
708	SEGNALETICA ORIZZONTALE IN TERMOSPRUZZATO E TERMOCOLATO Per stri...	10 g	1'274,40								
709	IMPIANTI COMUNI	47 g	794'585,41								
710	Impianti speciali	12 g	40'181,56								
711	CUSTODIA DA ESTERNO PER TELECAMERA custodia da esterno per telecamera	5 g	4'290,40								
712	CUSTODIA DA ESTERNO PER TELECAMERA custodia da esterno per telecamera	5 g	6'006,56								
713	TELECAMERA CCD BIANCO E NERO SENSORE 1/2" Telecamera CCD bianco e nero	5 g	14'566,44								
714	CAVO OTTICO PER INTERNO/ESTERNO TIPO "TUBO SFUSO" 4 fibre armatura non metallica	5 g	7'230,00								
715	PASSARELLA ASOLATA DA mm 75 Da mm 200	4 g	6'372,00								
716	CUSTODIA DA ESTERNO PER TELECAMERA custodia da esterno per telecamera	10 g	1'716,16								
717	Impianto elettrico	28 g	528'703,85								
718	con sistema di raffreddamento ad aria e ad acqua: servizio continuo 720 kVA, servizio emergenza ...	10 g	143'859,51								
719	Prezzo addizionale per autocommutatore rete - gruppo, per ... kVA: servizio continuo 800 k...	9 g	12'327,48								
720	PALO RASTREMATO O CONICO CON BRACCIO ZINCATO d2=127; d1= 60; l= 8800; h=8000; kg=...	6 g	17'715,96								
721	Apparecchio illuminante per palo stradale tipo LED da 75W - 90W	6 g	11'461,68								
722	POZZETTO DI RACCORDO PEDONALE 60x60x60 cm	11 g	2'062,08								
723	DISPERSORE A CROCE IN PROFILATO DI ACCIAIO ZINCATO A CALDO lunghezza 1,5 m	13 g	11'808,16								
724	CORDA IN RAME NUDO, IN OPERA COMPLETA DI MORSETTI E CAPIC ... A, TUBAZI...	8 g	12'730,00								
725	FORNITURA E POSA IN OPERA DI CHIUSUNI IN MATERIALE COMPOSITO 600 x 600 classe B 125	8 g	7'790,40								
726	CORDA IN RAME NUDO, IN OPERA COMPLETA DI MORSETTI E CAPIC ... A, TUBAZI...	6 g	12'730,00								

ID	Nome attività	Durata	Importo	Marzo 2019	Aprile 2019	Maggio 2019	Giugno 2019	Luglio 2019	Agosto 2019	Settembre 2019	Ottobre 2019	
				04/03/11/03/18/03/25/03/01/04/08/04/15/04/22/04/29/04/06/05/13/05/20/05/27/05/03/06/10/06/17/06/24/06/01/07/08/07/15/07/22/07/29/07/05/08/12/08/19/08/26/08/02/09/09/09/16/09/23/09/30/09								
727	CAVIDOTTO FLESSIBILE CORRUGATO A DOPPIA PARETE Diametro mm 90	6 g	5'160,00									
728	QUADRO ELETTRICO BASSA TENSIONE Q1 (QGBT) realizzato in c ... ere accessorie ...	7 g	64'296,35									
729	QUADRO ELETTRICO Q6 (A-QCARB) realizzato in carpenteria m ... ere accessorie per installazion...	10 g	3'227,87									
730	QUADRO ELETTRICO Q2 (A-ILL QEXT) realizzato in carpenteria m ... ere accessorie per installazion...	7 g	3'860,35									
731	QUADRO ELETTRICO Q4 (QAcquePiovane) realizzato in carpenteria m ... ere accessorie ...	10 g	3'860,37									
732	QUADRO ELETTRICO Q10 (QGVVF) realizzato in carpenteria m ... ere accessorie per installazion...	10 g	3'672,72									
733	TUBO FLESSIBILE SERIE LEGGERA Diametro mm 25	14 g	153,00									
734	Struttura prefabbricata per cabina di trasformazione MT/ ... tto per dare il lavoro eseguito a perfetta reg...	6 g	29'888,21									
735	tensione primaria 12 kV: potenza 1250 kVA	8 g	54'182,52									
736	Accessori per trasformatori: termometro a quadrante	15 g	810,72									
737	Accessori per trasformatori: sistema di ventilazione forzata, per aumento della potenza nominale fi	14 g	5'595,54									
738	Scomparto Misure, 24 kV, completo con sezionatore terra (ST): 630 A, 3 TV, 3 fusibili	9 g	11'628,27									
739	Scomparto Protezione generale, trafo o partenza, con interruttore manovra rotativo (IMR) 24 kV, 16 kA, ...	9 g	7'921,27									
740	Scomparto Protezione generale, trafo o partenza, a doppio ... esafluoruro o a volume d'olio ridotto: 24 ...	4 g	16'352,17									
741	Scomparto Protezione generale, trafo o partenza, a doppio ... esafluoruro o a volume d'olio ridotto: 24 ...	5 g	16'352,17									
742	Scomparto risalita sbarre con 6 isolatori portanti 24 kV: 630 A	5 g	5'276,20									
743	Scomparto protezione generale con sezionatore rotativo, i ... ccanico fra apparecchi di manovra e ...	7 g	23'496,75									
744	POZZETTO DI RACCORDO PEDONALE 60x60x60 cm	10 g	3'150,40									
745	CORDA IN RAME NUDO, IN OPERA COMPLETA DI MORSETTI E CAPIC ... A, TUBAZI...	10 g	3'819,00									
746	FORNITURA E POSA IN OPERA DI CHIUSUNI IN MATERIALE COMPOSITO 600 x 600 classe B 125	15 g	11'902,00									
747	CORDA IN RAME NUDO, IN OPERA COMPLETA DI MORSETTI E CAPIC ... A, TUBAZI...	11 g	3'819,00									
748	CAVIDOTTO FLESSIBILE CORRUGATO A DOPPIA PARETE Diametro mm 90	8 g	11'635,80									
749	Fornitura e posa in opera di stazione di ricarica per ve ... 3 secondo IEC 61851-1, potenza 7,4 kW (...)	6 g	5'005,30									
750	Plafoniera stagna con corpo in poliestere rinforzato e sc ... te, cablata e rifasata, IP 55 con reatt...	6 g	999,60									
751	TUBO FLESSIBILE SERIE LEGGERA Diametro mm 25	6 g	153,00									
752	Impianto idrico/sanitario	13 g	13'262,45									
753	Scavo a sezione obbligata, fino alla profondità di 2 m, c ... lo, terreno vegetale e simili o con trovanti fino...	5 g	352,56									
754	TUBI IN POLIETILENE PE 80 PFA 8 Tubazione del diametro esterno 63 mm spessore 3,8 mm	5 g	1'466,40									
755	TUBI IN POLIETILENE PE 80 PFA 8 Tubazione del diametro esterno 50 mm spessore 3,0 mm	11 g	1'727,10									
756	POZZETTO DI RACCORDO PEDONALE SIFONATO 50x50x50 cm	8 g	55,61									
757	RINFIANCO DI TUBAZIONI Rinfianco di tubazioni e pozzetti eseguito a macchina	8 g	199,37									
758	Rinterro con materiale di risulta proveniente da scavo	7 g	438,91									
759	Scavo a sezione obbligata, fino alla profondità di 2 m, c ... lo, terreno vegetale e simili o con trovanti fino...	4 g	352,56									

ID	Nome attività	Durata	Importo	Marzo 2019	Aprile 2019	Maggio 2019	Giugno 2019	Luglio 2019	Agosto 2019	Settembre 2019	Ottot
				04/03/11/03/18/03/25/03/01/04/08/04/15/04/22/04/29/04/06/05/13/05/20/05/27/05/03/06/10/06/17/06/24/06/01/07/08/07/15/07/22/07/29/07/05/08/12/08/19/08/26/08/02/09/09/09/16/09/23/09/30/09							
760	TUBI DI ACCIAIO SENZA SALDATURA CON RIVESTIMENTO BITUMINOSO del diametro di...	6 g	2'914,60								
761	RINFIANCO DI TUBAZIONI Rinfianco di tubazioni e pozzetti eseguito a macchina	9 g	199,37								
762	Rinterro con materiale di risulta proveniente da scavo Rinterro con materiale di risulta proveniente da scavo	8 g	438,91								
763	TUBI IN POLIETILENE MULTISTATO CORAZZATO PE 100 PFA 16 Tubazione del diametro esterno...	12 g	4'337,00								
764	GIUNTO DIELETRICO FILETTATO PER MONTANTI GAS Giunto dielettrico per montanti ...	8 g	121,55								
765	CHIAVE DI CONDOTTA DI SICUREZZA Chiave per montanti gas di diametro 3"	7 g	130,71								
766	TUBI DI ACCIAIO SENZA SALDATURA CON RIVESTIMENTO BITUMINOSO del diametro di...	6 g	527,80								
767	Impianto antincendio	8 g	8'042,70								
768	TUBI IN POLIETILENE PE 80 PFA 8 Tubazione del diametro esterno 63 mm spessore 3,8 mm	6 g	789,60								
769	TUBI DI ACCIAIO RIVESTITI IN POLIETILENE ESTERNO E MALTA INTERNA Tubazione diame...	8 g	7'253,10								
770	Impianto fognario	29 g	204'394,85								
771	Scavo a sezione obbligata, fino alla profondità di 2 m, c ... lo, terreno vegetale e simili o con trovanti fino...	12 g	12'551,81								
772	Tubazione per condotte di scarico in polietilene strutturato ad alta densità DN 200 mm e d im/min ...	19 g	9'916,04								
773	TUBAZIONE IN PE-AD CORRUGATA RIGIDITA' 8 kN/mq DN 160 mm e d im/min 135 mm	9 g	1'596,47								
774	Tubazione per condotte di scarico in polietilene strutturato ad alta densità DN 250 mm e d im/min ...	12 g	3'284,51								
775	Tubazione per condotte di scarico in polietilene strutturato ad alta densità DN 400 mm e d im/min ...	8 g	5'360,55								
776	Tubazione per condotte di scarico in polietilene strutturato ad alta densità DN 500 mm e d im/min ...	3 g	4'628,91								
777	POZZETTO DI RACCORDO PEDONALE SIFONATO 80x80x80 cm	15 g	10'838,88								
778	ANELLI DI PROLUNGA PER POZZETTI PEDONALI 80x80x85 cm	10 g	7'001,96								
779	ANELLI DI PROLUNGA PER POZZETTI PEDONALI 80x80x25 cm	7 g	2'128,24								
780	SOLETTA DI COPERTURA PREFABBRICATA IN CALCESTRUZZO ARMATO Dimensioni Esterne ...	8 g	18'627,18								
781	FORNITURA E POSA DI CHIUSUNI IN GHISA SFEROIDALE A FORMA ... e posa di chius...	4 g	23'562,00								
782	RINFIANCO DI TUBAZIONI Rinfianco di tubazioni e pozzetti eseguito a macchina	6 g	4'762,85								
783	Rinterro con materiale di risulta proveniente da scavo Rinterro con materiale di risulta proveniente da scavo	8 g	11'787,11								
784	Canaletta di drenaggio in calcestruzzo, per lo smaltiment ... e meteoriche superficiali Da cm 20x...	8 g	10'940,58								
785	Fornitura e posa in opera di chiusini e griglie in ghisa ... n ghisa grigia lamellare perlitica di qualsi...	8 g	12'285,00								
786	Impianto di accumulo e riutilizzo delle acque piovane, in ... ricavata dal listino Regione Campania 2...	9 g	21'835,80								
787	Vasca disoletrice in calcestruzzo prefabbricato completa ... ricavata dal Listino Regione Campa...	8 g	4'683,10								
788	Impianto di trattamento acque di Prima Pioggia , realizza ... EN ISO 9001:2008 certificato IC...	8 g	23'715,62								
789	TUBO IN PVC SERIE 302 PER COLONNE VERTICALI Tubo in PVC rigido da mm 160	11 g	2'856,00								
790	TUBO IN PVC SERIE 302 PER COLONNE VERTICALI Tubo in PVC rigido da mm 125	7 g	6'904,00								
791	Trasporto a rifiuto di materiale proveniente da lavori di ... terra effettuata con autocarri per trasporti fin...	13 g	5'128,24								

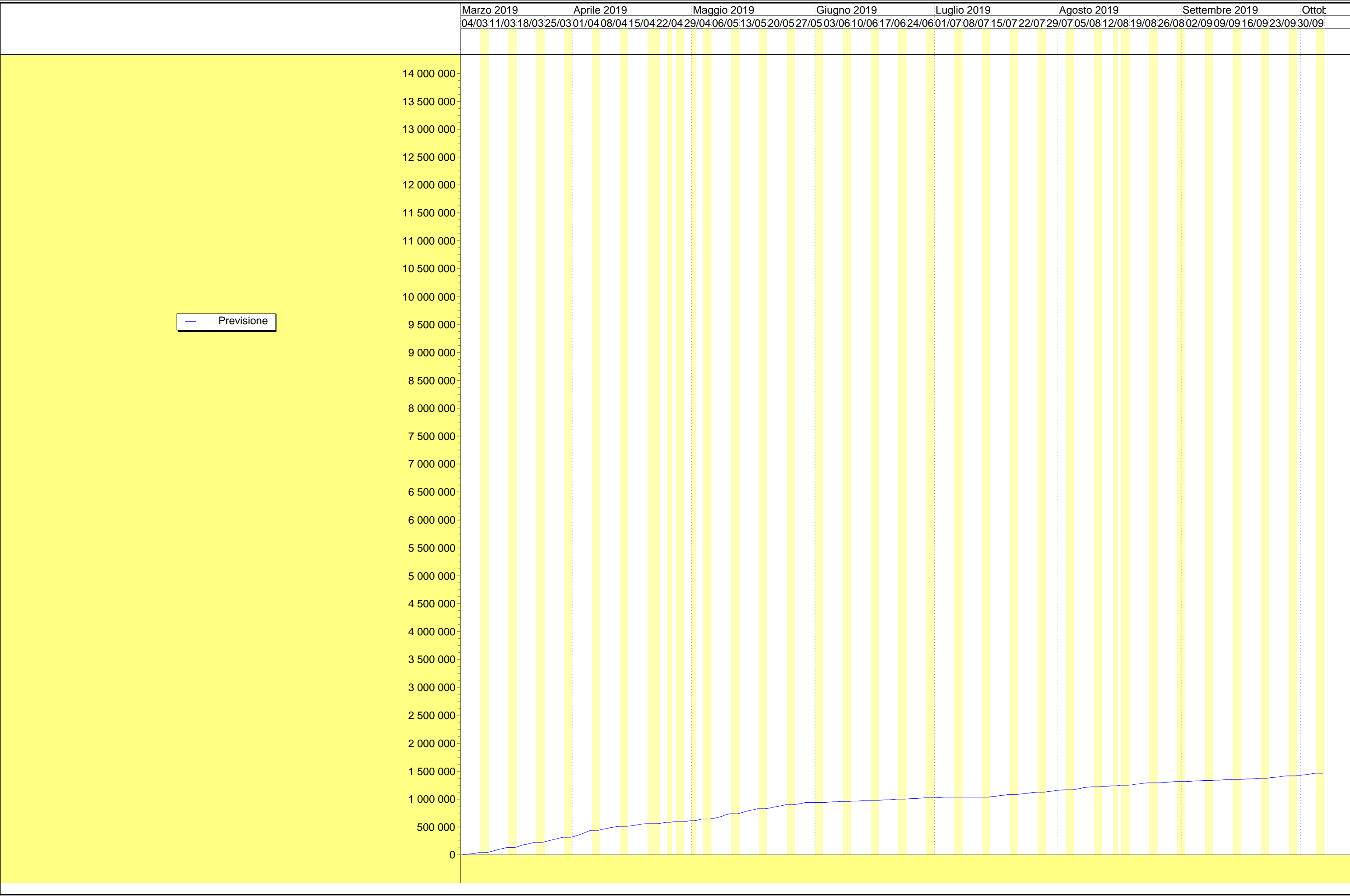



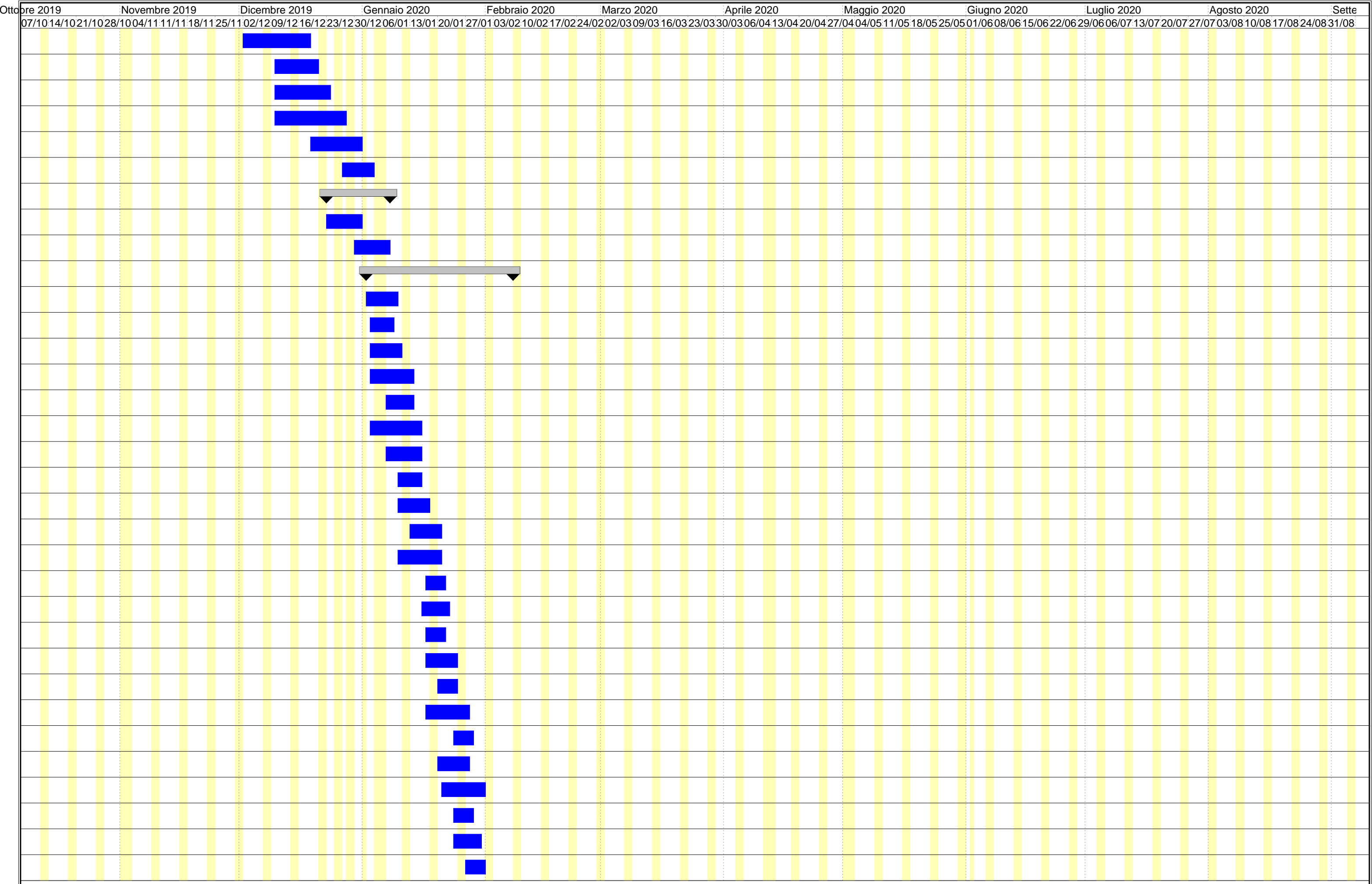

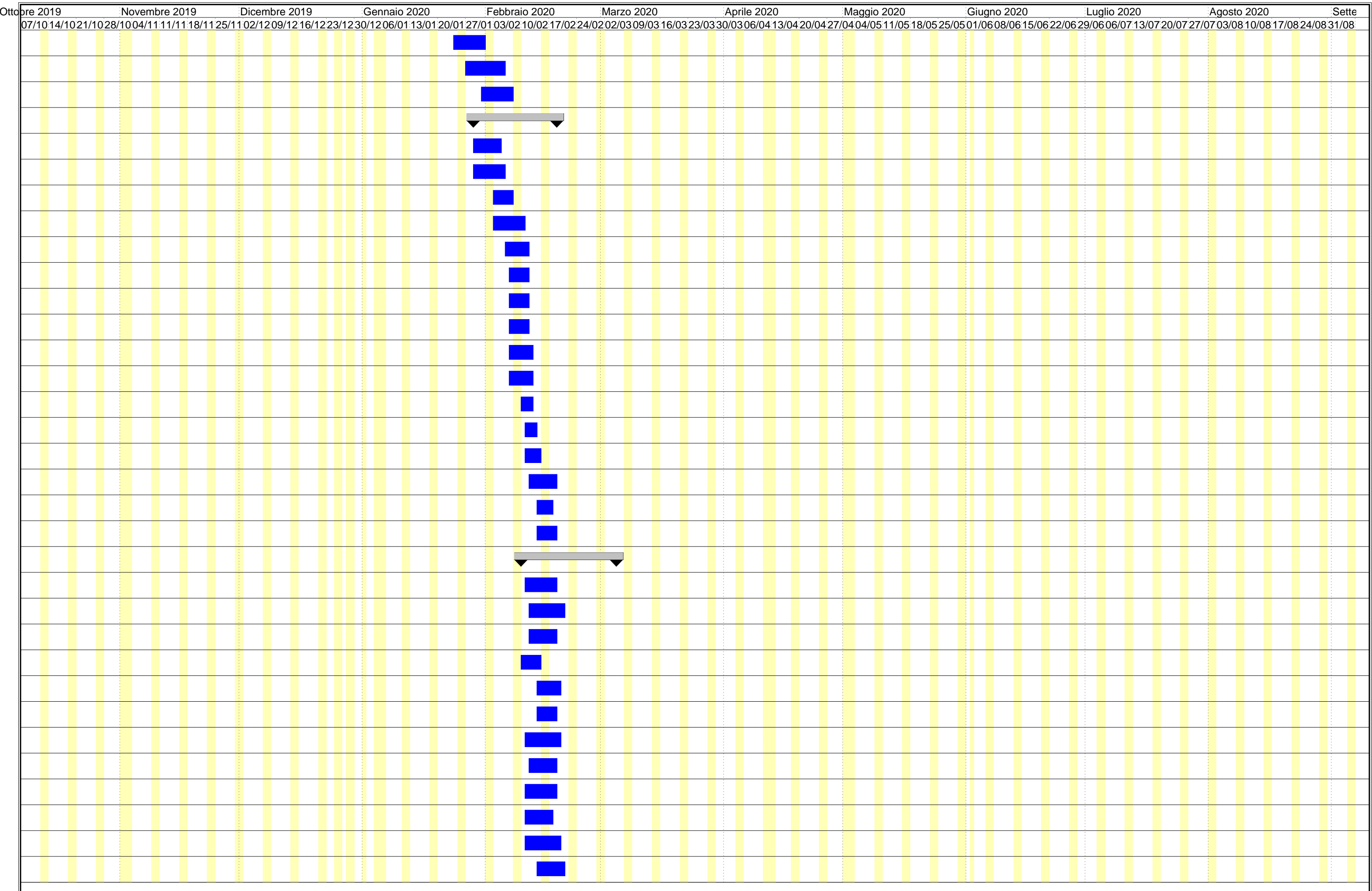

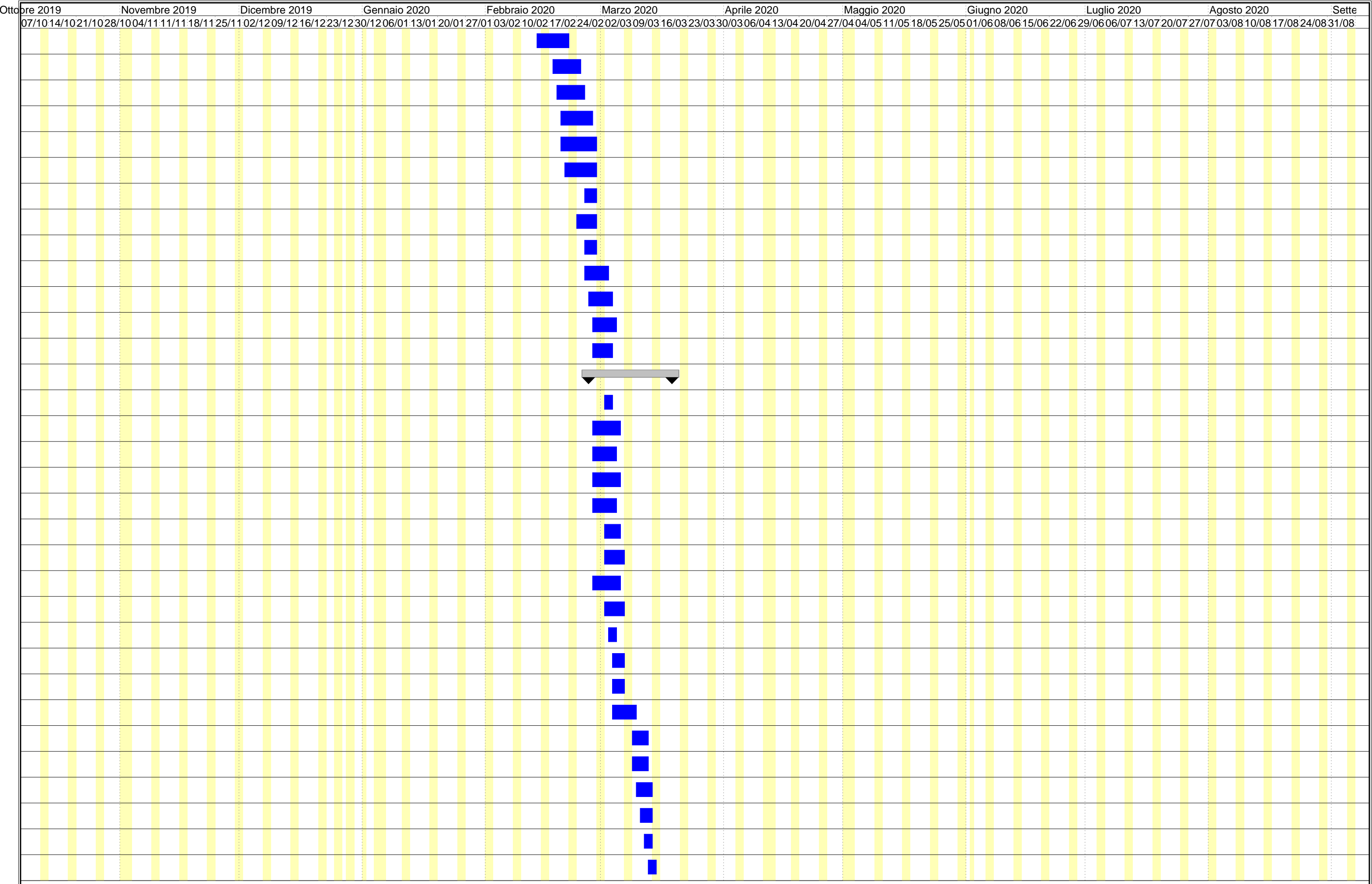

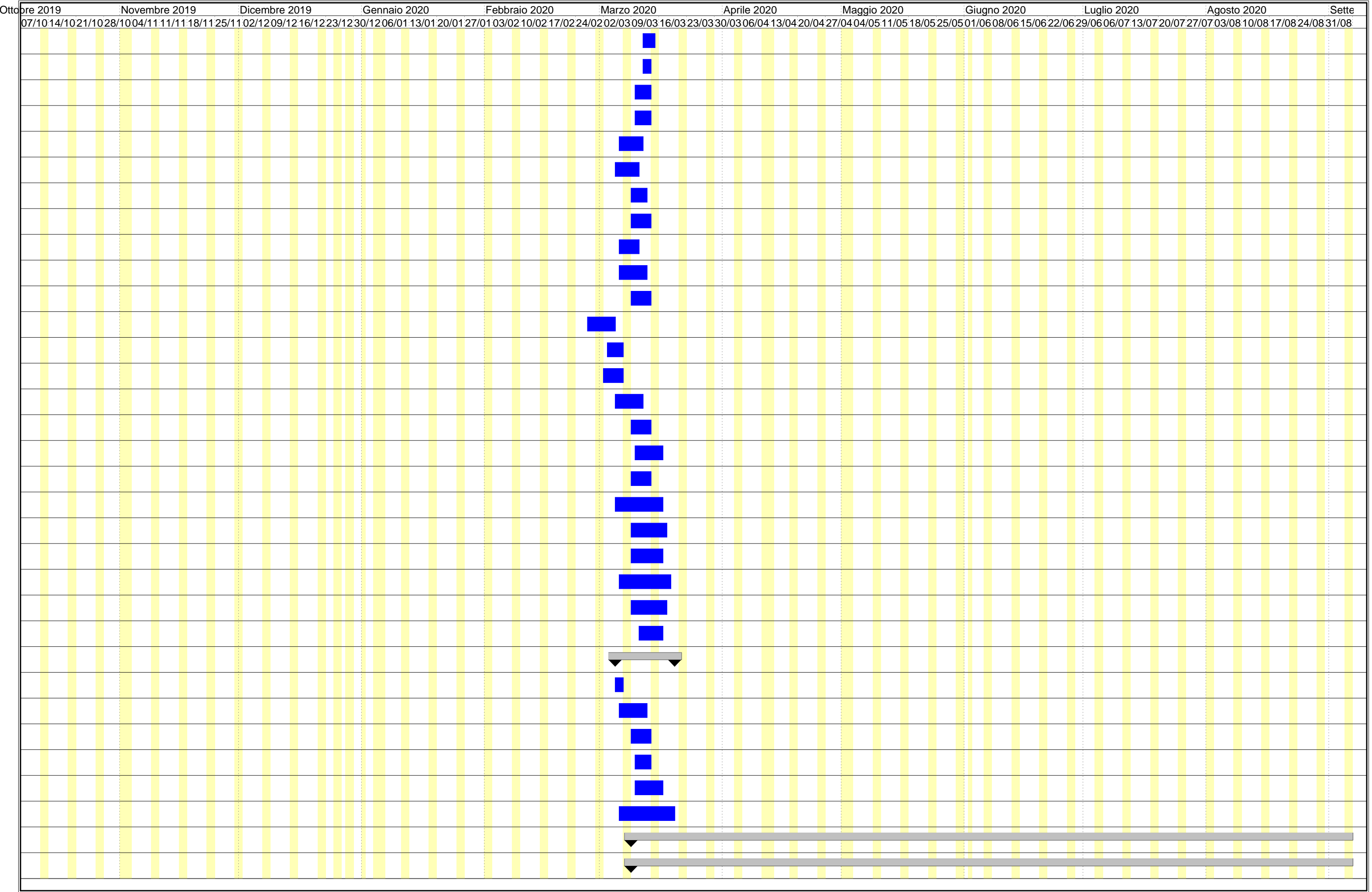

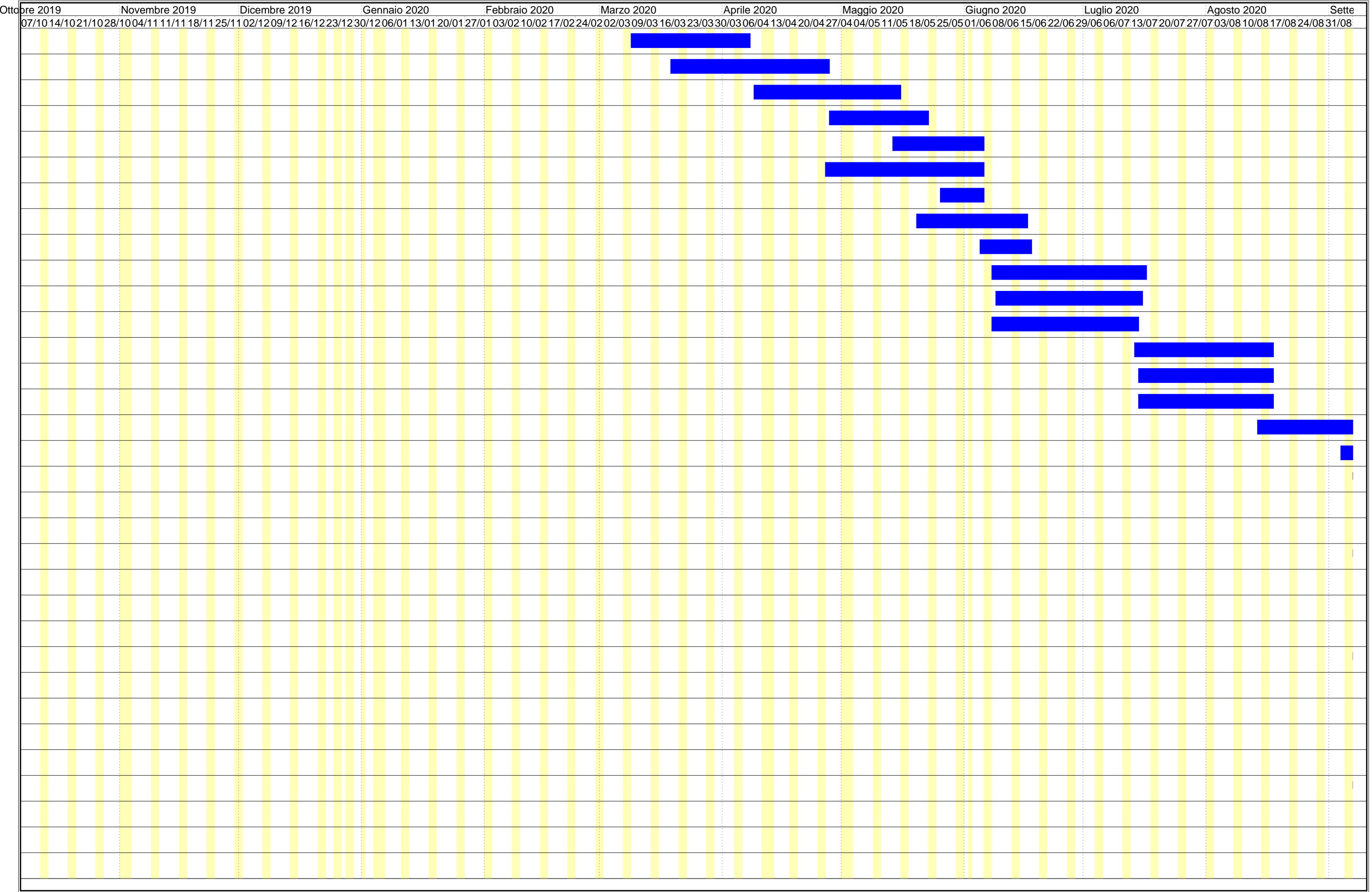

Ottobre 2019	Novembre 2019	Dicembre 2019	Gennaio 2020	Febbraio 2020	Marzo 2020	Aprile 2020	Maggio 2020	Giugno 2020	Luglio 2020	Agosto 2020	Sette																																				
07/10	14/10	21/10	28/10	04/11	11/11	18/11	25/11	02/12	09/12	16/12	23/12	30/12	06/01	13/01	20/01	27/01	03/02	10/02	17/02	24/02	03/03	09/03	16/03	23/03	30/03	06/04	13/04	20/04	27/04	04/05	11/05	18/05	25/05	01/06	08/06	15/06	22/06	29/06	06/07	13/07	20/07	27/07	03/08	10/08	17/08	24/08	31/08

Ottobre 2019 Novembre 2019 Dicembre 2019 Gennaio 2020 Febbraio 2020 Marzo 2020 Aprile 2020 Maggio 2020 Giugno 2020 Luglio 2020 Agosto 2020 Sette
07/10/14/10 21/10 28/10 04/11 11/11 18/11 25/11 02/12 09/12 16/12 23/12 30/12 06/01 13/01 20/01 27/01 03/02 10/02 17/02 24/02 02/03 09/03 16/03 23/03 30/03 06/04 13/04 20/04 27/04 04/05 11/05 18/05 25/05 01/06 08/06 15/06 22/06 29/06 06/07 13/07 20/07 27/07 03/08 10/08 17/08 24/08 31/08

Ottobre 2019	Novembre 2019	Dicembre 2019	Gennaio 2020	Febbraio 2020	Marzo 2020	Aprile 2020	Maggio 2020	Giugno 2020	Luglio 2020	Agosto 2020	Sette
07/10/14/1021/1028/1004/11/11/11/18/1125/1102/1209/1216/1223/1230/1206/0113/0120/0127/0103/0210/0217/0224/0202/0309/0316/0323/0330/0306/0413/0420/0427/0404/0511/0518/0525/0501/0608/0615/0622/0629/0606/0713/0720/0727/0703/0810/0817/0824/0831/08											

Ottobre 2019 Novembre 2019 Dicembre 2019 Gennaio 2020 Febbraio 2020 Marzo 2020 Aprile 2020 Maggio 2020 Giugno 2020 Luglio 2020 Agosto 2020 Sette

07/10/14/1021/1028/1004/11/11/11/18/1125/1102/1209/1216/1223/1230/1206/0113/0120/0127/0103/0210/0217/0224/0202/0309/0316/0323/0330/0306/0413/0420/0427/0404/0511/0518/0525/0501/0608/0615/0622/0629/0606/0713/0720/0727/0703/0810/0817/0824/0831/08

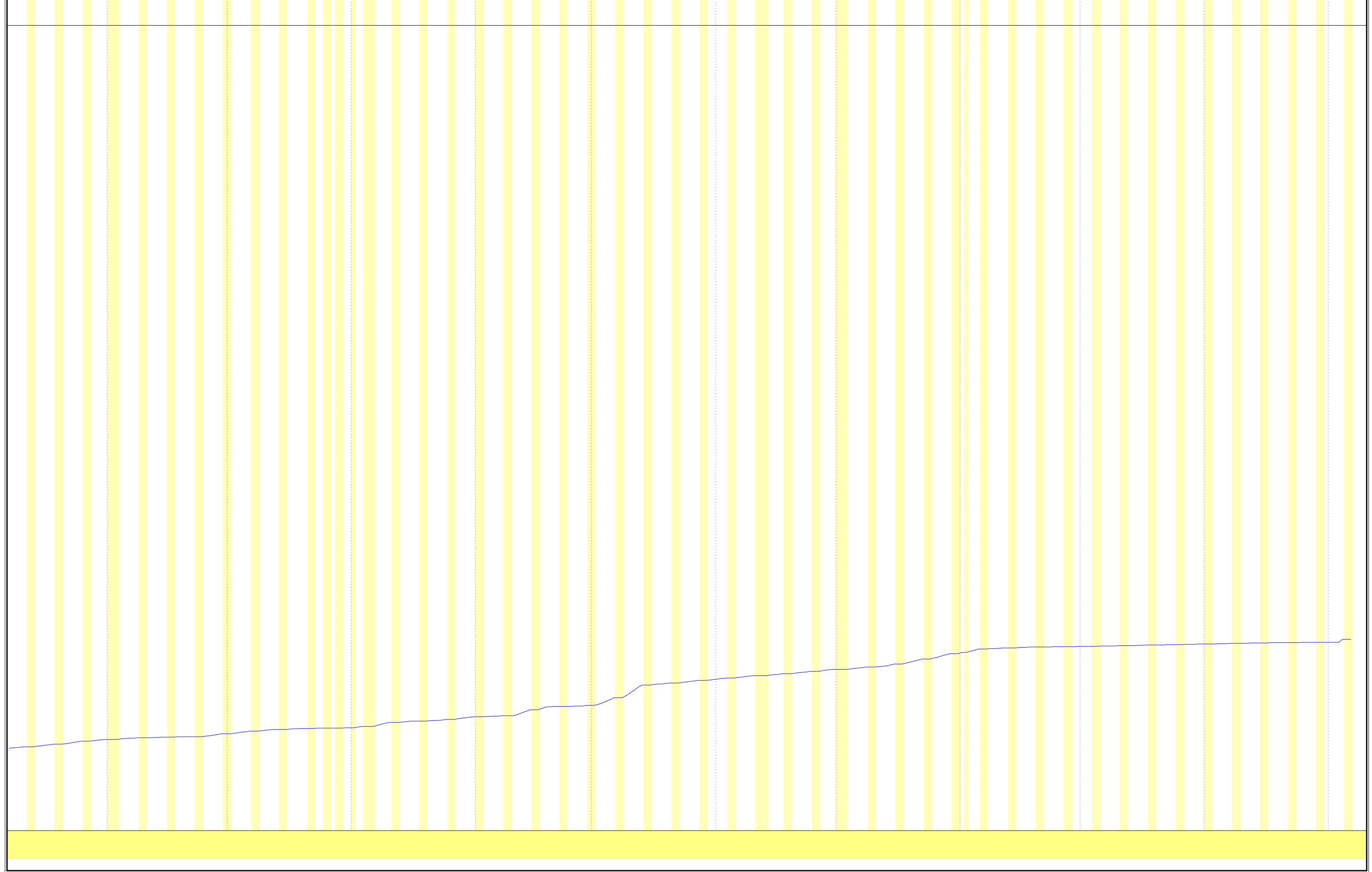

Settembre 2020 Ottobre 2020 Novembre 2020 Dicembre 2020 Gennaio 2021 Febbraio 2021 Marzo 2021 Aprile 2021 Maggio 2021 Giugno 2021 Luglio 2021 Agosto

07/09/14/09 21/09 28/09 05/10 12/10 19/10 26/10 02/11 09/11 16/11 23/11 30/11 07/12 14/12 21/12 28/12 04/01 11/01 18/01 25/01 01/02 08/02 15/02 22/02 01/03 08/03 15/03 22/03 29/03 05/04 12/04 19/04 26/04 03/05 10/05 17/05 24/05 31/05 07/06 14/06 21/06 28/06 05/07 12/07 19/07 26/07 02/08

Settembre 2020	Ottobre 2020	Novembre 2020	Dicembre 2020	Gennaio 2021	Febbraio 2021	Marzo 2021	Aprile 2021	Maggio 2021	Giugno 2021	Luglio 2021	Agosto 2021
07/09/14/09 21/09 28/09	05/10/12/10 19/10 26/10	02/11/09/11 16/11 23/11	30/11/07/12 14/12 21/12 28/12	04/01/11/01 18/01 25/01	01/02/08/02 15/02 22/02	01/03/08/03 15/03 22/03 29/03	05/04/12/04 19/04 26/04	03/05/10/05 17/05 24/05 31/05	07/06/14/06 21/06 28/06	05/07/12/07 19/07 26/07	02/08/09/08

Settembre 2020					Ottobre 2020					Novembre 2020					Dicembre 2020					Gennaio 2021					Febbraio 2021					Marzo 2021					Aprile 2021					Maggio 2021					Giugno 2021					Luglio 2021					Agosto 2021				
07/09/20	14/09/20	21/09/20	28/09/20	05/10/20	12/10/20	19/10/20	26/10/20	02/11/20	09/11/20	16/11/20	23/11/20	30/11/20	07/12/20	14/12/20	21/12/20	28/12/20	04/01/21	11/01/21	18/01/21	25/01/21	01/02/21	08/02/21	15/02/21	22/02/21	01/03/21	08/03/21	15/03/21	22/03/21	29/03/21	05/04/21	12/04/21	19/04/21	26/04/21	03/05/21	10/05/21	17/05/21	24/05/21	31/05/21	07/06/21	14/06/21	21/06/21	28/06/21	05/07/21	12/07/21	19/07/21	26/07/21	02/08/21												

Settembre 2020 Ottobre 2020 Novembre 2020 Dicembre 2020 Gennaio 2021 Febbraio 2021 Marzo 2021 Aprile 2021 Maggio 2021 Giugno 2021 Luglio 2021 Agost

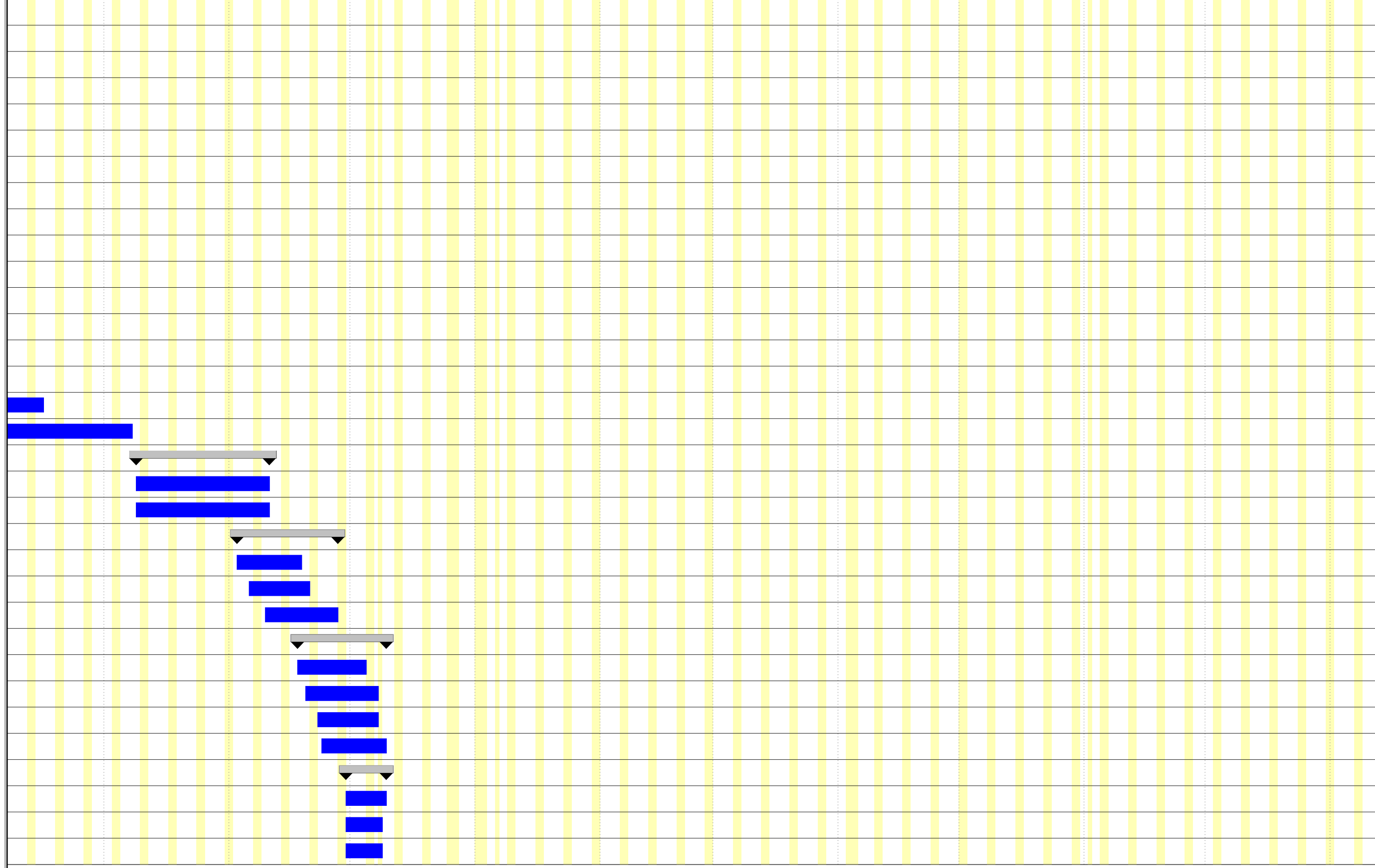

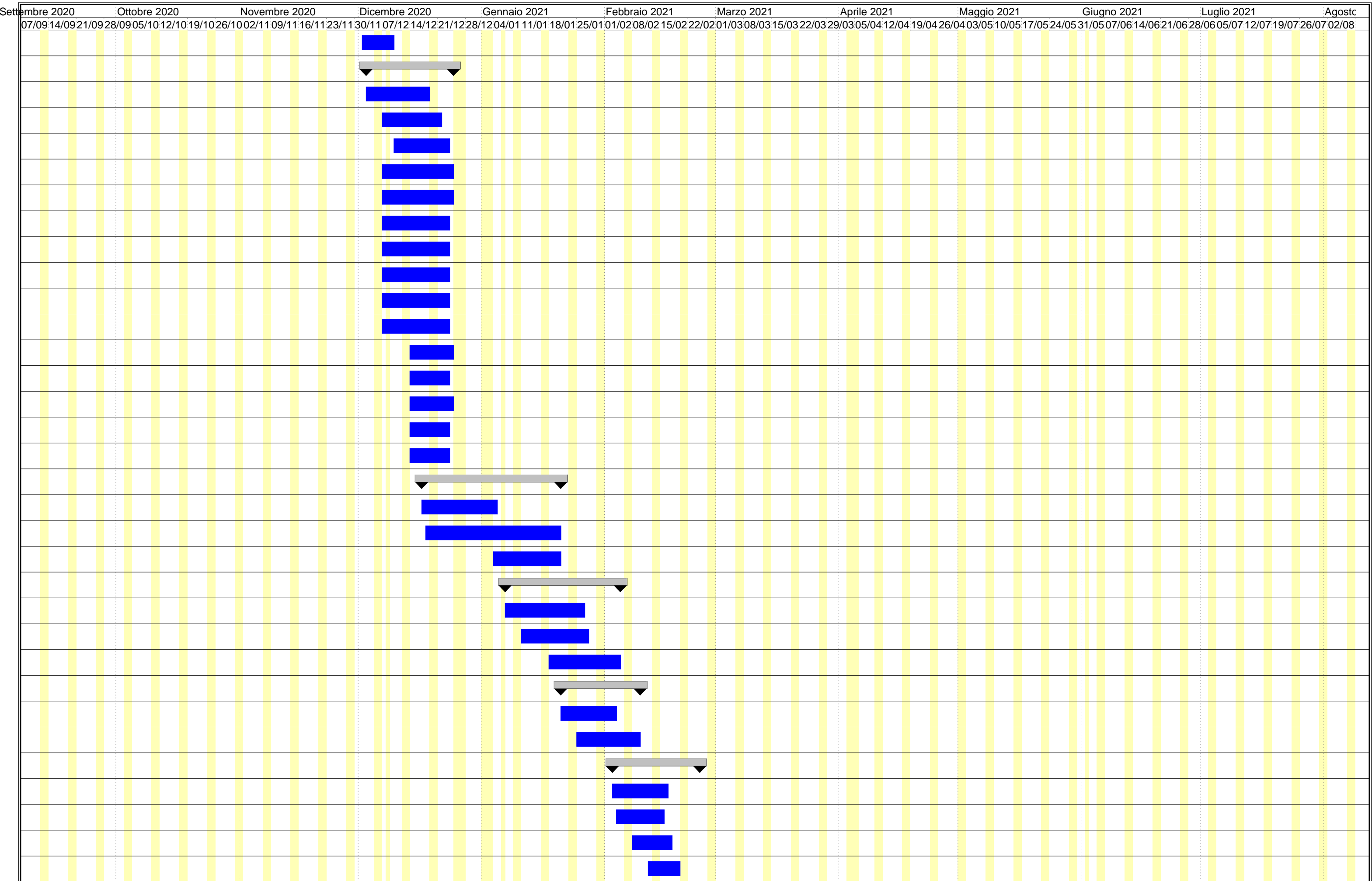

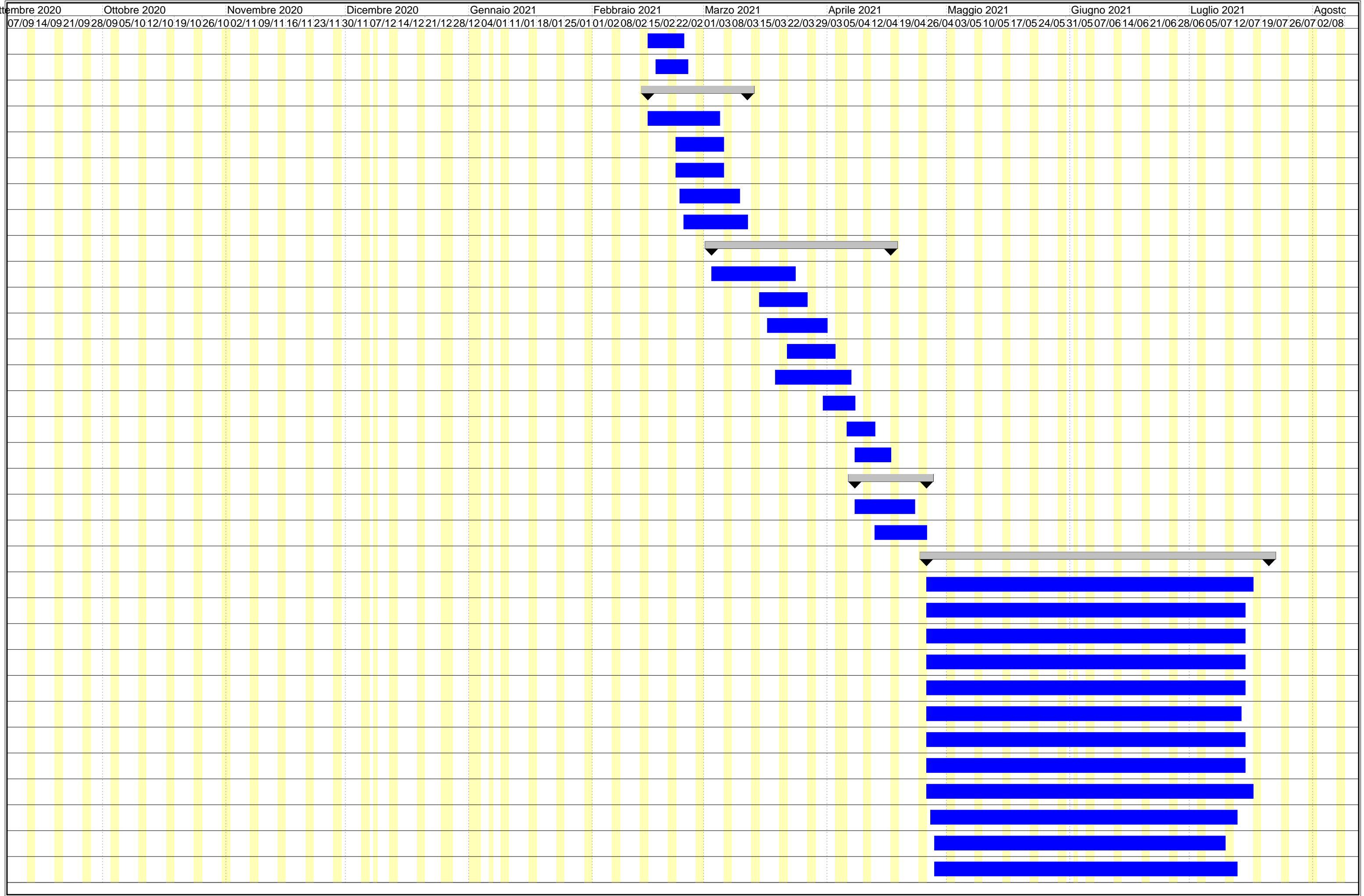

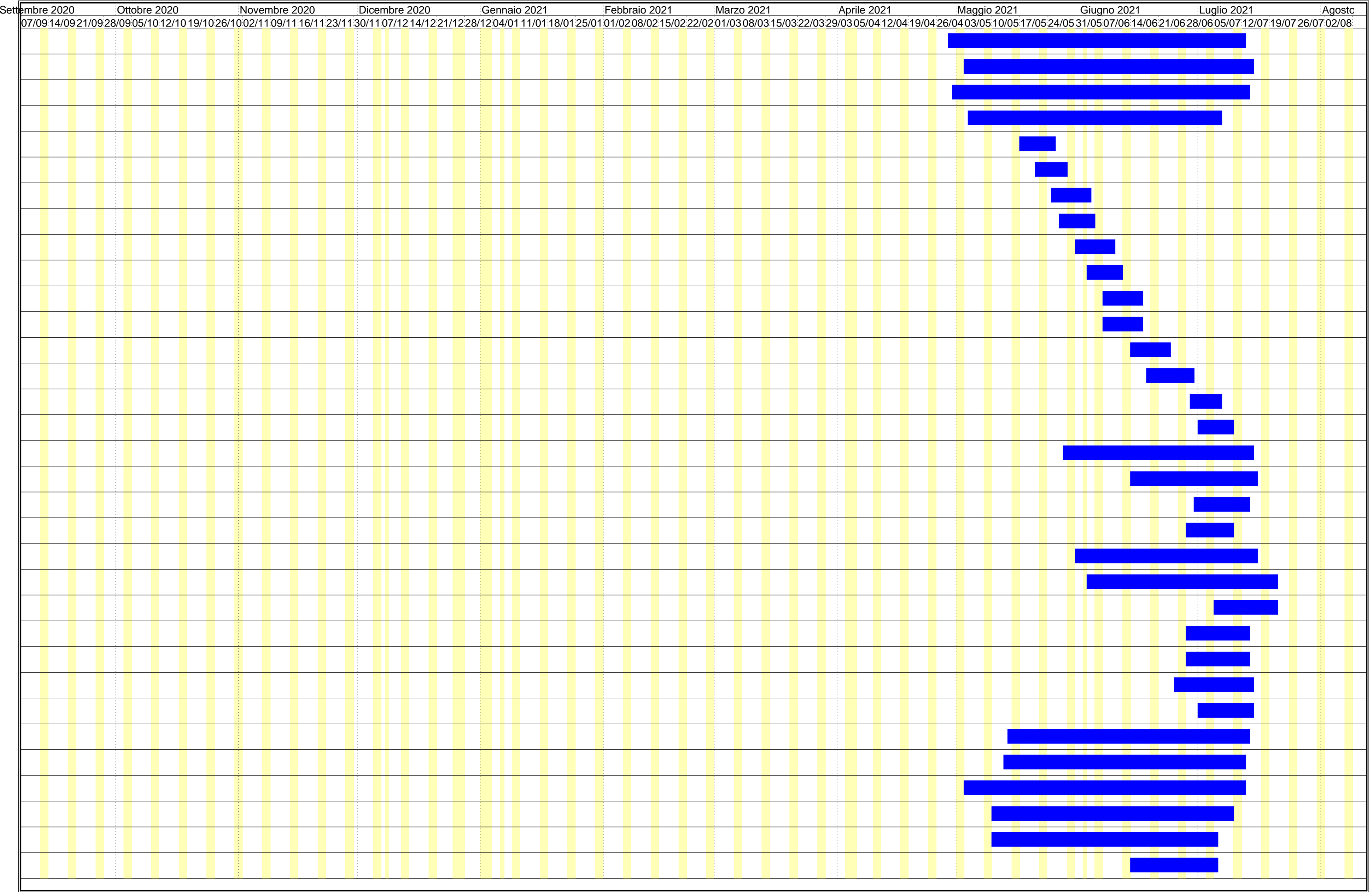

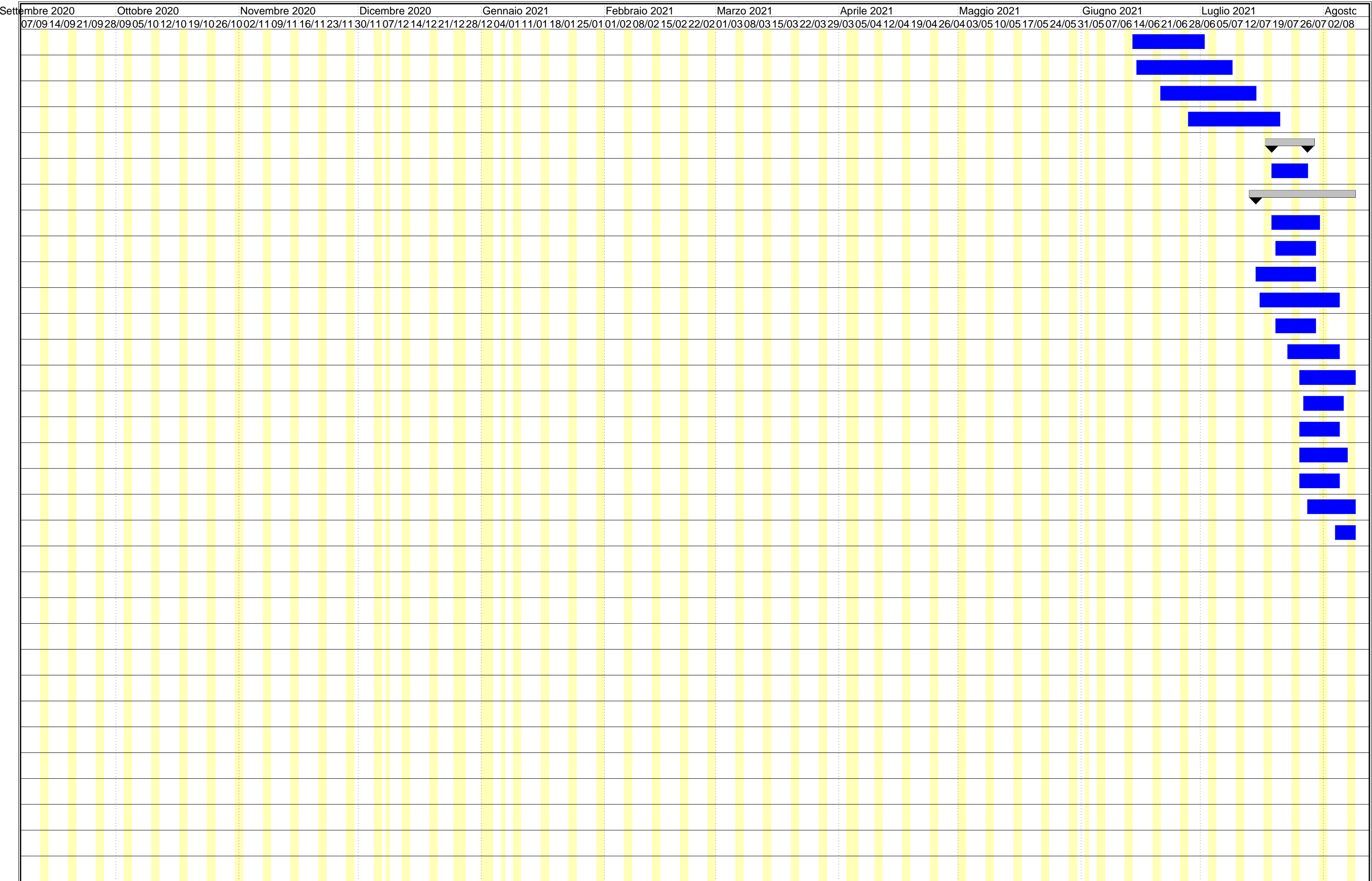

Settembre 2020	Ottobre 2020	Novembre 2020	Dicembre 2020	Gennaio 2021	Febbraio 2021	Marzo 2021	Aprile 2021	Maggio 2021	Giugno 2021	Luglio 2021	Agosto
----------------	--------------	---------------	---------------	--------------	---------------	------------	-------------	-------------	-------------	-------------	--------

07/09	14/09	21/09	28/09	05/10	12/10	19/10	26/10	02/11	09/11	16/11	23/11	30/11	07/12	14/12	21/12	28/12	04/01	11/01	18/01	25/01	01/02	08/02	15/02	22/02	01/03	08/03	15/03	22/03	29/03	05/04	12/04	19/04	26/04	03/05	10/05	17/05	24/05	31/05	07/06	14/06	21/06	28/06	05/07	12/07	19/07	26/07	02/08
-------	-------	-------	-------	-------	-------	-------	-------	-------	-------	-------	-------	-------	-------	-------	-------	-------	-------	-------	-------	-------	-------	-------	-------	-------	-------	-------	-------	-------	-------	-------	-------	-------	-------	-------	-------	-------	-------	-------	-------	-------	-------	-------	-------	-------	-------	-------	-------

Settembre 2020	Ottobre 2020	Novembre 2020	Dicembre 2020	Gennaio 2021	Febbraio 2021	Marzo 2021	Aprile 2021	Maggio 2021	Giugno 2021	Luglio 2021	Agosto												
07/09/14/09	21/09/28/09	05/10/12/10	19/10/26/10	02/11/09/11	16/11/23/11	30/11/07/12	14/12/21/12	28/12/04/01	11/01/18/01	25/01/01/02	08/02/15/02	22/02/01/03	08/03/15/03	22/03/29/03	05/04/12/04	19/04/26/04	03/05/10/05	17/05/24/05	31/05/07/06	14/06/21/06	28/06/05/07	12/07/19/07	26/07/02/08

Settembre 2020 Ottobre 2020 Novembre 2020 Dicembre 2020 Gennaio 2021 Febbraio 2021 Marzo 2021 Aprile 2021 Maggio 2021 Giugno 2021 Luglio 2021 Agost

07/09/14/09 21/09 28/09 05/10 12/10 19/10 26/10 02/11 09/11 16/11 23/11 30/11 07/12 14/12 21/12 28/12 04/01 11/01 18/01 25/01 01/02 08/02 15/02 22/02 01/03 08/03 15/03 22/03 29/03 05/04 12/04 19/04 26/04 03/05 10/05 17/05 24/05 31/05 07/06 14/06 21/06 28/06 05/07 12/07 19/07 26/07 02/08

Settembre 2020 Ottobre 2020 Novembre 2020 Dicembre 2020 Gennaio 2021 Febbraio 2021 Marzo 2021 Aprile 2021 Maggio 2021 Giugno 2021 Luglio 2021 Agosto

07/09/14/09/21/09/28/09/05/10/12/10/19/10/26/10/02/11/09/11/16/11/23/11/30/11/07/12/14/12/21/12/28/12/04/01/11/01/18/01/25/01/01/02/08/02/15/02/22/02/01/03/08/03/15/03/22/03/29/03/05/04/12/04/19/04/26/04/03/05/10/05/17/05/24/05/31/05/07/06/14/06/21/06/28/06/05/07/12/07/19/07/26/07/02/08/

Settembre 2020 Ottobre 2020 Novembre 2020 Dicembre 2020 Gennaio 2021 Febbraio 2021 Marzo 2021 Aprile 2021 Maggio 2021 Giugno 2021 Luglio 2021 Agosto 2021

07/09 14/09 21/09 28/09 05/10 12/10 19/10 26/10 02/11 09/11 16/11 23/11 30/11 07/12 14/12 21/12 28/12 04/01 11/01 18/01 25/01 01/02 08/02 15/02 22/02 01/03 08/03 15/03 22/03 29/03 05/04 12/04 19/04 26/04 03/05 10/05 17/05 24/05 31/05 07/06 14/06 21/06 28/06 05/07 12/07 19/07 26/07 02/08

Settembre 2020	Ottobre 2020	Novembre 2020	Dicembre 2020	Gennaio 2021	Febbraio 2021	Marzo 2021	Aprile 2021	Maggio 2021	Giugno 2021	Luglio 2021	Agosto 2021																																				
07/09	14/09	21/09	28/09	05/10	12/10	19/10	26/10	02/11	09/11	16/11	23/11	30/11	07/12	14/12	21/12	28/12	04/01	11/01	18/01	25/01	01/02	08/02	15/02	22/02	01/03	08/03	15/03	22/03	29/03	05/04	12/04	19/04	26/04	03/05	10/05	17/05	24/05	31/05	07/06	14/06	21/06	28/06	05/07	12/07	19/07	26/07	02/08

Settembre 2020 Ottobre 2020 Novembre 2020 Dicembre 2020 Gennaio 2021 Febbraio 2021 Marzo 2021 Aprile 2021 Maggio 2021 Giugno 2021 Luglio 2021 Agosto 2021

07/09/14/09/21/09/28/09/05/10/12/10/19/10/26/10/02/11/09/11/16/11/23/11/30/11/07/12/14/12/21/12/28/12/04/01/11/01/18/01/25/01/01/02/08/02/15/02/22/02/01/03/08/03/15/03/22/03/29/03/05/04/12/04/19/04/26/04/03/05/10/05/17/05/24/05/31/05/07/06/14/06/21/06/28/06/05/07/12/07/19/07/26/07/02/08

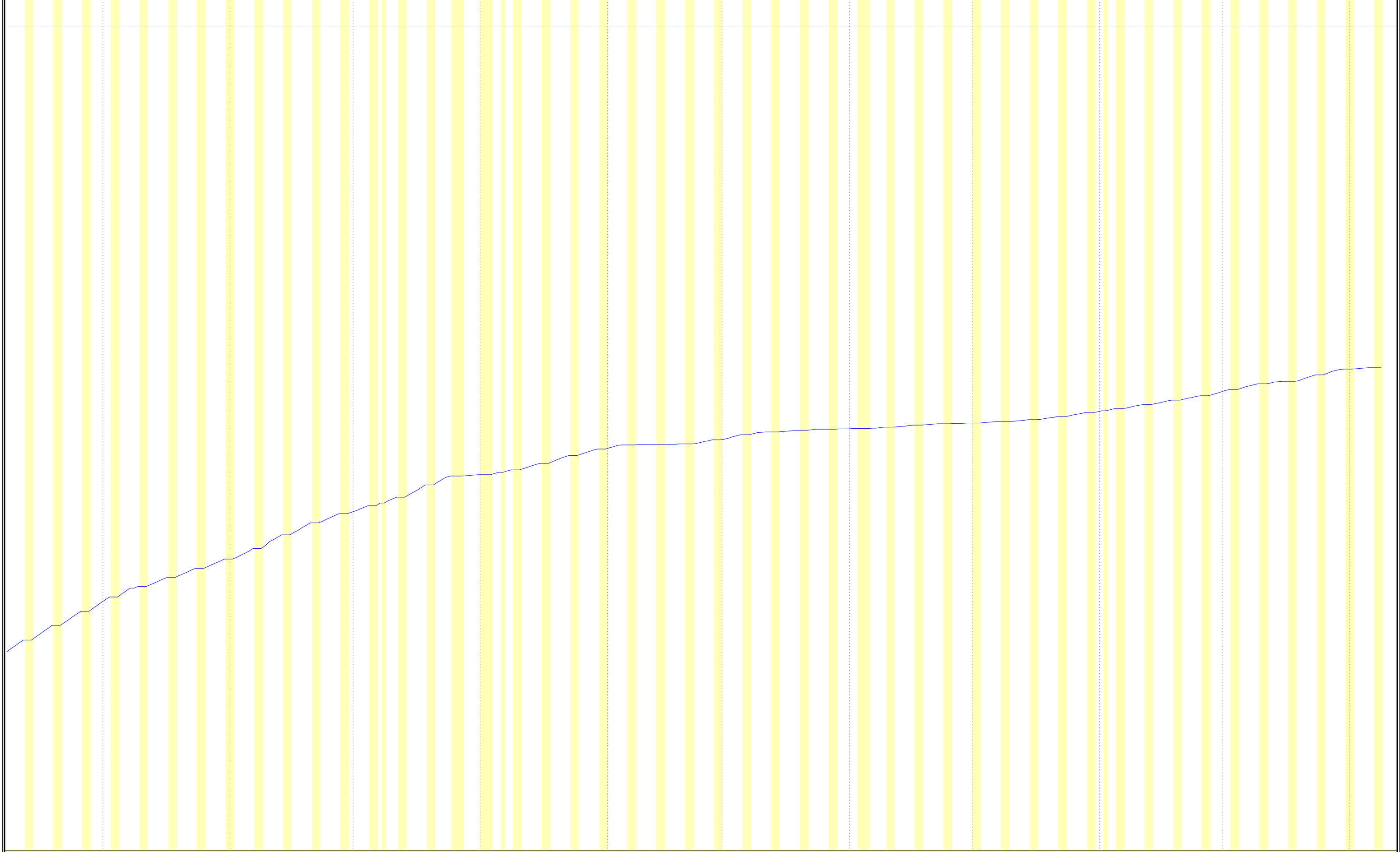

Agosto 2021	Settembre 2021	Ottobre 2021	Novembre 2021	Dicembre 2021	Gennaio 2022	Febbraio 2022	Marzo 2022	Aprile 2022	Maggio 2022	Giugno 2022	Luglio 2022
09/08/16/08/23/08/30/08/06/09/13/09/20/09/27/09/04/10/11/10/18/10/25/10/01/11/08/11/15/11/22/11/29/11/06/12/13/12/20/12/27/12/03/01/10/01/17/01/24/01/31/01/07/02/14/02/21/02/28/02/07/03/14/03/21/03/28/03/04/04/11/04/18/04/25/04/02/05/09/05/16/05/23/05/30/05/06/06/13/06/20/06/27/06/04/07/											

osto 2021 Settembre 2021 Ottobre 2021 Novembre 2021 Dicembre 2021 Gennaio 2022 Febbraio 2022 Marzo 2022 Aprile 2022 Maggio 2022 Giugno 2022 Luglio 2022

09/08	16/08	23/08	30/08	06/09	13/09	20/09	27/09	04/10	11/10	18/10	25/10	01/11	08/11	15/11	22/11	29/11	06/12	13/12	20/12	27/12	03/01	10/01	17/01	24/01	31/01	07/02	14/02	21/02	28/02	07/03	14/03	21/03	28/03	04/04	11/04	18/04	25/04	02/05	09/05	16/05	23/05	30/05	06/06	13/06	20/06	27/06	04/07
-------	-------	-------	-------	-------	-------	-------	-------	-------	-------	-------	-------	-------	-------	-------	-------	-------	-------	-------	-------	-------	-------	-------	-------	-------	-------	-------	-------	-------	-------	-------	-------	-------	-------	-------	-------	-------	-------	-------	-------	-------	-------	-------	-------	-------	-------	-------	-------

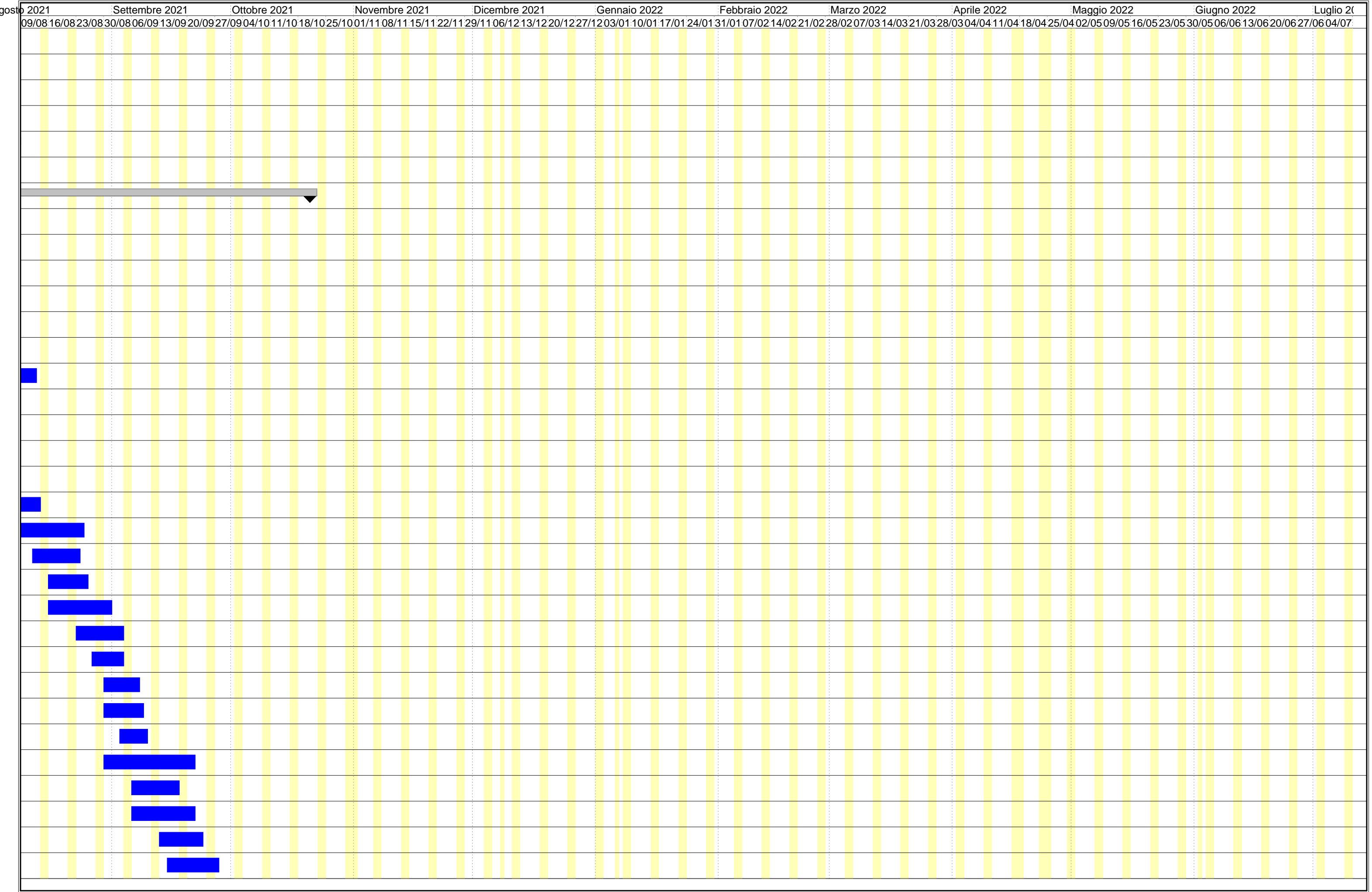

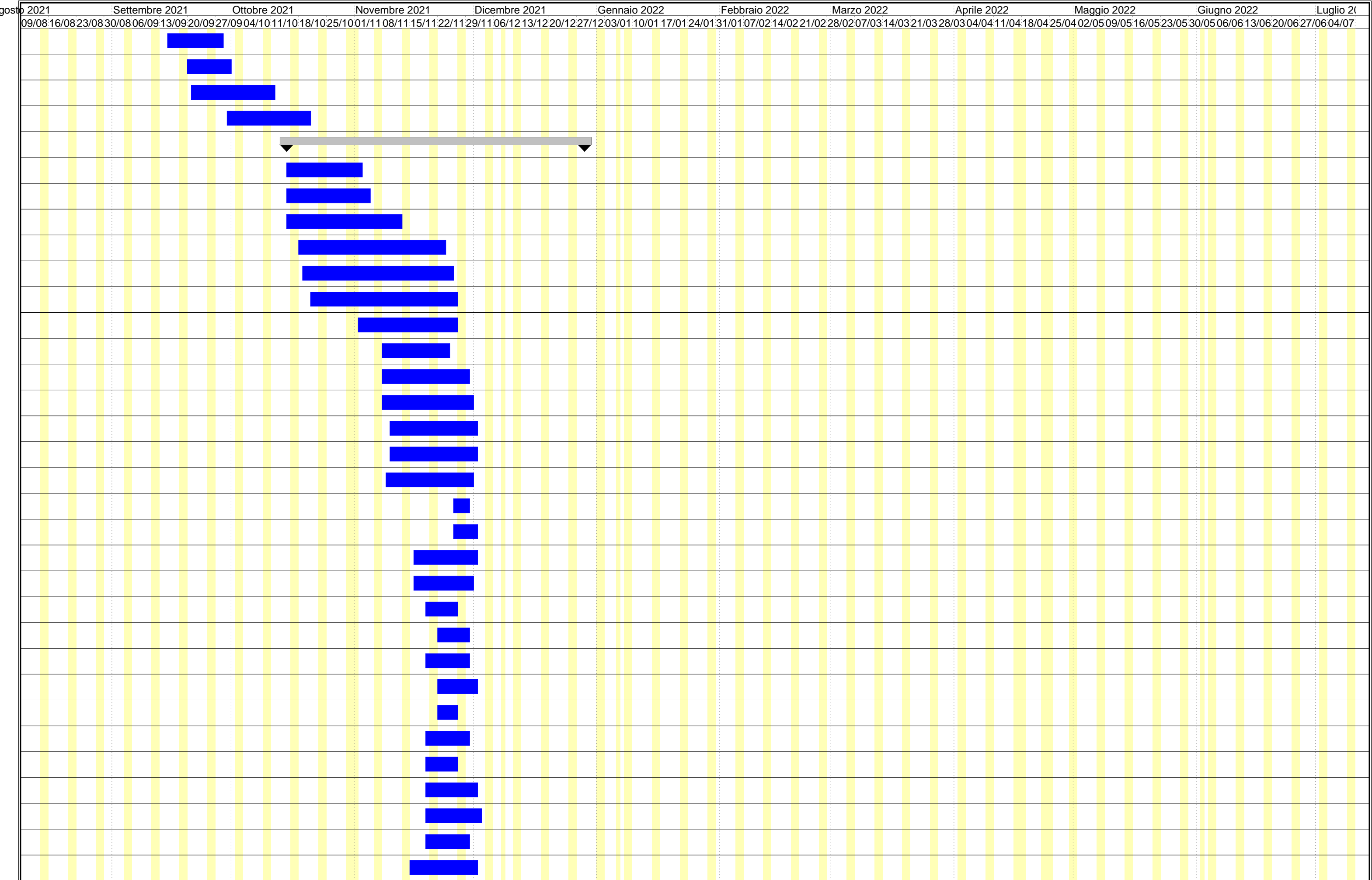

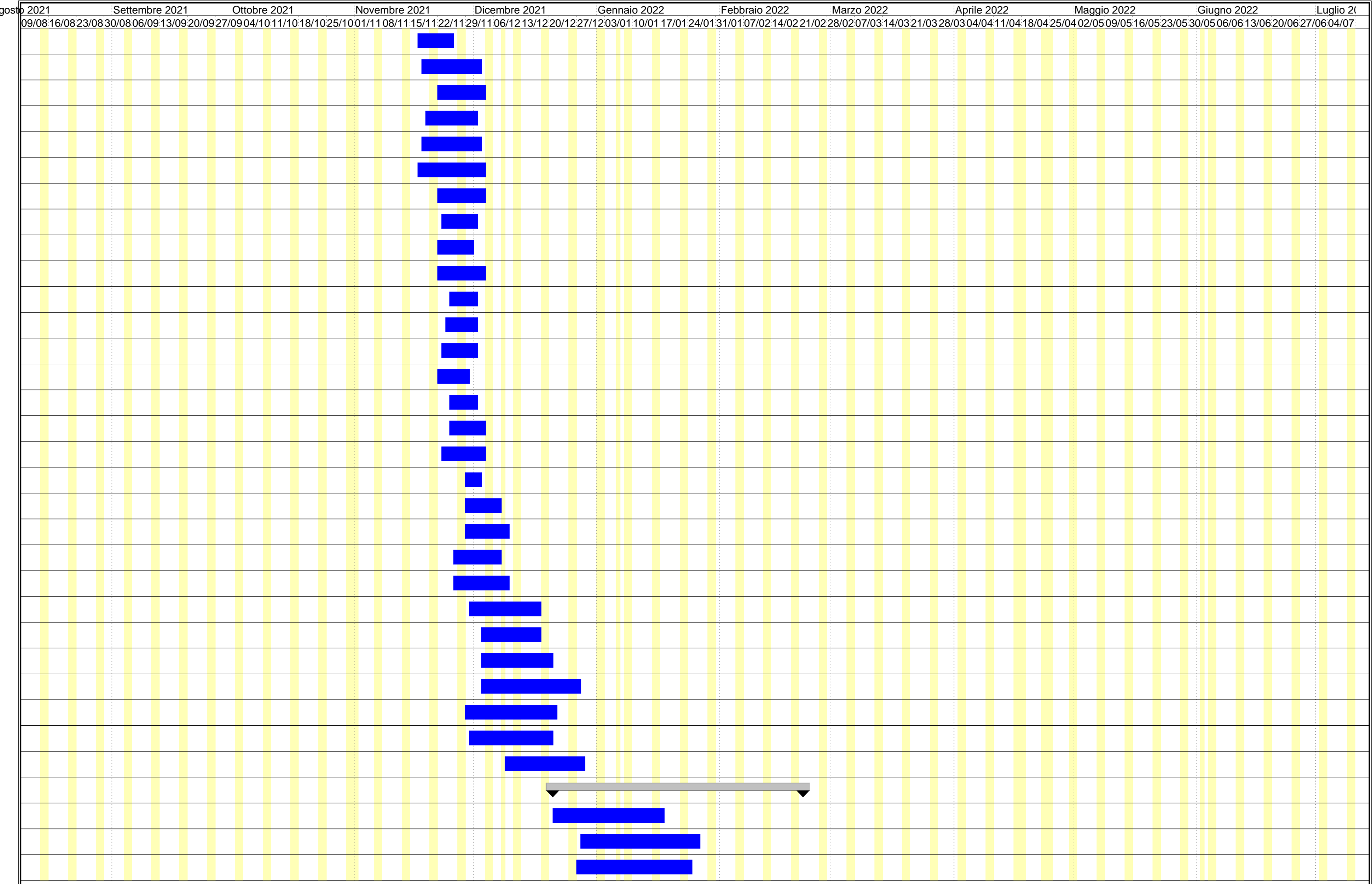

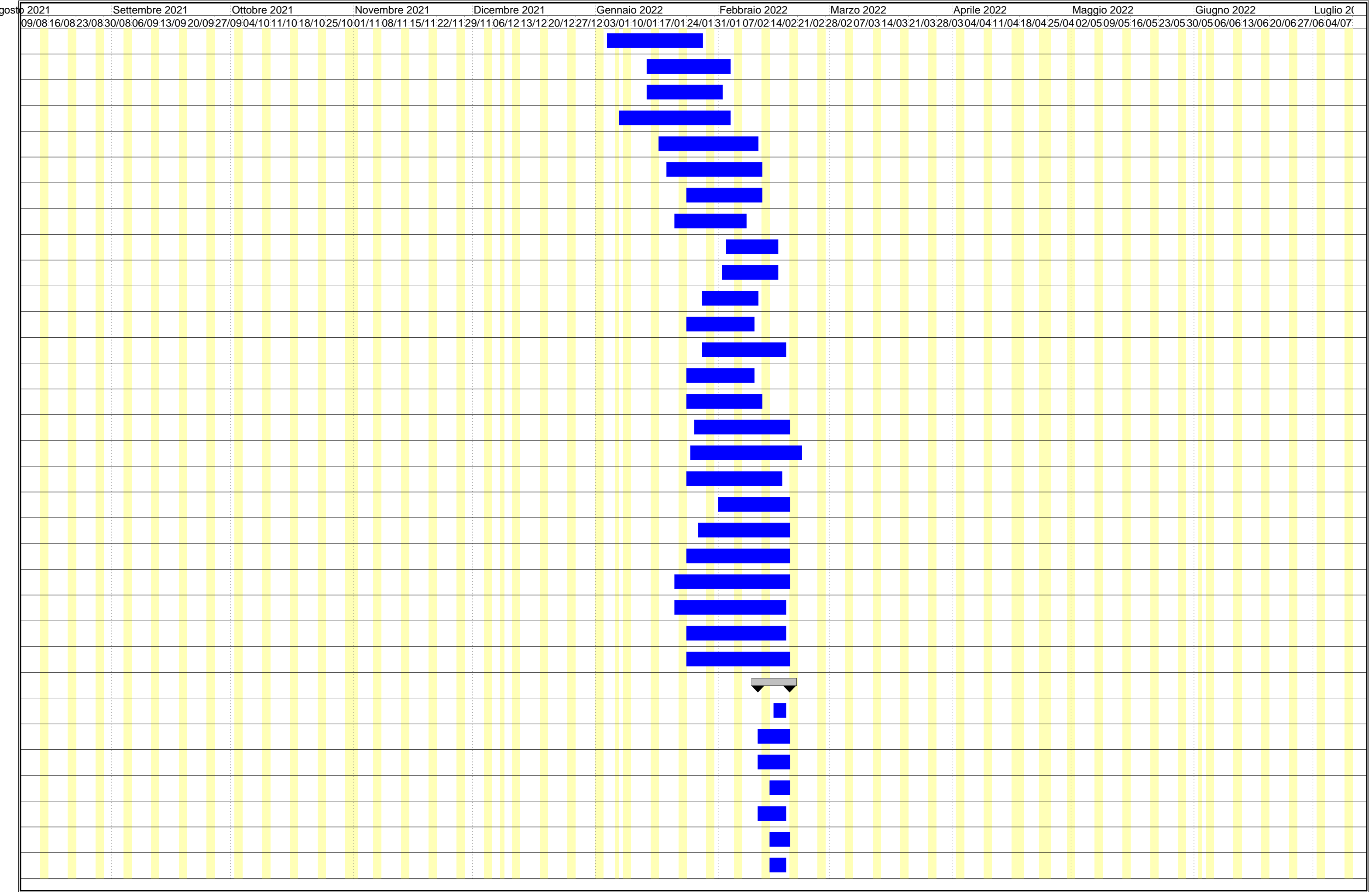

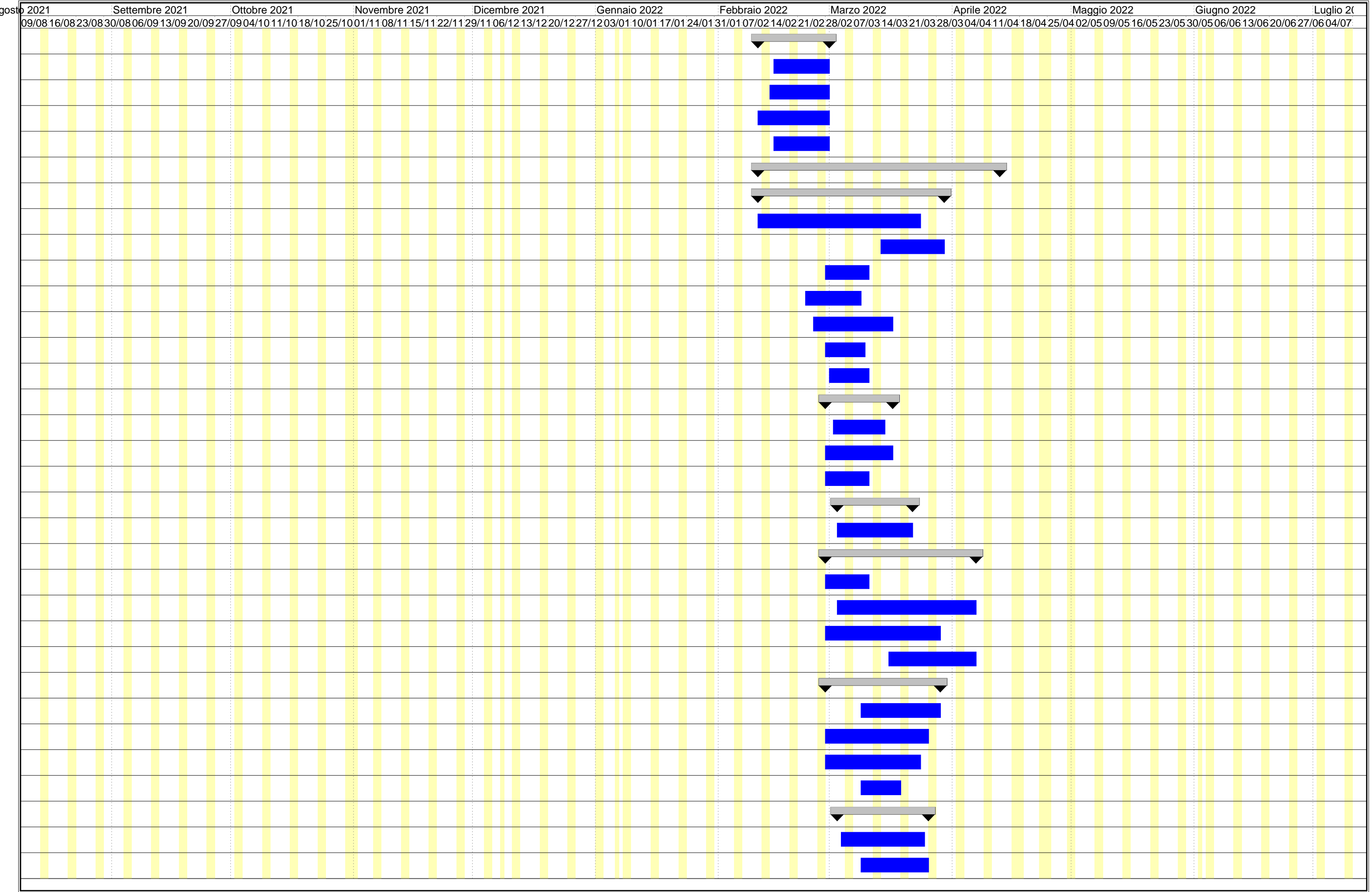

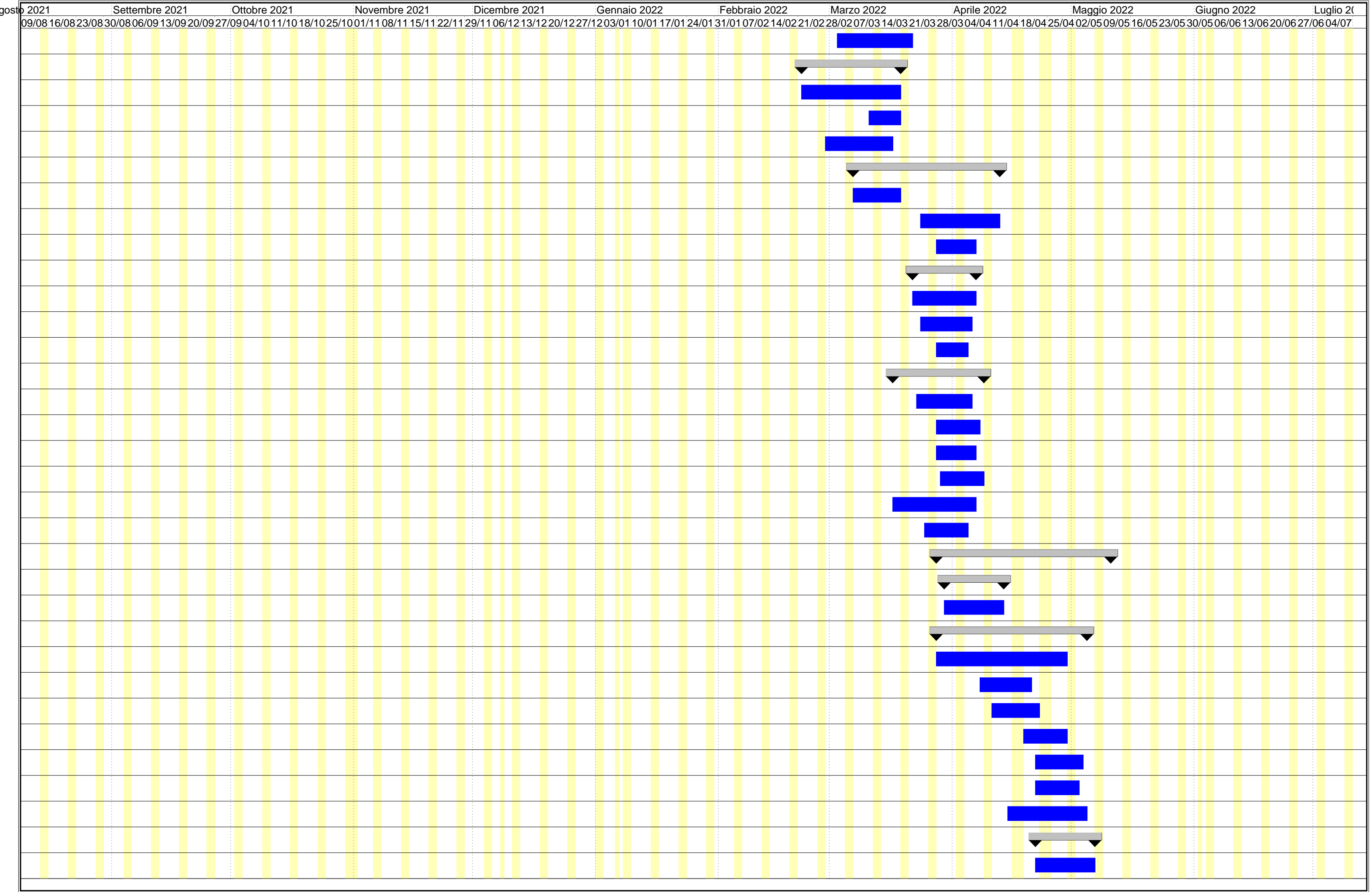

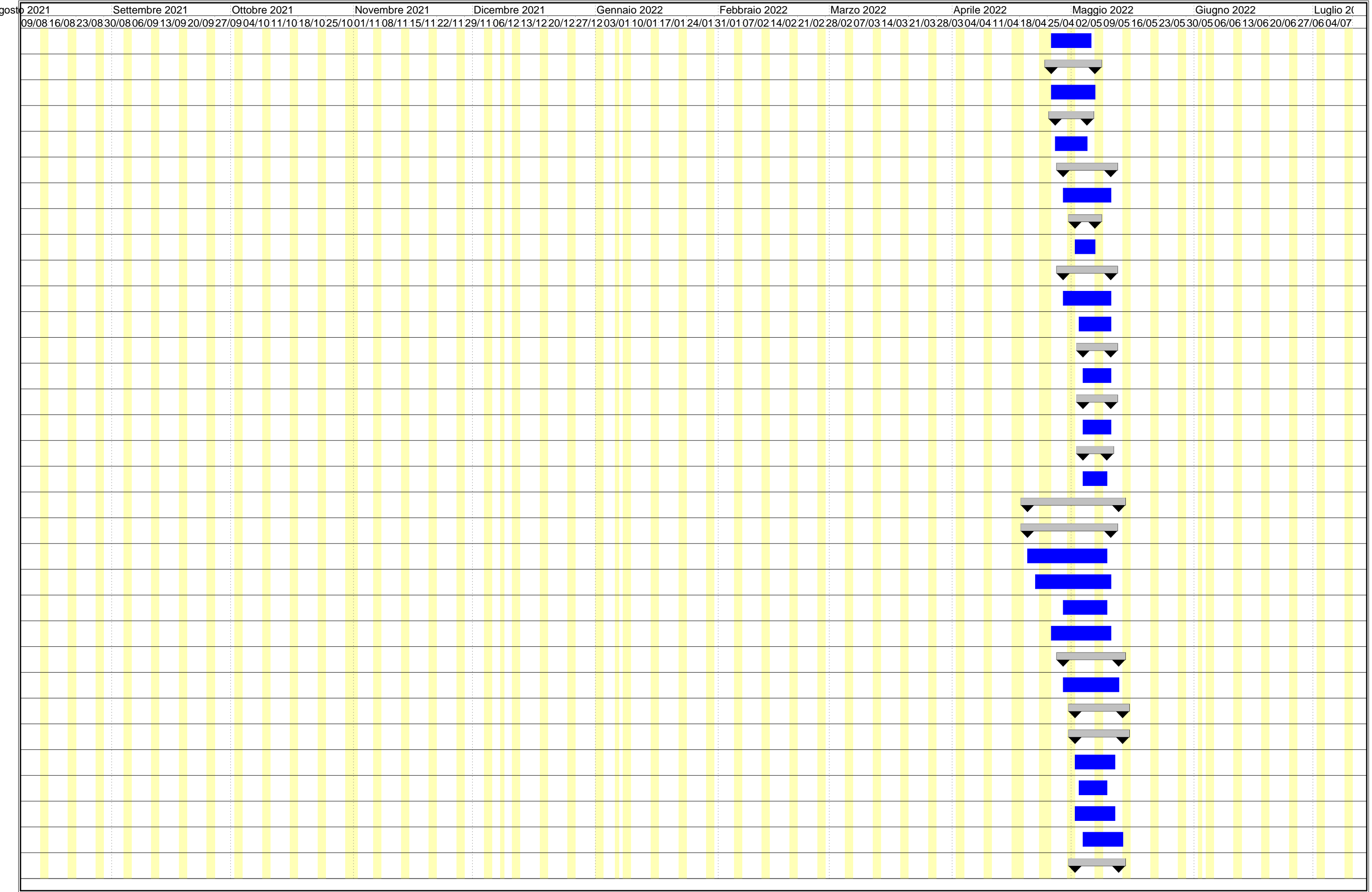



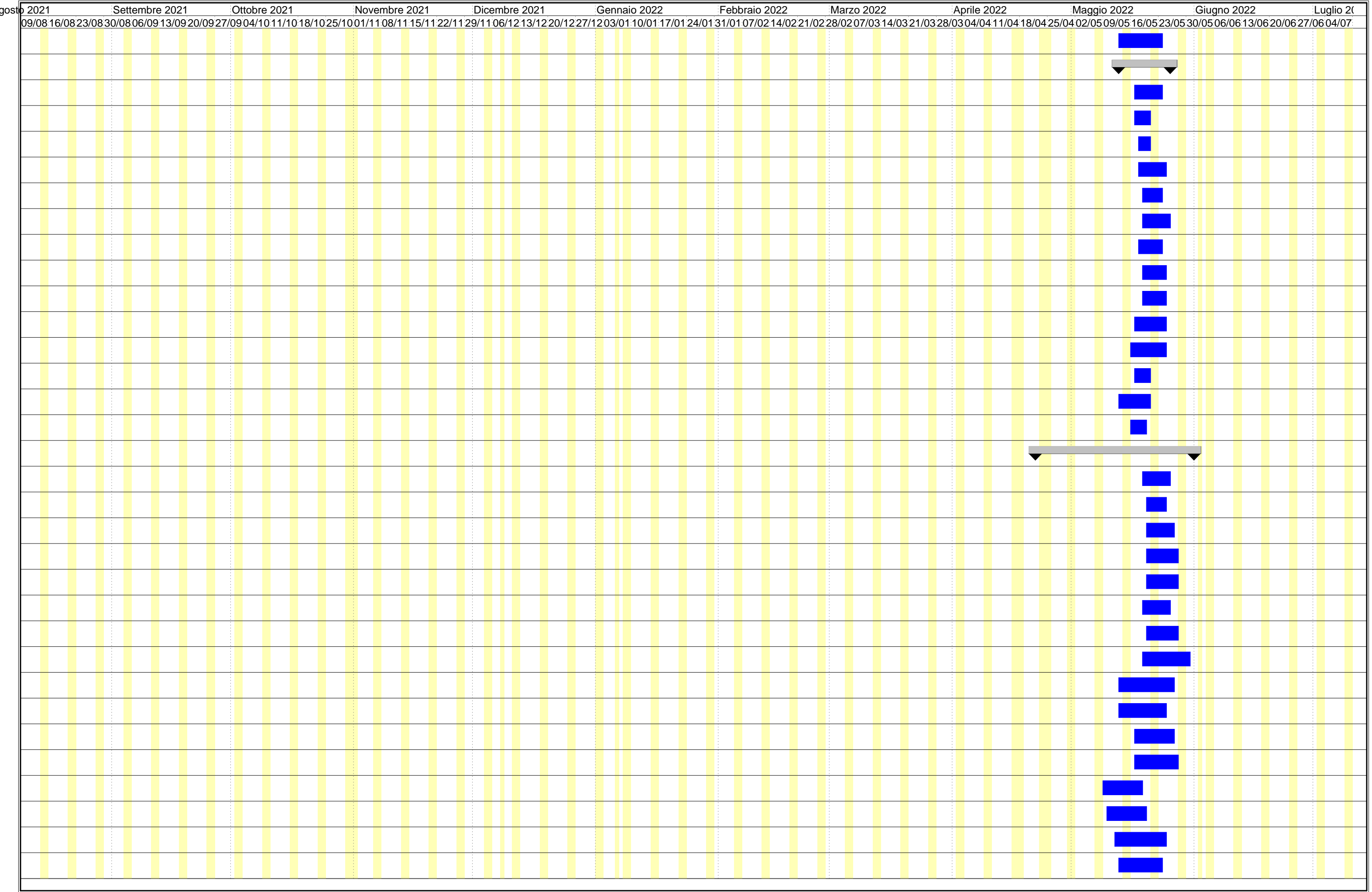

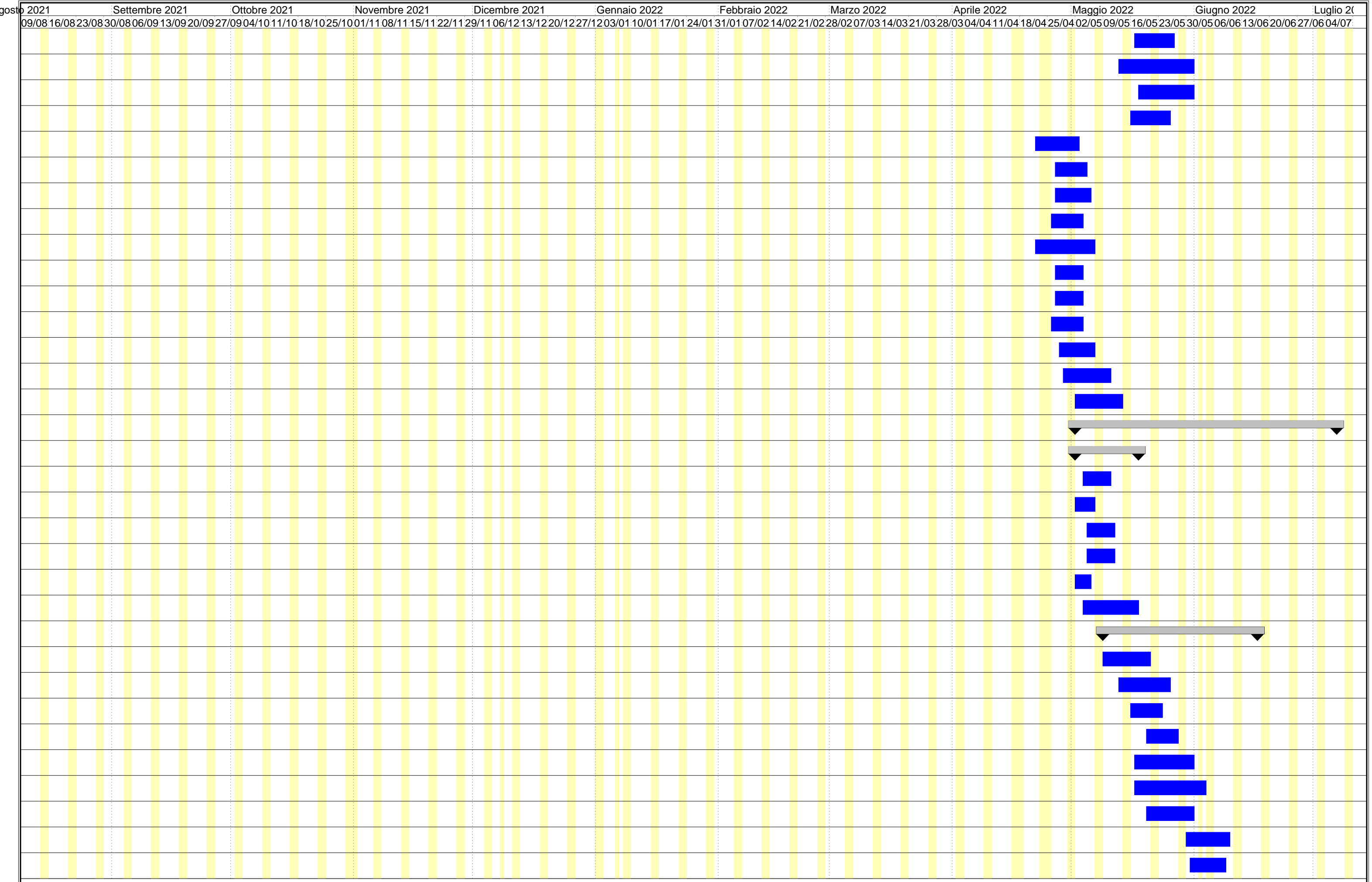

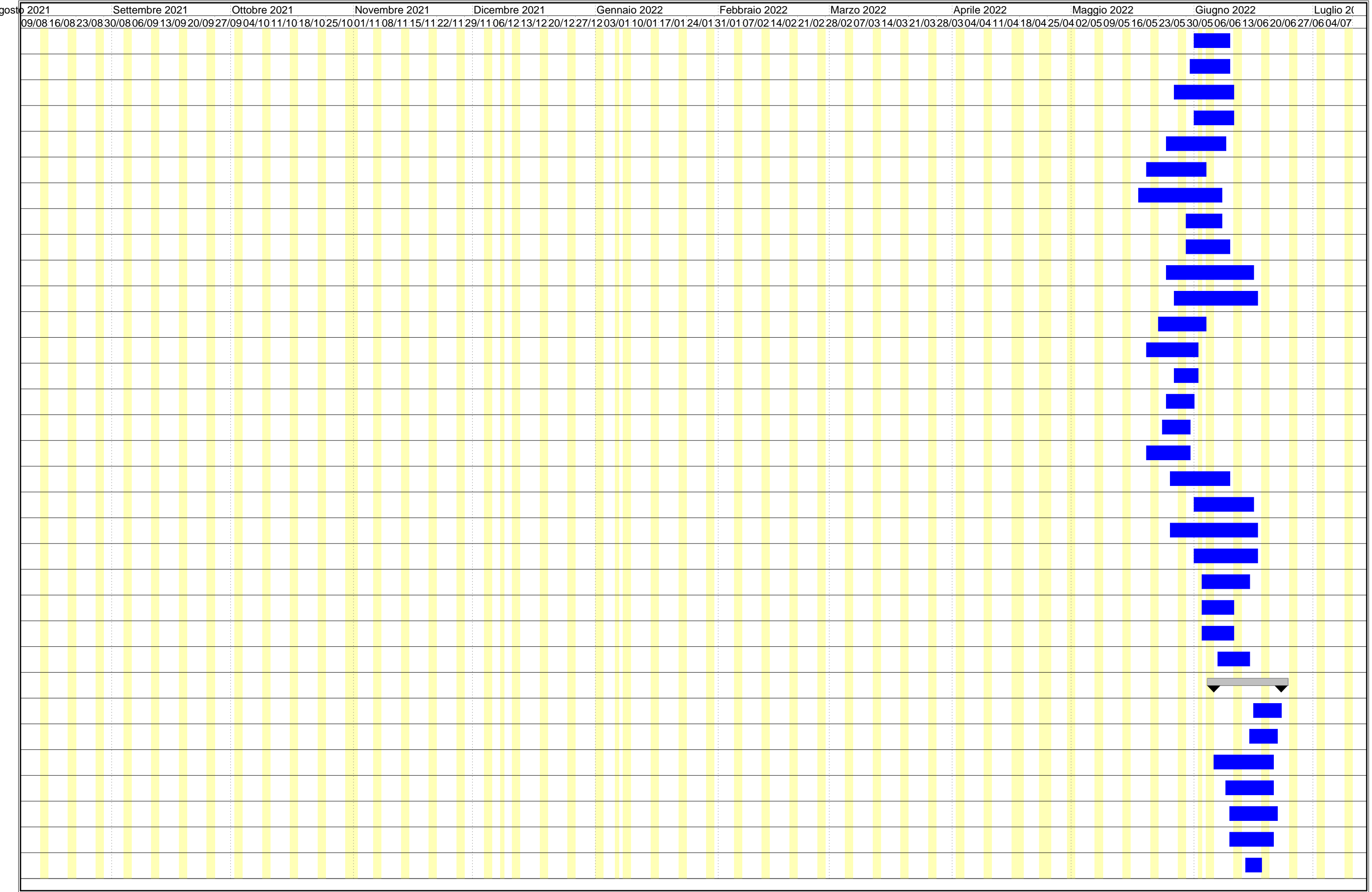

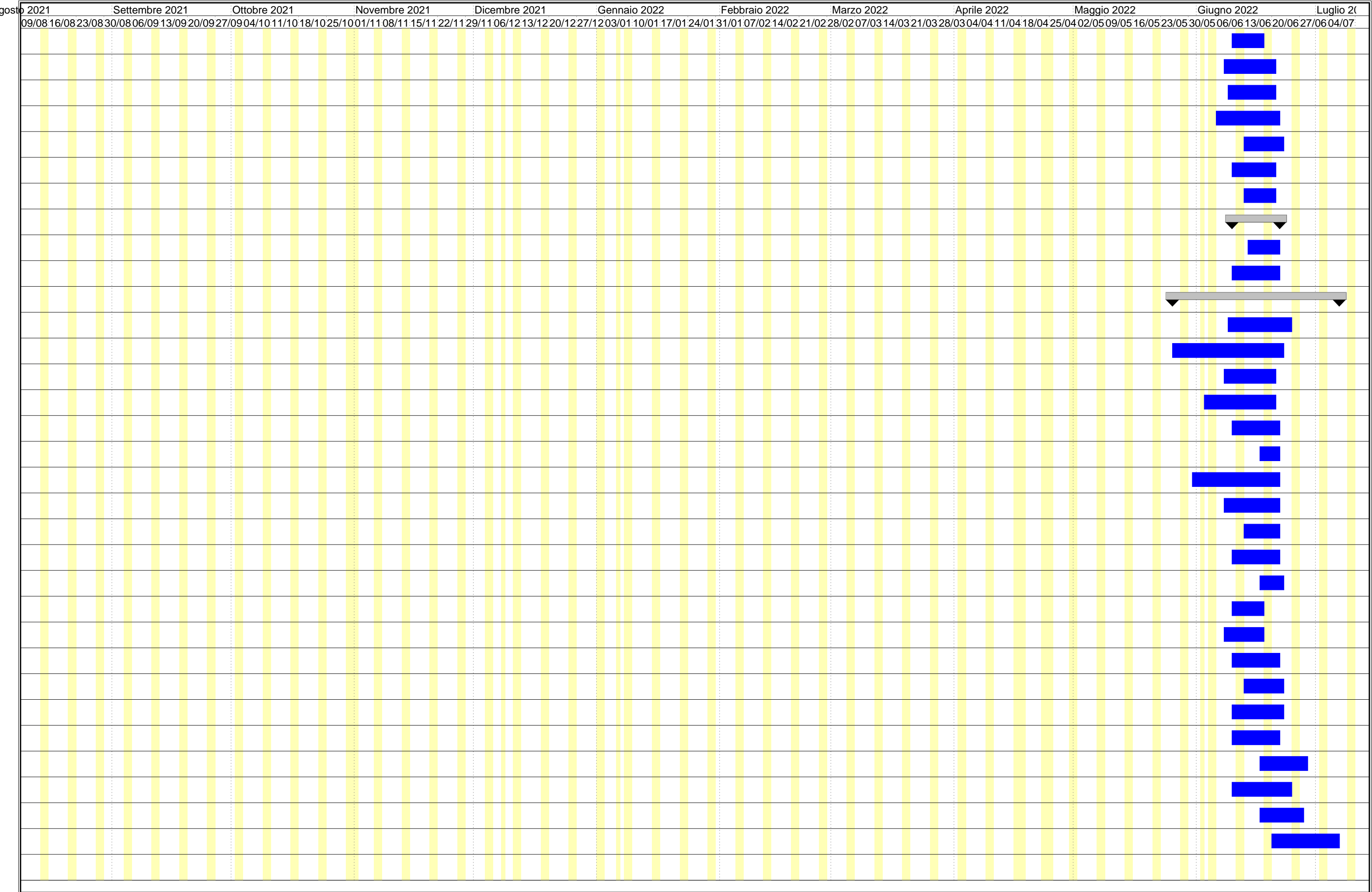

gosto 2021 Settembre 2021 Ottobre 2021 Novembre 2021 Dicembre 2021 Gennaio 2022 Febbraio 2022 Marzo 2022 Aprile 2022 Maggio 2022 Giugno 2022 Luglio 2022

09/08/16/08/23/08/30/08/06/09/13/09/20/09/27/09/04/10/11/10/18/10/25/10/01/11/08/11/15/11/22/11/29/11/06/12/13/12/20/12/27/12/03/01/10/01/17/01/24/01/31/01/07/02/14/02/21/02/28/02/07/03/14/03/21/03/28/03/04/04/11/04/18/04/25/04/02/05/09/05/16/05/23/05/30/05/06/06/13/06/20/06/27/06/04/07/

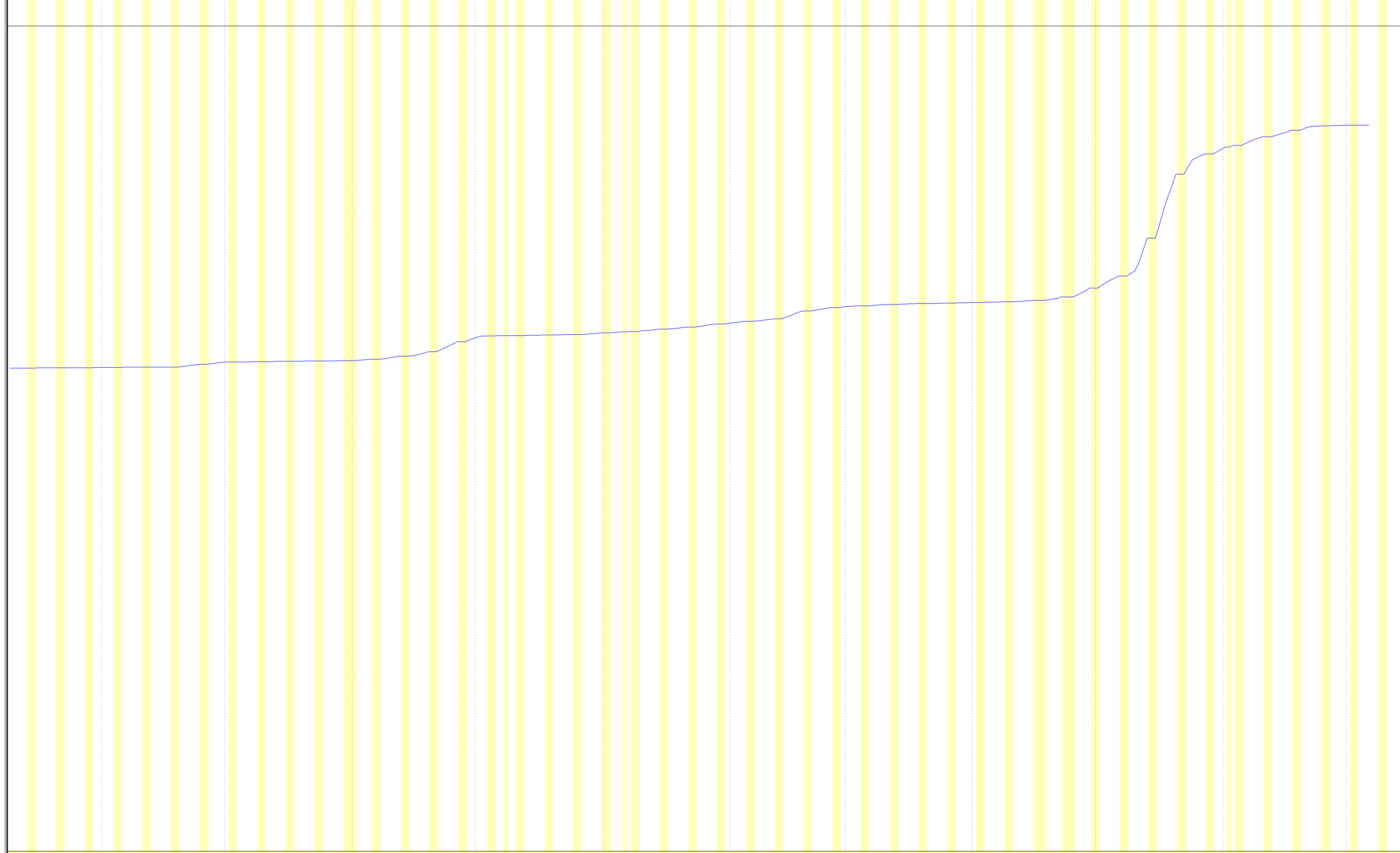

Comune di Reggio Calabria

Provincia di Reggio Calabria

Tabella Attività

OGGETTO: Progettazione definitiva ed esecutiva, coordinamento della sicurezza in fase di progettazione e di esecuzione, direzione lavori, contabilità dei lavori ed accatastamento, finalizzati al completamento ed all'ampliamento del polifunzionale "Manganelli" per la nuova sede del XII Reparto Mobile della Polizia di Stato, in Reggio Calabria, Località Santa Caterina.

COMMITTENTE: Agenzia del Demanio - Direzione Regionale Calabria

, 00/00/0000

Il Tecnico
()

ATTIVITA'	PREVISTO		Inizio	Fine	GIORNI	
	euro	(%)			Lav.	Tot.
Lavori a CORPO	12'611'452,39	100,000	04/03/2019	06/07/2022	849	1221
* SICUREZZA CANTIERE	224'786,27	1,782	04/03/2019	22/03/2019	15	19
** Recinzione realizzata con rete in polietilene alta densità, peso 240 g/mq altezza 2,00 m	1'767,00	0,014	04/03/2019	13/03/2019	8	10
** Recinzione realizzata con rete in polietilene alta densità, peso 240 g/mq. allestimento in opera e successiva rimozione	6'441,00	0,051	04/03/2019	13/03/2019	8	10
** Tettoie per la protezione dall'investimento di oggetti caduti dall'alto. con tavole di legno di spessore pari a 5 cm	123,32	0,001	04/03/2019	13/03/2019	8	10
** Struttura di sostegno metallica per tettoie di protezione	161,00	0,001	07/03/2019	18/03/2019	8	12
** Sbadacchiatura di vano, di finestra, porte o simili; cost ... ervito: senza recupero del materiale con puntelli in legno	3'543,98	0,028	07/03/2019	18/03/2019	8	12
** Sbadacchiatura di vano, di finestra, porte o simili; cost ... rvito: nolo per il 1° mese o frazionecon puntelli in legno	1'249,56	0,010	07/03/2019	18/03/2019	8	12
** Sbadacchiatura di vano, di finestra, porte o simili; cost ... per ogni mese o frazione dopo il 1° con puntelli in legno	685,02	0,005	07/03/2019	18/03/2019	8	12
** Passerella per attraversamenti di scavi o spazi affaccianti sul vuoto	397,80	0,003	11/03/2019	20/03/2019	8	10
** Passerella per attraversamenti di scavi o spazi affaccian ... izionamento del materiale con l'ausilio di mezzi meccanici	4'760,16	0,038	11/03/2019	20/03/2019	8	10
** Barriera laterale di protezione anticaduta per solai e so ... ari a 100 cm; costo di utilizzo della barriera per un mese	1'563,74	0,012	11/03/2019	21/03/2019	9	11
** Barriera laterale di protezione anticaduta per solai e so ... ari a 120 cm; costo di utilizzo della barriera per un mese	1'265,22	0,010	11/03/2019	21/03/2019	9	11
** Barriera laterale di protezione anticaduta costituita mon ... cessari per raggiungere la quota di imposta della barriera	2'982,90	0,024	11/03/2019	21/03/2019	9	11
** Prefabbricato modulare componibile. dimensioni 6000 mm x 2460 mm con altezza pari a 2400 mm	5'187,60	0,041	04/03/2019	13/03/2019	8	10
** Trasporto in cantiere, montaggio e smontaggio di baraccamenti modulari componibili	687,21	0,005	04/03/2019	13/03/2019	8	10
** Prefabbricato monoblocco con pannelli di tamponatura strutturali dimensioni 6000 x 2400 mm con altezza pari a 2400 mm	6'105,00	0,048	04/03/2019	13/03/2019	8	10
** Prefabbricato monoblocco con pannelli di tamponatura strutturali. dimensioni 4500 x 2400 mm con altezza pari a 2400 mm	1'948,80	0,015	04/03/2019	13/03/2019	8	10
** Trasporto in cantiere, posizionamento e rimozione di monoblocco prefabbricato con pannelli di tamponatura strutturali	957,24	0,008	04/03/2019	14/03/2019	9	11
** Prefabbricato monoblocco per bagni dimensioni 3600 x 2400 mm	6'298,00	0,050	04/03/2019	11/03/2019	6	8
** Trasporto in cantiere, posizionamento e rimozione, compre ... ti alle reti di servizi prefabbricato monoblocco per bagni	319,08	0,003	04/03/2019	11/03/2019	6	8
** Bagno chimico portatile, realizzato in materiale plastico antiurto, delle dimensioni di 110 x 110 x 230 cm, peso 75 kg	6'608,63	0,052	04/03/2019	11/03/2019	6	8
** FORNITURA E POSA DI CONVETTORE ELETTRICO Convettore a circolazione forzata PS = 1000	608,32	0,005	12/03/2019	19/03/2019	6	8
** FORNITURA E POSA DI CONDIZIONATORE AUTONOMO DI AMBIENTE Per potenza di raffreddamento fino a 2.30 kW	6'484,38	0,051	12/03/2019	19/03/2019	6	8
** Ponteggi con sistema a telaio realizzati in tubolari meta ... mento, scarico, avvicinamento e tiro in alto dei materiali	14'361,13	0,114	12/03/2019	19/03/2019	6	8
** Ponteggi con sistema a telaio realizzati in tubolari meta ... orrente il mantenimento della sicurezza delle opere finite	11'652,25	0,092	07/03/2019	22/03/2019	12	16
** Ponteggi con sistema a telaio realizzati in tubolari meta ... visorio, carico e trasporto di allontanamento dal cantiere	7'664,23	0,061	07/03/2019	22/03/2019	12	16
** Piano di lavoro per ponteggi costituito da tavole metalli ... nutenzione, smontaggio e ritiro dal cantiere a fine lavori	23'736,79	0,188	18/03/2019	22/03/2019	5	5
** Piano di lavoro per ponteggi costituito da tavole metalli ... cciaio zincato - noleggio per ogni mese o frazione di mese	7'923,53	0,063	18/03/2019	22/03/2019	5	5
** Rete in fibra sintetica rinforzata, per la protezione del ... amento, montaggio, manutenzione e smontaggio a fine lavori	23'439,15	0,186	18/03/2019	22/03/2019	5	5
** Trabatello mobile in tubolare, completo di ritti, piani d ... a asservita . a due ripiani, altezza utile di lavoro m 5,4	260,55	0,002	18/03/2019	22/03/2019	5	5
** Estintore a polvere, da kg 6, classe 34A-233BC	695,52	0,006	04/03/2019	08/03/2019	5	5

ATTIVITA'	PREVISTO		Inizio	Fine	GIORNI	
	euro	(%)			Lav.	Tot.
* * Estintore ad anidride carbonica CO2, da kg 5, classe 113BC	1'562,00	0,012	04/03/2019	08/03/2019	5	5
* * Cartelli per le attrezzature antincendio (colore rosso) c ... ofacciale, con pellicola adesiva rifrangente: 100 x 133 mm	86,60	0,001	04/03/2019	08/03/2019	5	5
* * Cartelli di salvataggio (colore verde), conformi al Dlgs ... Illuminio 5/10: monofacciale fotoluminescente: 250 x 310 mm	147,84	0,001	04/03/2019	08/03/2019	5	5
* * Cartelli riportanti indicazioni associate di avvertimento ... inio 5/10, con pellicola adesiva rifrangente: 500 x 700 mm	42,72	0,000	04/03/2019	08/03/2019	5	5
* * Posizionamento a parete o altri supporti verticali di car ... con adeguati sistemi di fissaggio: posizionamento a parete	7,51	0,000	04/03/2019	08/03/2019	5	5
* * Tabella lavori, fondo giallo dimensioni 200 x 150 cm, rifrangenza classe 1	925,60	0,007	04/03/2019	08/03/2019	5	5
* * Paletto zincato con sistema antirotazione per il sostegno ... di sicurezza: diametro del palo pari a 48 mm: altezza 3 m	60,98	0,000	04/03/2019	08/03/2019	5	5
* * Montaggio o smontaggio di cartelli e segnali vari su sostegno tubolare o ad U preesistente con un solo attacco	128,44	0,001	04/03/2019	08/03/2019	5	5
* * Cartello triangolare, fondo giallo lato 60 cm, rifrangenza classe 1	61,20	0,000	04/03/2019	08/03/2019	5	5
* * Segnale di passaggio obbligatorio per veicoli operativi dimensioni 90 x 90 cm, rifragenza classe 2	292,40	0,002	04/03/2019	08/03/2019	5	5
* * Cassetta per pronto soccorso in ABS, per aziende o unità produttive del gruppo A e B e comunque con 3 o più lavoratori	368,35	0,003	08/03/2019	18/03/2019	7	11
* * Armadietto per pronto soccorso in ABS, per aziende o unità produttive del gruppo A e B e comunque con 3 o più lavoratori	82,58	0,001	08/03/2019	15/03/2019	6	8
* * PLAFONIERA STAGNA CORPO IN POLIESTERE RINFORZATO IP65 1x36 W	7'440,00	0,059	12/03/2019	19/03/2019	6	8
* * CAVO IN CORDA RIGIDA DI RAME FG7 OR TRIPOLARE Sezione 3x2,5 mm!	2'961,00	0,023	13/03/2019	20/03/2019	6	8
* * TUBI IN POLIETILENE PE 80 PFA 8 Tubazione del diametro esterno 90 mm spessore 5,4 mm	1'046,50	0,008	11/03/2019	22/03/2019	10	12
* * TUBI IN POLIETILENE PE 80 PFA 8 Tubazione del diametro esterno 75 mm spessore 4,5 mm	5'500,00	0,044	11/03/2019	22/03/2019	10	12
* * TUBI IN POLIETILENE PE 80 PFA 8 Tubazione del diametro esterno 63 mm spessore 3,8 mm	3'384,00	0,027	11/03/2019	22/03/2019	10	12
* * TUBI IN POLIETILENE PE 80 PFA 8 Tubazione del diametro esterno 50 mm spessore 3,0 mm	3'030,00	0,024	11/03/2019	22/03/2019	10	12
* * VALVOLA A SFERA IN ACCIAIO, FILETTATA Valvola a sfera in acciaio di diametro 2"	277,60	0,002	11/03/2019	22/03/2019	10	12
* * SERBATOIO AUTOCLAVE COLLAUDATO ISPESL Capacita' l 5000 PN = 12	6'338,60	0,050	11/03/2019	22/03/2019	10	12
* * VALVOLA A SFERA IN ACCIAIO, FILETTATA Valvola a sfera in acciaio di diametro 3/8"	1'063,00	0,008	11/03/2019	22/03/2019	10	12
* * CAVO IN CORDA RIGIDA DI RAME FG7 OR TRIPOLARE Sezione 3x6 mm!	2'372,00	0,019	11/03/2019	22/03/2019	10	12
* * CAVO IN CORDA DI RAME FG7 OM1 QUADRIPOLARE Sezione 4x6 mm!	5'290,34	0,042	11/03/2019	22/03/2019	10	12
* * CAVIDOTTO FLESSIBILE CORRUGATO A DOPPIA PARETE Diametro mm 90	3'612,00	0,029	11/03/2019	18/03/2019	6	8
* * CAVO IN CORDA DI RAME FG7 OM1 QUADRIPOLARE Sezione 4x25 mm!	4'030,50	0,032	11/03/2019	18/03/2019	6	8
* * CAVO IN CORDA DI RAME FG7 OM1 QUADRIPOLARE Sezione 4x6 mm!	793,00	0,006	11/03/2019	18/03/2019	6	8
* * CAVO IN CORDA DI RAME FG7 OM1 QUADRIPOLARE Sezione 4x6 mm!	2'379,00	0,019	11/03/2019	18/03/2019	6	8
* * DISPERSORE A CROCE IN PROFILATO DI ACCIAIO ZINCATO A CALDO lunghezza 1,5 m	3'244,00	0,026	11/03/2019	18/03/2019	6	8
* * CORDA IN RAME NUDO, IN OPERA COMPLETA DI MORSETTI E CAPIC ... A, TUBAZIONE PROTETTIVA O CUNICOLO sezione nominale 35 mm!	2'208,00	0,018	11/03/2019	18/03/2019	6	8
* * CAVO IN CORDA FLESSIBILE H07 RN-F UNIPOLARE Sezione 1x35 mm!	1'069,00	0,008	07/03/2019	13/03/2019	5	7
* * Realizzazione di IMPIANTO di PROTEZIONE contro le SCARICH ... ni calata. Voce da listino Basilicata OOPP 2017 - S.03.031	13'503,00	0,107	07/03/2019	13/03/2019	5	7
* * Predisposizione di locale ad uso spogliatoio con armadiet ... e o frazione. Voce da Listino Lazio 2012 - S01.01.002.03.a	981,40	0,008	07/03/2019	13/03/2019	5	7

ATTIVITA'	PREVISTO		Inizio	Fine	GIORNI	
	euro	(%)			Lav.	Tot.
** Predisposizione di locale ad uso spogliatoio con armadiet ... o o frazione. Voce da Listino Lazio 2012 - S01.01.002.03.b	29,80	0,000	07/03/2019	13/03/2019	5	7
** Predisposizione di locale ad uso refettorio provvisto di ... e o frazione. Vove da Listino Lazio 2012 - S01.01.002.04.a	269,80	0,002	07/03/2019	13/03/2019	5	7
** Predisposizione di locale ad uso refettorio provvisto di ... o o frazione. Voce da Listino Lazio 2012 - S01.01.002.04.b	24,20	0,000	07/03/2019	13/03/2019	5	7
** Predisposizione di locale uso ufficio, provvisto di scriv ... e o frazione. Voce da Listino Lazio 2012 - S01.01.002.08.a	271,04	0,002	11/03/2019	15/03/2019	5	5
** Predisposizione di locale uso ufficio, provvisto di scriv ... o o frazione. Voce da Listino Lazio 2012 - S01.01.002.08.b	24,16	0,000	13/03/2019	19/03/2019	5	7
* DEMOLIZIONI, SCAVI, RINTERRI E TRASPORTO A RIFIUTO	714'593,14	5,666	25/03/2019	03/06/2019	48	71
** Scavi e rinterrati	503'271,86	3,991	25/03/2019	15/05/2019	35	52
*** SCAVO DI SBANCAMENTO in rocce sciolte (argilla, sabbia, g ... lo, terreno vegetale e simili o con trovanti fino ad 1 mc)	178'102,49	1,412	25/03/2019	05/04/2019	10	12
*** Rinterro con materiale di risulta proveniente da scavo Rinterro con materiale di risulta proveniente da scavo	34'170,62	0,271	01/04/2019	11/04/2019	9	11
*** Demolizione parziale di fabbricato in acciaio e c.a, parz ... econdo codici CER. Esclusi ponteggi ed oneri di discarica.	238'456,55	1,891	04/04/2019	09/05/2019	23	36
*** Conferimento ad impianto autorizzato di recupero di mater ... R 170504 come da offerta a seguito di indagine di mercato.	52'542,20	0,417	03/05/2019	15/05/2019	9	13
** Demolizioni, rimozioni e trasporto	211'321,28	1,676	09/05/2019	03/06/2019	18	26
*** Trasporto a rifiuto di materiale proveniente da lavori di ... terra effettuata con autocarri per trasporti fino a 10 km	201'546,66	1,598	09/05/2019	29/05/2019	15	21
*** Conferimento ad impianto autorizzato di recupero di mater ... 170107, come da offerta a seguito di indagine di mercato.	9'774,62	0,078	13/05/2019	03/06/2019	16	22
* EDIFICIO B	1'663'545,89	13,191	03/06/2019	19/03/2020	203	291
** Strutture in acciaio	63'568,02	0,504	04/06/2019	04/07/2019	23	31
*** Pulizia e ripristino struttura in acciaio edificio B medi ... diante sostituzione, eseguita in opera escluso i ponteggi;	63'568,02	0,504	04/06/2019	04/07/2019	23	31
** Strutture in c.a.	33'112,86	0,263	03/06/2019	12/07/2019	30	40
*** Risanamento di calcestruzzo per trattamenti isolati di superfici superiori a 3 dmq	23'934,00	0,190	03/06/2019	27/06/2019	19	25
*** Solaio misto di cemento armato e laterizio per strutture ... terizio con traliccio in ferro per altezza totale di 20 cm	6'771,49	0,054	20/06/2019	05/07/2019	12	16
*** in elevazione: Classe di esposizione XC1-XC2 Rck 30 N/mmq	665,68	0,005	26/06/2019	08/07/2019	9	13
*** Casseforme di qualunque tipo rette o centinate per getti ... merati cementizi semplici o armati per opere in elevazione	765,09	0,006	24/06/2019	12/07/2019	15	19
*** Acciaio in barre per armature di conglomerato cementizio Acciaio in barre per armature	976,60	0,008	21/06/2019	08/07/2019	12	18
** Tamponamenti esterni	158'551,33	1,257	15/07/2019	08/08/2019	19	25
*** Pareti di tamponamento composte da orditura metalli ... a di sicurezza sul lavoro. Tutto come da offerta allegata.	137'400,40	1,089	15/07/2019	07/08/2019	18	24
*** Muratura monostrato in elevazione in laterizio alleggerito in pasta confezionata con blocchi 25x25 cm spessore 30 cm	11'531,84	0,091	15/07/2019	07/08/2019	18	24
*** Rivestimento muratura esterna mediante pareti di tampon ... dalle norme in vigore in materia di sicurezza sul lavoro.	9'619,09	0,076	15/07/2019	08/08/2019	19	25
** Tramezzature interne	72'351,25	0,574	06/08/2019	22/08/2019	12	17
*** Pareti divisorie in lastre di cartongesso antincendio tip ... una lastra di cartongesso su entrambi i lati della parete.	4'779,26	0,038	06/08/2019	21/08/2019	11	16
*** Pareti divisorie in lastre di cartongesso dello spessore ... una lastra di cartongesso su entrambi i lati della parete	67'571,99	0,536	06/08/2019	22/08/2019	12	17
** Massetti	49'393,87	0,392	16/08/2019	09/09/2019	17	25
*** Massetto di sottofondo a base di legante idraulico pedonabile dopo 3 giorni	28'596,08	0,227	16/08/2019	30/08/2019	11	15

ATTIVITA'	PREVISTO		Inizio	Fine	GIORNI	
	euro	(%)			Lav.	Tot.
*** Massetto di sottofondo a base di legante idraulico pedonabile dopo 3 giorni	2'434,34	0,019	19/08/2019	02/09/2019	11	15
*** MASSETTO ISOLANTE IN CALCESTRUZZO CELLULARE Massetto isolante in calcestruzzo cellulare	7'778,31	0,062	21/08/2019	06/09/2019	13	17
*** Massetto di sottofondo a base di legante idraulico pedonabile dopo 3 giorni	10'585,14	0,084	22/08/2019	09/09/2019	13	19
** Impermeabilizzazioni ed isolamenti	30'110,28	0,239	28/08/2019	17/09/2019	15	21
*** Isolamento termico in polistirene espanso ad alta resiste ... asse 1 di densità non inferiore a 35 kg/mc: spessore 30 mm	5'866,20	0,047	28/08/2019	17/09/2019	15	21
*** Isolamento termico in polistirene espanso ad alta resiste ... ezzo per ogni cm in più di spessore del materiale isolante	8'009,21	0,064	28/08/2019	17/09/2019	15	21
*** Manto impermeabile prefabbricato doppio strato costituito ... m, di cui la seconda con rivestimento superiore in ardesia	16'234,87	0,129	03/09/2019	17/09/2019	11	15
** Intonaci, rasature e tinteggiature	67'452,60	0,535	03/09/2019	04/10/2019	24	32
*** Intonaco premiscelato di fondo per interni ed esterni, a ... lica ed inerti Intonaco premiscelato di fondo base cemento	12'696,46	0,101	03/09/2019	20/09/2019	14	18
*** Finitura con rasante minerale premiscelato a base di calc ... sistente Finitura con rasante premiscelato a base di calce	13'886,31	0,110	12/09/2019	27/09/2019	12	16
*** Tinteggiatura con idropittura di superfici a tre mani a c ... elle stesse su superfici interne: con idropittura lavabile	40'869,83	0,324	19/09/2019	04/10/2019	12	16
** Controsoffitti	55'849,88	0,443	23/09/2019	11/10/2019	15	19
*** Controsoffitto realizzato con pannelli di fibre minerali ... a metallica seminascosta, REI 120 pannelli 600x600-1200 mm	55'849,88	0,443	23/09/2019	11/10/2019	15	19
** Pavimenti e rivestimenti	192'634,05	1,527	02/10/2019	15/11/2019	32	45
*** Fornitura e posa in opera di rotolo fonoisolante in gomma ... e ricavata dal Listino Regione Basilicata 2018 - B.11.046.	18'225,86	0,145	02/10/2019	14/10/2019	9	13
*** Fornitura e posa in opera di percorsi tattili plantari in ... iferimento Listino Toscana 2018 voce TOS18_01.E02.025.007.	9'417,53	0,075	02/10/2019	16/10/2019	11	15
*** Fornitura e posa in opera di percorsi tattili plantari in ... iferimento Listino Toscana 2018 voce TOS18_01.E02.025.009.	314,58	0,002	10/10/2019	22/10/2019	9	13
*** Fornitura e posa in opera di percorsi tattili plantari in ... iferimento Listino Toscana 2018 voce TOS18_01.E02.025.010.	1'527,96	0,012	11/10/2019	23/10/2019	9	13
*** Fornitura e posa in opera di percorsi tattili plantari in ... iferimento Listino Toscana 2018 voce TOS18_01.E02.025.011.	2'559,47	0,020	14/10/2019	24/10/2019	9	11
*** Fornitura e posa in opera di pavimento in piastrelle di c ... gia del pavimento. Effetto marmo marmorizzate da cm 33x33.	73'117,87	0,580	14/10/2019	25/10/2019	10	12
*** Pavimento in lastre di marmo o pietra o travertino spessore di 2 cm Pietra reggina	12'702,68	0,101	21/10/2019	04/11/2019	10	15
*** Pedate, zoccoletti rampanti, ripiani per scale ecc. a con ... tra naturale o marmo, dello spessore di 3 c Pietra reggina	13'136,87	0,104	22/10/2019	05/11/2019	10	15
*** Soglie lisce, sottogradi o simili in lastre di pietra nat ... essore di 2 cm, della larghezza di 16-18 cm Pietra reggina	6'026,40	0,048	22/10/2019	06/11/2019	11	16
*** Zoccolino battiscopa in legno 75x10 mm, posto in opera con collante: Intinto in mogano; faggio; betulla; noce	14'821,45	0,118	23/10/2019	06/11/2019	10	15
*** Rivestimento di pareti interne con piastrelle di ceramica ... norme UNI 159 gruppo BIII Da cm 20x20 o 20x25 marmorizzate	16'341,96	0,130	25/10/2019	15/11/2019	15	22
*** Pavimento di piastrelle di litogres delle dimensioni di 7 ... superficie liscia o bugnata dello spessore pari a 8-10 mm	24'441,42	0,194	28/10/2019	15/11/2019	14	19
** Tetti e Lattenerie	5'866,14	0,047	04/11/2019	22/11/2019	15	19
*** Sviluppo fino a cm 100 (taglio lamiera): in acciaio zincato da 8/10	3'745,72	0,030	04/11/2019	18/11/2019	11	15
*** Bocchettoni in gomma EPDM a flangia quadrata intaccata e codolo di altezza 200 mm diametro da 60-100 mm	75,27	0,001	12/11/2019	20/11/2019	7	9
*** Diametro da 81 a 100 mm: in acciaio zincato preverniciato da 8/10	1'801,15	0,014	13/11/2019	21/11/2019	7	9
*** POZZETTO DI RACCORDO PEDONALE SIFONATO 40x40x40 cm	244,00	0,002	18/11/2019	22/11/2019	5	5
** Facciate continue e serramenti esterni	109'221,67	0,866	21/11/2019	10/12/2019	14	20

ATTIVITA'	PREVISTO		Inizio	Fine	GIORNI	
	euro	(%)			Lav.	Tot.
*** Porta per esterni con battente in acciaio in doppia lamie ... caldo verniciata a base di polivinilcloruro ad 2 battente	1'847,42	0,015	21/11/2019	27/11/2019	5	7
*** Facciata continua in alluminio a taglio termico del tipo ... alluminio a taglio termico del tipo "montanti e traverse"	13'060,97	0,104	25/11/2019	29/11/2019	5	5
*** Infissi in alluminio per finestre, portefinestre ad una o ... finestra a due battenti con dimensione massima 1600 x 2400	94'313,28	0,748	25/11/2019	10/12/2019	12	16
** Porte interne	50'211,80	0,398	02/12/2019	03/01/2020	22	33
*** Porta tagliafuoco a due battenti omologata a norme UNI 97 ... per le seguenti dimensioni di foro muro: 1.200 x 2.150 mm	18'986,66	0,151	02/12/2019	18/12/2019	13	17
*** Porta interna ad uno o più battenti realizzata con profilati in lega di alluminio Costo chiudiporta aereo	21'282,85	0,169	10/12/2019	20/12/2019	9	11
*** Struttura metallica di sostegno, 700 x 2100 mm, per porte ... ra metallica di sostegno per porte scorrevoli interno muro	632,82	0,005	10/12/2019	23/12/2019	10	14
*** Porta scorrevole in legno con anta mobile tamburata e con bordi impiallacciati Noce tanganika	1'093,71	0,009	10/12/2019	27/12/2019	12	18
*** Maniglione antipanico a barra orizzontale basculante in a ... Maniglione interno e maniglia esterna dotata di serratura	7'965,20	0,063	19/12/2019	31/12/2019	7	13
*** Cartelli di salvataggio (colore verde), conformi al Dlgs ... ofacciale, con pellicola adesiva rifrangente: 375 x 175 mm	250,56	0,002	27/12/2019	03/01/2020	5	8
** Opere in ferro	7'041,79	0,056	23/12/2019	07/01/2020	8	16
*** Inferriate, recinzioni e simili in acciaio inox Acciaio i ... 304 In acciaio inox Acciaio AISI 304 satinato a grana fine	1'091,90	0,009	23/12/2019	31/12/2019	5	9
*** Parapetto con profilo in acciaio inox Parapetto con profilo in acciaio inox satinato	5'949,89	0,047	30/12/2019	07/01/2020	5	9
** Impianto di climatizzazione	193'791,70	1,537	02/01/2020	07/02/2020	26	37
*** Fornitura e posa in opera di unità motocondensante estern ... da Listino Prezzi OO.PP. Basilicata 2017 art. D2.04.003.09	44'010,06	0,349	02/01/2020	09/01/2020	5	8
*** Fornitura e posa in opera di derivazione per sistemi di c ... retano a cellule chiuse: Per sistema a recupero di calore.	3'402,81	0,027	03/01/2020	08/01/2020	3	6
*** Fornitura e posa in opera di pannello di controllo locale ... visualizzazione mediante visore a cristalli liquidi (LCD).	8'300,00	0,066	03/01/2020	10/01/2020	5	8
*** Comando remoto centralizzato, per il montaggio e la progr ... ture esterne per mezzo di contatti analogici e/o digitali.	5'476,44	0,043	03/01/2020	13/01/2020	6	11
*** Fornitura e posa in opera di unità di regolazione con val ... tubi. Per capacità totale delle unità interne < 18/29 kW.	2'078,40	0,016	07/01/2020	13/01/2020	5	7
*** Fornitura e posa in opera di unità interna del tipo a cas ... esa frigorifera fino a 2,8 kW, resa termica fino a 3,2 kW.	12'452,57	0,099	03/01/2020	15/01/2020	8	13
*** Fornitura e posa in opera di unità interna del tipo a par ... esa frigorifera fino a 2,2 kW, resa termica fino a 2,5 kW.	28'992,32	0,230	07/01/2020	15/01/2020	7	9
*** Fornitura e posa in opera di unità interna del tipo a par ... esa frigorifera fino a 2,8 kW, resa termica fino a 3,2 kW.	6'305,64	0,050	10/01/2020	15/01/2020	4	6
*** Fornitura e posa in opera di unità interna del tipo a par ... esa frigorifera fino a 3,6 kW, resa termica fino a 4,0 kW.	1'083,10	0,009	10/01/2020	17/01/2020	6	8
*** GRIGLIA DI ASPIRAZIONE IN ALLUMINIO Da mm 1000X1000	411,48	0,003	13/01/2020	20/01/2020	6	8
*** GRIGLIA DI ASPIRAZIONE IN ACCIAIO CON SERRANDA Da mm 300X800	707,94	0,006	10/01/2020	20/01/2020	7	11
*** GRIGLIA DI TRANSITO PER PORTA IN ALLUMINIO Da mm 300X100	2'421,93	0,019	17/01/2020	21/01/2020	3	5
*** SERRANDA TAGLIAFUOCO RETTANGOLARE, REI 120 Da mm 800 x 500	1'792,68	0,014	16/01/2020	22/01/2020	5	7
*** BOCCHETTA DI MANDATA IN ACCIAIO CON SERRANDA DI CONTRASTO Da mm 300X200	3'026,70	0,024	17/01/2020	21/01/2020	3	5
*** FINITURA ESTERNA CON LAMINATO PLASTICO AUTOAVVOLGENTE Laminato autoavvolgente in PVC con banda autoadesiva	231,40	0,002	17/01/2020	24/01/2020	6	8
*** Fornitura e posa in opera di tubazione (UNI EN 1057) di r ... (scavi, reinterri, tracce, etc.) e dei cunicoli. d. 12x1.	610,21	0,005	20/01/2020	24/01/2020	5	5
*** Fornitura e posa in opera di tubazione (UNI EN 1057) di r ... (scavi, reinterri, tracce, etc.) e dei cunicoli. d. 18x1.	10'325,86	0,082	17/01/2020	27/01/2020	7	11
*** Fornitura e posa in opera di tubazione (UNI EN 1057) di r ... (scavi, reinterri, tracce, etc.) e dei cunicoli. d. 22x1.	1'911,56	0,015	24/01/2020	28/01/2020	3	5

ATTIVITA'	PREVISTO		Inizio	Fine	GIORNI	
	euro	(%)			Lav.	Tot.
*** Fornitura e posa in opera di tubazione (UNI EN 1057) di r ... (scavi, reinterri, tracce, etc.) e dei cunicoli. d. 28x1.	1'405,61	0,011	20/01/2020	27/01/2020	6	8
*** Fornitura e posa in opera di tubazione (UNI EN 1057) di r ... (scavi, reinterri, tracce, etc.) e dei cunicoli. d. 35x1.	2'422,88	0,019	21/01/2020	31/01/2020	9	11
*** CANALIZZAZIONI PER DISTRIBUZIONE ARIA REALIZZATE CON PANN ... terna del pannello. Per quantitativi fino ai primi 100 mq.	6'200,00	0,049	24/01/2020	28/01/2020	3	5
*** CANALIZZAZIONI PER DISTRIBUZIONE ARIA REALIZZATE CON PANN ... terna del pannello. Per quantitativi oltre i primi 100 mq.	19'912,86	0,158	24/01/2020	30/01/2020	5	7
*** Staffa a trapezio con binari con controvento a 4 vie lung ... M10x25 in acciaio 8.8 ed un dado M10 in acciaio classe 8.	8'461,50	0,067	27/01/2020	31/01/2020	5	5
*** Fornitura e posa in opera di condizionatore autonomo mono ... kW - PR = 40. (Rif. Listino Puglia 2017 voce T.017.018.a)	16'282,06	0,129	24/01/2020	31/01/2020	6	8
*** ELETTROPOMPA GEMELLARE PER ACQUA -10/140°C PN16 CON TENUTA MECCANICA Q = 0,0/ 8/ 17 H = 0,82/0,75/0,42 DN = mm 50	1'947,69	0,015	27/01/2020	05/02/2020	8	10
*** PRODUTTORE DI ACQUA CALDA A POMPA DI CALORE SPLIT A TERRA ... città 300 litri. (Rif. Listino Umbria 2018 voce 13.10.0257)	3'618,00	0,029	31/01/2020	07/02/2020	6	8
** Impianto idrico/sanitario	35'063,58	0,278	29/01/2020	18/02/2020	15	21
*** PIATTO DOCCIA IN EXTRA CLAY Piatto doccia da cm 80x80 in extra clay con gruppo incasso	279,92	0,002	29/01/2020	04/02/2020	5	7
*** LAVABO IN VITREOUS-CHINA A INCASSO Lavabo a incasso in vitreous-china con gruppo monocomando	6'632,55	0,053	29/01/2020	05/02/2020	6	8
*** VASO IN VITREOUS-CHINA CON CASSETTA A PARETE Vaso in vitreous-china con cassetta a parete	4'685,76	0,037	03/02/2020	07/02/2020	5	5
*** POSA DI TUBO IN ACCIAIO ZINCATO SALDATO PER ACCOSTAMENTO ... INEE Posa di tubo in acciaio FM di diametro nominale 1"1/4	521,10	0,004	03/02/2020	10/02/2020	6	8
*** POSA DI TUBO IN ACCIAIO ZINCATO SALDATO PER ACCOSTAMENTO ... R LINEE Posa di tubo in acciaio FM di diametro nominale 1"	278,60	0,002	06/02/2020	11/02/2020	4	6
*** POSA DI TUBO IN ACCIAIO ZINCATO SALDATO PER ACCOSTAMENTO ... LINEE Posa di tubo in acciaio FM di diametro nominale 3/4"	232,60	0,002	07/02/2020	11/02/2020	3	5
*** TUBO IN PVC SERIE 302 PER COLONNE VERTICALI Tubo in PVC rigido da mm 160	714,00	0,006	07/02/2020	11/02/2020	3	5
*** GRUPPO SOLLEVAMENTO ACQUA PER MEDI IMPIANTI Q = 0/ 4/ 9 H = 6,2/5,3/3,8 P = 2 x 1,10	1'743,31	0,014	07/02/2020	11/02/2020	3	5
*** TUBO IN PVC SERIE 302 PER COLONNE VERTICALI Tubo in PVC rigido da mm 125	517,80	0,004	07/02/2020	12/02/2020	4	6
*** IMPIANTO DI SCARICO CON L'USO DI TUBI IN PVC CON INNESTO ... i scarico con tubi PVC per ambienti civili da 5 a 10 pezzi	800,02	0,006	07/02/2020	12/02/2020	4	6
*** VASO IGIENICO-BIDET PER DISABILI Vaso igienico - bidet per disabili	4'767,80	0,038	10/02/2020	12/02/2020	3	3
*** IMPIANTO DI ACQUA CALDA CON TUBI IN ACCIAIO ZINCATO Impianto di acqua calda a linea per ambienti civili da 5 a 10 pezzi	1'709,40	0,014	11/02/2020	13/02/2020	3	3
*** LAVABO A MENSOLA PER DISABILI Lavabo a mensola (dimensioni 700 mm x 750 mm) per persone disabili	2'764,00	0,022	11/02/2020	14/02/2020	4	4
*** Fornitura e posa in opera di collettore solare sottovuoto ... rcizio: 10 bar. (Rif. Listino Puglia 2017 voce EA.001.005)	4'449,20	0,035	12/02/2020	18/02/2020	5	7
*** FORNITURA E POSA IN OPERA DI COLLETTORE PER IMPIANTI IDRICO SANITARI E DI RISCALDAMENTO DA 1"x12 Collettore 4+4 da 1"	3'004,00	0,024	14/02/2020	17/02/2020	2	4
*** Aspiratore elicoidale da muro per espulsione diretta dell ... !/h, potenza assorbita 20 W, con griglia interna a chiusur	1'963,52	0,016	14/02/2020	18/02/2020	3	5
** Impianti speciali	169'691,71	1,346	10/02/2020	04/03/2020	18	24
*** Rivelatore ottico di fumo, a diffusione di luce, sensibil ... l'attivazione dell'impianto completo di base di montaggio	24'548,96	0,195	11/02/2020	18/02/2020	6	8
*** Centrale di segnalazione automatica di incendio, per impi ... , visualizz Centrale di segnalazione automatica di incendi	4'344,02	0,034	12/02/2020	20/02/2020	7	9
*** AMPLIFICATORE-EQUALIZZATORE Amplificatore-equalizzatore, optoisolatore di cavo a 2 uscite	762,42	0,006	12/02/2020	18/02/2020	5	7
*** Unità di potenza con doppio sistema di alimentazione, pre ... 8-16 ohm, risposta in frequenza 50-20.000 Hz, potenza 60 W	13'365,28	0,106	10/02/2020	14/02/2020	5	5
*** Diffusori acustici, compresa l'attivazione dell'impianto: ... rasformatore per impianti a tensione costante, potenza 6 W	4'552,56	0,036	14/02/2020	19/02/2020	4	6
*** TELECAMERA CCD BIANCO E NERO SENSORE 1/2" Telecamera CCD bianco e nero	4'682,07	0,037	14/02/2020	18/02/2020	3	5

ATTIVITA'	PREVISTO		Inizio	Fine	GIORNI	
	euro	(%)			Lav.	Tot.
*** CARPENTERIA IN LAMIERA METALLICA VERNICIATA IP 55 1950x600x600 mm, completo di zoccolo inferiore	14'817,60	0,117	11/02/2020	19/02/2020	7	9
*** Fornitura e posa in opera di switch 48 porte 10/100/1000 ... ntazione ridondante 220 V-50 Hz. Tipo HPE 1950 12xGT 4SFP+	21'830,94	0,173	12/02/2020	18/02/2020	5	7
*** Postazione di lavoro composta da n. 2 prese Schuko, 2 bipasso, 3 rj45	27'838,51	0,221	11/02/2020	18/02/2020	6	8
*** CAVO MULTICOPPIE, CONDUTTORI IN RAME 24 AWG, CONFORME ISO-IEC 11801 UTP non schermato, 4 coppie, guaina in pvc, cat. 5	17'100,00	0,136	11/02/2020	17/02/2020	5	7
*** CAVO OTTICO PER INTERNO/ESTERNO TIPO "TUBO SFUSO" 4 fibre armatura non metallica	1'928,00	0,015	11/02/2020	19/02/2020	7	9
*** Realizzazione di centro stella di edificio con allaccio al centro stella di comprensorio	7'219,05	0,057	14/02/2020	20/02/2020	5	7
*** Fornitura e posa in opera di DVR SYSTEM 16 CANALI VIDEO L ... per tastiere; 1 porta RS485; 1 porta RS232; alim.: 230Vca.	2'159,05	0,017	14/02/2020	21/02/2020	6	8
*** POSTO DI CHIAMATA E RIPRESA ESTERNO DA INCASSO a 12 pulsanti	3'204,76	0,025	18/02/2020	24/02/2020	5	7
*** POSTO PULSANTIERA fino a 10 utenti	336,72	0,003	19/02/2020	25/02/2020	5	7
*** ALIMENTATORE DA PARETE 220 V, PER VIDEOCITOFONIA con piu' di 10 derivati	278,36	0,002	20/02/2020	27/02/2020	6	8
*** IMPIANTO PER DERIVATO VIDEOCITOFONICO INTERNO, IMPIANTO M ... CON LA SOLA Impianto per derivato videocitofonico interno	227,00	0,002	20/02/2020	28/02/2020	7	9
*** CIRCUITO, IN EDIFICIO RESIDENZIALE circuito videocitofonico	3'007,32	0,024	21/02/2020	28/02/2020	6	8
*** CAVO ANTIFIAMMA, PER IMPIANTI CITOFONICI E VIDEOCITOFONICI composito CX42 (2x0,5 mm!+2x0,25 mm!+RG59B/U)	3'180,00	0,025	26/02/2020	28/02/2020	3	3
*** CASSETTA DI DERIVAZIONE E CONTENIMENTO STAGNA CON COPERCHIO A VITE IP55 Da mm 150x110x70	618,80	0,005	24/02/2020	28/02/2020	5	5
*** CENTRALE AD 8 ZONE PER IMPIANTI VIA CAVO centrale ad 8 zone per impianti via cavo	231,67	0,002	26/02/2020	28/02/2020	3	3
*** SIRENA ELETTRONICA DA INTERNO 110 DB in contenitore metallico, antimanomissione	213,78	0,002	26/02/2020	02/03/2020	4	6
*** SIRENA ELETTRONICA DA ESTERNO con batteria 12 V/2 Ah, lampeggiatore al tungsteno e coperchio in acciaio inox	350,52	0,003	27/02/2020	03/03/2020	4	6
*** RIVELATORE INFRAROSSO PASSIVO IN MATERIALE PLASTICO CON S ... portata 12 m, con lente per copertura a barriera verticale	5'805,80	0,046	28/02/2020	04/03/2020	4	6
*** RIVELATORE A CONTATTO MAGNETICO montaggio da incasso, a 4 conduttori	7'088,52	0,056	28/02/2020	03/03/2020	3	5
** Impianto elettrico	355'365,89	2,818	27/02/2020	18/03/2020	15	21
*** Plafoniera stagna con corpo in poliestere rinforzato e sc ... te, cablata e rifasata, IP 55 con reattore standard 2x18 W	2'494,00	0,020	02/03/2020	03/03/2020	2	2
*** tipo permanente con lampada fluorescente: 2x8 W	4'327,08	0,034	28/02/2020	05/03/2020	5	7
*** PASSARELLA ASOLATA DA mm 75 Da mm 200	6'372,00	0,051	28/02/2020	04/03/2020	4	6
*** TUBO FLESSIBILE SERIE LEGGERA Diametro mm 25	918,00	0,007	28/02/2020	05/03/2020	5	7
*** CASSETTA DI DERIVAZIONE E CONTENIMENTO STAGNA CON COPERCHIO A VITE IP55 Da mm 150x110x70	618,80	0,005	28/02/2020	04/03/2020	4	6
*** CAVO IN CORDA RIGIDA DI RAME FG7 OR TRIPOLARE Sezione 3x2,5 mm!	6'580,00	0,052	02/03/2020	05/03/2020	4	4
*** CAVO IN CORDA RIGIDA DI RAME FG7 OR TRIPOLARE Sezione 3x6 mm!	11'860,00	0,094	02/03/2020	06/03/2020	5	5
*** CAVO IN CORDA RIGIDA DI RAME FG7 OR TRIPOLARE Sezione 3x10 mm!	2'757,00	0,022	28/02/2020	05/03/2020	5	7
*** CAVO IN CORDA RIGIDA DI RAME FG7 OR TRIPOLARE Sezione 3x25 mm!	5'829,00	0,046	02/03/2020	06/03/2020	5	5
*** REGOLATORE ELETTRONICO DI POTENZA controllo fino a 12 batterie, cosfi regolabile a step 0,9-0,92-0,94-0,96	550,29	0,004	03/03/2020	04/03/2020	2	2
*** CAVO IN CORDA DI RAME FG7 OM1 TRIPOLARE Sezione 3x10 mm!	1'938,00	0,015	04/03/2020	06/03/2020	3	3
*** Fornitura e posa in opera di plafoniera tipo LED 35W - 36 ... e compreso quanto altro occorre per dare il lavoro finito.	21'475,80	0,170	04/03/2020	06/03/2020	3	3

ATTIVITA'	PREVISTO		Inizio	Fine	GIORNI	
	euro	(%)			Lav.	Tot.
*** PUNTO PRESA UNEL DA 10/16A Punto presa UNEL 10/16A con corrugato leggero	5'115,00	0,041	04/03/2020	09/03/2020	4	6
*** QUADRO ELETTRICO Q9 (B-QG) realizzato in carpenteria meta ... ere accessorie per installazione e fissaggio dello stesso.	26'084,55	0,207	09/03/2020	12/03/2020	4	4
*** QUADRO ELETTRICO Q13 (B-QPT) realizzato in carpenteria me ... ere accessorie per installazione e fissaggio dello stesso.	26'084,58	0,207	09/03/2020	12/03/2020	4	4
*** QUADRO ELETTRICO Q14 (B-QP1) realizzato in carpenteria m ... ere accessorie per installazione e fissaggio dello stesso.	26'084,72	0,207	10/03/2020	13/03/2020	4	4
*** QUADRO ELETTRICO Q15 (B-QP2) realizzato in carpenteria me ... ere accessorie per installazione e fissaggio dello stesso.	26'084,75	0,207	11/03/2020	13/03/2020	3	3
*** QUADRO ELETTRICO Q25 (B-QCMECC) realizzato in carpenteria ... ere accessorie per installazione e fissaggio dello stesso.	8'986,07	0,071	12/03/2020	13/03/2020	2	2
*** QUADRO ELETTRICO Q26 (B-CENTR IDRICA) realizzato in carpe ... ere accessorie per installazione e fissaggio dello stesso.	3'860,44	0,031	13/03/2020	14/03/2020	1	2
*** QUADRO ELETTRICO Q28 (B-QSERV) realizzato in carpenteria ... ere accessorie per installazione e fissaggio dello stesso.	2'595,41	0,021	12/03/2020	14/03/2020	2	3
*** QUADRO ELETTRICO Q29 (B-QTE1) realizzato in carpenteria m ... ere accessorie per installazione e fissaggio dello stesso.	2'595,33	0,021	12/03/2020	13/03/2020	2	2
*** QUADRO ELETTRICO Q32 (B-QTEC2) realizzato in carpenteria ... ere accessorie per installazione e fissaggio dello stesso.	2'342,34	0,019	10/03/2020	13/03/2020	4	4
*** QUADRO ELETTRICO Q31 (B-QTECT) realizzato in carpenteria ... ere accessorie per installazione e fissaggio dello stesso.	2'595,33	0,021	10/03/2020	13/03/2020	4	4
*** QUADRO ELETTRICO Q30 (B-QLTC) realizzato in carpenteria m ... ere accessorie per installazione e fissaggio dello stesso.	2'595,33	0,021	06/03/2020	11/03/2020	4	6
*** ALIMENTATORE KNX REG-K/640 mA (MTN684064)	2'431,80	0,019	05/03/2020	10/03/2020	4	6
*** ACCOPPIATORE DI LINEA REG-K (MTN680204)	3'285,72	0,026	09/03/2020	12/03/2020	4	4
*** Attuatore commutazione/veneziane KNX REG-K/12x/24x/11: Co ... o per rendere l'opera completa e perfettamente funzionante	5'847,30	0,046	09/03/2020	13/03/2020	5	5
*** INTERFACCIA PULSANTI A 2 CANALI PLUS (MTN670802)	15'521,25	0,123	06/03/2020	10/03/2020	3	5
*** RILEVATORE DI PRESENZA/MOVIMENTO (2080020)	17'172,32	0,136	06/03/2020	12/03/2020	5	7
*** CONTROLLORE LOGICO SPACELYNK (LSS100200)	1'874,19	0,015	09/03/2020	13/03/2020	5	5
*** KNX DALI-GATEWAY (MTN6725-0001) Fornitura e posa in opera ... mente funzionante cablata all'interno del quadro dedicato.	5'148,18	0,041	27/02/2020	04/03/2020	5	7
*** KNX ARGUS PRESENCE CON CONTROLLO LUMINOSITÀ E RICEVITORE IR (MTN630919)	19'867,20	0,158	03/03/2020	06/03/2020	4	4
*** Sistema di alimentazione in emergenza idoneo per installazione su appa 18-58 W autonomia 60 minuti-120 minuti	22'478,69	0,178	02/03/2020	06/03/2020	5	5
*** CAVO IN CORDA DI RAME NO7 V-K Sezione 1,5 mm!	2'520,00	0,020	05/03/2020	11/03/2020	5	7
*** CAVO IN CORDA DI RAME NO7 V-K Sezione 2,5 mm!	3'136,00	0,025	09/03/2020	13/03/2020	5	5
*** CAVO IN CORDA DI RAME NO7 V-K Sezione 4 mm!	4'152,50	0,033	10/03/2020	16/03/2020	5	7
*** CAVO IN CORDA DI RAME NO7 V-K Sezione 6 mm!	5'040,00	0,040	09/03/2020	13/03/2020	5	5
*** CAVO IN CORDA DI RAME NO7 V-K Sezione 10 mm!	7'245,00	0,057	05/03/2020	16/03/2020	8	12
*** CAVO IN CORDA DI RAME NO7 V-K Sezione 16 mm!	8'640,00	0,069	09/03/2020	17/03/2020	7	9
*** CAVO IN CORDA DI RAME NO7 V-K Sezione 25 mm!	12'260,00	0,097	09/03/2020	16/03/2020	6	8
*** tipo "COB", stabilità di tensione pari a 1%: potenza apparente nominale 1.000 VA, autonomia potenza nominale 8 minu	14'848,32	0,118	06/03/2020	18/03/2020	9	13
*** CAVO BUS KNX 1x2x0,80mmq CPR Cca	1'771,20	0,014	09/03/2020	17/03/2020	7	9
*** CAVO BUS DALI Tipo FG16OM16 2x1,5m mmq	1'382,40	0,011	11/03/2020	16/03/2020	4	6
** Impianto antincendio	14'267,47	0,113	05/03/2020	19/03/2020	11	15

ATTIVITA'	PREVISTO		Inizio	Fine	GIORNI	
	euro	(%)			Lav.	Tot.
*** Cartelli di salvataggio (colore verde), conformi al Dlgs ... ofacciale, con pellicola adesiva rifrangente: 375 x 175 mm	250,56	0,002	05/03/2020	06/03/2020	2	2
*** GRUPPO ATTACCO MOTOPOMPA VV.F. Attacco motopompa VV.FF. UNI 70 con innesto di alimentazione da 2.1/2"	202,65	0,002	06/03/2020	12/03/2020	5	7
*** ESTINTORE A POLVERE Da 9 kg, classe 34 A 144BC	545,76	0,004	09/03/2020	13/03/2020	5	5
*** RETE ANTINCENDIO CON NASPI. Rete antincendio a naspi a pa ... un impianto. Rif. Listino Umbria 2018 voce 13.01.0250.001)	1'939,00	0,015	10/03/2020	13/03/2020	4	4
*** RETE ANTINCENDIO CON NASPI. Rete antincendio a naspi a pa ... portanaspo. Rif. Listino Umbria 2018 voce 13.01.0250.003)	6'294,00	0,050	10/03/2020	16/03/2020	5	7
*** IMPIANTO DI ESTINZIONE AUTOMATICO A GAS CON ODP < 0,05. I ... da proteggere. (Rif. Listino Umbria 2018 voce 16.01.0390)	5'035,50	0,040	06/03/2020	19/03/2020	10	14
* EDIFICIO A	6'850'152,00	54,317	09/03/2020	28/02/2022	504	722
** Strutture in c.a.	1'952'922,28	15,485	09/03/2020	07/10/2020	150	213
*** Conglomerato cementizio fornito e posto in opera per oper ... cemento 32.5 R, eseguito secondo le prescrizioni 200 kg/mc	20'670,19	0,164	09/03/2020	07/04/2020	22	30
*** Conglomerato cementizio fornito e posto in opera, a resis ... ima degli inert Classe di esposizione XC1-XC2 Rck 30 N/mm ²	215'006,87	1,705	19/03/2020	27/04/2020	27	40
*** Casseforme di qualunque tipo rette o centinate per getti ... merati cementizi semplici o armati per opere di fondazione	7'970,03	0,063	09/04/2020	15/05/2020	25	37
*** Fornitura e posa in opera di blocchi di polistirolo a perdere per alleggerimento fondazioni e solaio primo impalcato.	18'844,22	0,149	28/04/2020	22/05/2020	18	25
*** in elevazione: Classe di esposizione XC1-XC2 Rck 30 N/mm ²	155'922,27	1,236	14/05/2020	05/06/2020	16	23
*** Casseforme di qualunque tipo rette o centinate per getti ... merati cementizi semplici o armati per opere in elevazione	175'787,22	1,394	27/04/2020	05/06/2020	28	40
*** Fornitura e posa in opera di blocchi di polistirolo a perdere per alleggerimento fondazioni e solaio primo impalcato.	20'129,41	0,160	26/05/2020	05/06/2020	8	11
*** Profilati in acciaio della serie INP, IPE, HE ed UNP, per ... lcati in acciaio S235 compreso eventuali tiranti e bulloni	21'478,50	0,170	20/05/2020	16/06/2020	19	28
*** Zincatura a caldo di manufatti in acciaio per la protezio ... mersione di strutture pesanti fino a 18 metri di lunghezza	15'441,30	0,122	05/06/2020	17/06/2020	9	13
*** ISOLATORE SISMICO A PENDOLO A DUE SUPERFICI PRINCIPALI DI ... o Limite Ultimo fino a 4000 kN e scorrimento fino a 150 mm	26'687,28	0,212	08/06/2020	16/07/2020	29	39
*** SOVRAPPREZZO ALL'ISOLATORE SISMICO A PENDOLO SCORREVOLE P ... Raggio equivalente fino a 4000 mm (Percentuale del 8.00%)	2'134,96	0,017	09/06/2020	15/07/2020	27	37
*** SOVRAPPREZZO AGLI ISOLATORI SISMICI A PENDOLO SCORREVOLE ... dinale massimo fino a +/- 400 mm (Percentuale del 45.00%)	12'009,28	0,095	08/06/2020	14/07/2020	27	37
*** ISOLATORE SISMICO A PENDOLO A DUE SUPERFICI PRINCIPALI DI ... imite Ultimo fino a 2500 kN e scorrimento fino a +/-150 mm	40'454,56	0,321	14/07/2020	17/08/2020	25	35
*** SOVRAPPREZZO ALL'ISOLATORE SISMICO A PENDOLO SCORREVOLE P ... Raggio equivalente fino a 4000 mm (Percentuale del 8.00%)	4'269,92	0,034	15/07/2020	17/08/2020	24	34
*** SOVRAPPREZZO ALL'ISOLATORE SISMICO A PENDOLO SCORREVOLE P ... aggio equivalente fino a 3000 mm (Percentuale del 11.00%)	4'450,08	0,035	15/07/2020	17/08/2020	24	34
*** PROVE DI ACCETTAZIONE PER ISOLATORI SISMICI A PENDOLO SCORREVOLE SECONDO UNI EN 15129-2009 costo per la prima prova	16'200,00	0,128	14/08/2020	15/09/2020	23	33
*** Acciaio in barre per armature di conglomerato cementizio Acciaio in barre per armature	1'195'466,19	9,479	04/09/2020	07/10/2020	24	34
** Strutture in acciaio	727'705,24	5,770	09/10/2020	10/11/2020	23	33
*** Realizzazione di un pluri impalcato, con colonne in accia ... in materia di sicurezza sul lavoro. Vedi offerta n. 09.	685'381,08	5,435	09/10/2020	10/11/2020	23	33
*** Sistema di giunzione per giunti a pavimento in edifici so ... ferimento: "K 3D G500 M300 U450." della Tecno K Giunti srl	42'324,16	0,336	09/10/2020	10/11/2020	23	33
** Tamponamenti esterni	515'744,89	4,089	03/11/2020	27/11/2020	19	25
*** Muratura monostrato in elevazione in laterizio allegerito in pasta confezionata con blocchi 25x25 cm spessore 30 cm	38'227,37	0,303	03/11/2020	18/11/2020	12	16
*** Rivestimento muratura esterna mediante pareti di tampon ... dalle norme in vigore in materia di sicurezza sul lavoro.	140'300,96	1,112	06/11/2020	20/11/2020	11	15
*** Pareti di tamponamento composte da orditura metalli ... a di sicurezza sul lavoro. Tutto come da offerta allegata.	337'216,56	2,674	10/11/2020	27/11/2020	14	18

ATTIVITA'	PREVISTO		Inizio	Fine	GIORNI	
	euro	(%)			Lav.	Tot.
** Massetti	107'045,08	0,849	18/11/2020	09/12/2020	15	22
*** Massetto di sottofondo a base di legante idraulico pedonabile dopo 3 giorni	59'861,38	0,475	18/11/2020	04/12/2020	13	17
*** Massetto di sottofondo a base di legante idraulico pedonabile dopo 3 giorni	3'572,44	0,028	20/11/2020	07/12/2020	12	18
*** MASSETTO ISOLANTE IN CALCESTRUZZO CELLULARE Massetto isolante in calcestruzzo cellulare	19'907,03	0,158	23/11/2020	07/12/2020	11	15
*** Massetto di sottofondo a base di legante idraulico pedonabile dopo 3 giorni	23'704,23	0,188	24/11/2020	09/12/2020	11	16
** Impermeabilizzazioni ed isolamenti	114'969,62	0,912	30/11/2020	09/12/2020	7	10
*** Vespaio areato mediante la posa a perdere di cupole in polipropilene rigenerato Di altezza da 5 cm	47'541,04	0,377	30/11/2020	09/12/2020	7	10
*** Manto impermeabile prefabbricato doppio strato costituito ... m, di cui la seconda con rivestimento superiore in ardesia	36'356,17	0,288	30/11/2020	08/12/2020	6	9
*** Isolamento termico in polistirene espanso ad alta resiste ... asse 1 di densità non inferiore a 35 kg/mc: spessore 30 mm	13'136,70	0,104	30/11/2020	08/12/2020	6	9
*** Isolamento termico in polistirene espanso ad alta resiste ... ezzo per ogni cm in più di spessore del materiale isolante	17'935,71	0,142	02/12/2020	09/12/2020	5	8
** Pavimenti e rivestimenti	449'244,51	3,562	03/12/2020	24/12/2020	15	22
*** Pavimento industriale a spolvero eseguito con calcestruzz ... nza caratteristica, Rck 25 N/mm ² per uno spessore di 10 cm	31'208,71	0,247	03/12/2020	18/12/2020	11	16
*** Pavimento in gomma tipo civile, superficie liscia, di qualunque colore spessore 3 mm	20'854,52	0,165	07/12/2020	21/12/2020	10	15
*** Pavimento in resine poliuretaniche autolivellante bicomponente spessore 2 mm	18'397,99	0,146	10/12/2020	23/12/2020	10	14
*** Fornitura e posa in opera di rotolo fonoisolante in gomma ... e ricavata dal Listino Regione Basilicata 2018 - B.11.046.	38'152,96	0,303	07/12/2020	24/12/2020	13	18
*** Fornitura e posa in opera di pavimento in piastrelle di c ... gia del pavimento. Effetto marmo marmorizzate da cm 33x33.	153'060,68	1,214	07/12/2020	24/12/2020	13	18
*** Rivestimento di pareti interne con piastrelle di ceramica ... norme UNI 159 gruppo BIII Da cm 20x20 o 20x25 marmorizzate	81'591,92	0,647	07/12/2020	23/12/2020	12	17
*** Fornitura e posa in opera di percorsi tattili plantari in ... iferimento Listino Toscana 2018 voce TOS18_01.E02.025.007.	2'854,05	0,023	07/12/2020	23/12/2020	12	17
*** Fornitura e posa in opera di percorsi tattili plantari in ... iferimento Listino Toscana 2018 voce TOS18_01.E02.025.009.	89,88	0,001	07/12/2020	23/12/2020	12	17
*** Fornitura e posa in opera di percorsi tattili plantari in ... iferimento Listino Toscana 2018 voce TOS18_01.E02.025.010.	539,28	0,004	07/12/2020	23/12/2020	12	17
*** Fornitura e posa in opera di percorsi tattili plantari in ... iferimento Listino Toscana 2018 voce TOS18_01.E02.025.011.	1'053,79	0,008	07/12/2020	23/12/2020	12	17
*** Fornitura e posa in opera di percorsi tattili plantari in ... iferimento Listino Toscana 2018 voce TOS18_01.E02.025.012.	109,77	0,001	14/12/2020	24/12/2020	9	11
*** Pavimento in lastre di marmo o pietra o travertino spessore di 2 cm Pietra reggina	20'068,48	0,159	14/12/2020	23/12/2020	8	10
*** Soglie lisce, sottogradi o simili in lastre di pietra nat ... essore di 2 cm, della larghezza di 16-18 cm Pietra reggina	8'035,20	0,064	14/12/2020	24/12/2020	9	11
*** Pedate, zoccolotti rampanti, ripiani per scale ecc. a con ... tra naturale o marmo, dello spessore di 3 c Pietra reggina	13'412,90	0,106	14/12/2020	23/12/2020	8	10
*** Pavimento di piastrelle di litogres delle dimensioni di 7 ... superficie liscia o bugnata dello spessore pari a 8-10 mm	59'814,38	0,474	14/12/2020	23/12/2020	8	10
** Tramezzature interne	292'190,06	2,317	17/12/2020	20/01/2021	22	35
*** Muratura monostrato in elevazione in laterizio alleggerito in pasta confezionata con blocchi 25x25 cm spessore 30 cm	45'184,64	0,358	17/12/2020	04/01/2021	11	19
*** Pareti divisorie in lastre di cartongesso antincendio tip ... una lastra di cartongesso su entrambi i lati della parete.	52'594,82	0,417	18/12/2020	20/01/2021	21	34
*** Pareti divisorie in lastre di cartongesso dello spessore ... una lastra di cartongesso su entrambi i lati della parete	194'410,60	1,542	04/01/2021	20/01/2021	12	17
** Intonaci, rasature e tinteggiature	141'125,61	1,119	07/01/2021	04/02/2021	21	29
*** Intonaco premiscelato di fondo per interni ed esterni, a ... lica ed inerti Intonaco premiscelato di fondo base cemento	26'340,82	0,209	07/01/2021	26/01/2021	14	20

ATTIVITA'	PREVISTO		Inizio	Fine	GIORNI	
	euro	(%)			Lav.	Tot.
*** Finitura con rasante minerale premiscelato a base di calc ... sistente Finitura con rasante premiscelato a base di calce	28'809,37	0,228	11/01/2021	27/01/2021	13	17
*** Tinteggiatura con idropittura di superfici a tre mani a c ... e stesse su superfici interne: con idropittura traspirante	85'975,42	0,682	18/01/2021	04/02/2021	14	18
** Controsoffitti	148'930,07	1,181	21/01/2021	09/02/2021	14	20
*** Controsoffitto realizzato con pannelli di fibre minerali ... a metallica seminascosta, REI 120 pannelli 600x600-1200 mm	137'164,42	1,088	21/01/2021	03/02/2021	10	14
*** Realizzazione di veletta in lastre di cartongesso dello s ... ulla faccia inferiore, superiore e frontale della veletta.	11'765,65	0,093	25/01/2021	09/02/2021	12	16
** Tetti e Lattonerie	13'453,45	0,107	03/02/2021	24/02/2021	16	22
*** Bocchettoni in gomma EPDM a flangia quadrata intaccata e codolo di altezza 200 mm diametro da 60-100 mm	115,80	0,001	03/02/2021	16/02/2021	10	14
*** POZZETTO DI RACCORDO PEDONALE SIFONATO 40x40x40 cm	1'073,60	0,009	04/02/2021	15/02/2021	8	12
*** POZZETTO DI RACCORDO PEDONALE SIFONATO 50x50x50 cm	556,10	0,004	08/02/2021	17/02/2021	8	10
*** Canali di gronda, converse e scossaline in acciaio zincato preverniciato da 8/10	2'997,10	0,024	12/02/2021	19/02/2021	6	8
*** Sviluppo fino a cm 100 (taglio lamiera): in acciaio zincato da 8/10	4'865,45	0,039	15/02/2021	23/02/2021	7	9
*** Diametro da 81 a 100 mm: in acciaio zincato preverniciato da 8/10	3'845,40	0,030	17/02/2021	24/02/2021	6	8
** Facciate continue e serramenti esterni	169'331,59	1,343	15/02/2021	11/03/2021	19	25
*** Porta per esterni con battente in acciaio in doppia lamie ... caldo verniciata a base di polivinilcloruro ad 2 battente	14'238,19	0,113	15/02/2021	04/03/2021	14	18
*** Facciata continua in alluminio a taglio termico del tipo ... alluminio a taglio termico del tipo "montanti e traverse"	30'965,22	0,246	22/02/2021	05/03/2021	10	12
*** Porta d'ingresso ad uno o più battenti realizzata con pro ... lega di alluminio Costo maniglione anti panico a due ante	6'048,84	0,048	22/02/2021	05/03/2021	10	12
*** Infissi in alluminio per finestre, portefinestre ad una o ... finestra a due battenti con dimesione massima 1600 x 2400	114'109,44	0,905	23/02/2021	09/03/2021	11	15
*** Facciata continua in alluminio a taglio termico del tipo ... alluminio a taglio termico del tipo "montanti e traverse"	3'969,90	0,031	24/02/2021	11/03/2021	12	16
** Porte interne	114'984,35	0,912	03/03/2021	16/04/2021	32	45
*** Porta interna di legno di abete tamburata a struttura cel ... vetri fisso Rivestimento in compensato in legno di pioppo	79'238,66	0,628	03/03/2021	23/03/2021	15	21
*** Struttura metallica di sostegno, 700 x 2100 mm, per porte ... ra metallica di sostegno per porte scorrevoli interno muro	421,88	0,003	15/03/2021	26/03/2021	10	12
*** Porta interna in legno con anta mobile tamburata e con bo ... io vetri. (rif. Listino Campania 2018 voce E.18.020.040.c)	528,64	0,004	17/03/2021	31/03/2021	11	15
*** Porta tagliafuoco ad un battente, omologata a norme UNI 9 ... 0, per le seguenti dimensioni di foro muro: 900 x 2.150 mm	6'304,44	0,050	22/03/2021	02/04/2021	10	12
*** Porta tagliafuoco a due battenti omologata a norme UNI 97 ... per le seguenti dimensioni di foro muro: 1.200 x 2.150 mm	12'945,45	0,103	19/03/2021	06/04/2021	12	19
*** Porta tagliafuoco a due battenti omologata a norme UNI 97 ... per le seguenti dimensioni di foro muro: 1.800 x 2.150 mm	965,86	0,008	31/03/2021	07/04/2021	5	8
*** Maniglione antipanico a barra orizzontale basculante in a ... Maniglione interno e maniglia esterna dotata di serratura	13'939,10	0,111	06/04/2021	12/04/2021	5	7
*** Cartelli di salvataggio (colore verde), conformi al Digs ... ofacciale, con pellicola adesiva rifrangente: 375 x 175 mm	640,32	0,005	08/04/2021	16/04/2021	7	9
** Opere in ferro	69'863,79	0,554	08/04/2021	25/04/2021	12	18
*** Inferriate, recinzioni e simili in acciaio inox Acciaio i ... 304 In acciaio inox Acciaio AISI 304 satinato a grana fine	55'563,39	0,441	08/04/2021	22/04/2021	11	15
*** Barriere antirumore BARRIERA IN ACCIAIO CORTEN	14'300,40	0,113	13/04/2021	25/04/2021	9	13
** Impianto elettrico	734'924,33	5,827	26/04/2021	20/07/2021	61	86
*** Plafoniera stagna con corpo in poliestere rinforzato e sc ... te, cablata e rifasata, IP 55 con reattore standard 2x58 W	6'302,08	0,050	26/04/2021	16/07/2021	59	82

ATTIVITA'	PREVISTO		Inizio	Fine	GIORNI	
	euro	(%)			Lav.	Tot.
*** Plafoniera stagna con corpo in poliestere rinforzato e sc ... te, cablata e rifasata, IP 55 con reattore standard 2x18 W	8'816,00	0,070	26/04/2021	14/07/2021	57	80
*** tipo permanente con lampada fluorescente: 2x8 W	11'178,29	0,089	26/04/2021	14/07/2021	57	80
*** PASSARELLA ASOLATA DA mm 75 Da mm 200	19'116,00	0,152	26/04/2021	14/07/2021	57	80
*** TUBO FLESSIBILE SERIE LEGGERA Diametro mm 25	1'530,00	0,012	26/04/2021	14/07/2021	57	80
*** CASSETTA DI DERIVAZIONE E CONTENIMENTO STAGNA CON COPERCHIO A VITE IP55 Da mm 150x110x70	1'419,60	0,011	26/04/2021	13/07/2021	56	79
*** CAVO IN CORDA RIGIDA DI RAME FG7 OR TRIPOLARE Sezione 3x2,5 mm!	6'580,00	0,052	26/04/2021	14/07/2021	57	80
*** CAVO IN CORDA RIGIDA DI RAME FG7 OR TRIPOLARE Sezione 3x6 mm!	11'860,00	0,094	26/04/2021	14/07/2021	57	80
*** CAVO IN CORDA RIGIDA DI RAME FG7 OR TRIPOLARE Sezione 3x10 mm!	6'892,50	0,055	26/04/2021	16/07/2021	59	82
*** CAVO IN CORDA RIGIDA DI RAME FG7 OR TRIPOLARE Sezione 3x25 mm!	13'601,00	0,108	27/04/2021	12/07/2021	54	77
*** CAVO IN CORDA RIGIDA DI RAME FG7 OR TRIPOLARE Sezione 3x70 mm!	30'868,50	0,245	28/04/2021	09/07/2021	52	73
*** REGOLATORE ELETTRONICO DI POTENZA controllo fino a 12 batterie, cosfi regolabile a step 0,9-0,92-0,94-0,96	550,29	0,004	28/04/2021	12/07/2021	53	76
*** CAVO IN CORDA DI RAME FG7 OM1 TRIPOLARE Sezione 3x10 mm!	5'814,00	0,046	29/04/2021	12/07/2021	52	75
*** Fornitura e posa in opera di plafoniera tipo LED 35W - 36 ... e compreso quanto altro occorre per dare il lavoro finito.	42'877,80	0,340	03/05/2021	14/07/2021	52	73
*** PUNTO PRESA UNEL DA 10/16A Punto presa UNEL 10/16A con corrugato leggero	49'087,50	0,389	30/04/2021	13/07/2021	52	75
*** PUNTO LUCE A DEVIATORE E INVERTITORE DA 10/A PER AMBIENTI ... 16 Punto luce a deviatore e invertitore corrugato leggero	40'887,68	0,324	04/05/2021	06/07/2021	45	64
*** QUADRO ELETTRICO Q8 (A-QG) realizzato in carpenteria meta ... ere accessorie per installazione e fissaggio dello stesso.	25'823,12	0,205	17/05/2021	25/05/2021	7	9
*** QUADRO ELETTRICO Q17 (A-QPT) realizzato in carpenteria me ... ere accessorie per installazione e fissaggio dello stesso.	21'766,55	0,173	21/05/2021	28/05/2021	6	8
*** QUADRO ELETTRICO Q19 (A-QP1DX) realizzato in carpenteria ... ere accessorie per installazione e fissaggio dello stesso.	16'706,51	0,132	25/05/2021	03/06/2021	7	10
*** QUADRO ELETTRICO Q18 (A-QP1SX) realizzato in carpenteria ... ere accessorie per installazione e fissaggio dello stesso.	16'706,51	0,132	27/05/2021	04/06/2021	6	9
*** QUADRO ELETTRICO A-QP2SX realizzato in carpenteria metall ... ere accessorie per installazione e fissaggio dello stesso.	16'074,05	0,127	31/05/2021	09/06/2021	7	10
*** QUADRO ELETTRICO Q21 (A-QP2DX) realizzato in carpenteria ... ere accessorie per installazione e fissaggio dello stesso.	16'073,96	0,127	03/06/2021	11/06/2021	7	9
*** QUADRO ELETTRICO A-QBAR realizzato in carpenteria metalli ... ere accessorie per installazione e fissaggio dello stesso.	2'595,41	0,021	07/06/2021	16/06/2021	8	10
*** QUADRO ELETTRICO Q23 (A-QP3DX) realizzato in carpenteria ... ere accessorie per installazione e fissaggio dello stesso.	19'236,92	0,153	07/06/2021	16/06/2021	8	10
*** QUADRO ELETTRICO Q22 (A-QP3SX) realizzato in carpenteria ... ere accessorie per installazione e fissaggio dello stesso.	19'236,26	0,153	14/06/2021	23/06/2021	8	10
*** QUADRO ELETTRICO Q24 (A-PC/MECC) realizzato in carpenteria ... ere accessorie per installazione e fissaggio dello stesso.	17'971,49	0,143	18/06/2021	29/06/2021	8	12
*** QUADRO ELETTRICO A-QUADRO ALLOGGIO DIRIGENTE realizzato i ... ere accessorie per installazione e fissaggio dello stesso.	355,28	0,003	29/06/2021	06/07/2021	6	8
*** QUADRO ELETTRICO Q33 (A-Centrdrica) realizzato in carpen ... ere accessorie per installazione e fissaggio dello stesso.	5'125,35	0,041	01/07/2021	09/07/2021	7	9
*** ALIMENTATORE KNX REG-K/640 mA (MTN684064)	3'782,80	0,030	28/05/2021	14/07/2021	33	48
*** ACCOPPIATORE DI LINEA REG-K (MTN680204)	5'111,12	0,041	14/06/2021	15/07/2021	24	32
*** Attuatore commutazione/veneziane KNX REG-K/12x/24x/11: Co ... o per rendere l'opera completa e perfettamente funzionante	13'643,70	0,108	30/06/2021	13/07/2021	10	14
*** INTERFACCIA PULSANTI A 2 CANALI PLUS (MTN670802)	25'454,85	0,202	28/06/2021	09/07/2021	10	12
*** RILEVATORE DI PRESENZA/MOVIMENTO (2080020)	54'213,44	0,430	31/05/2021	15/07/2021	33	46

ATTIVITA'	PREVISTO		Inizio	Fine	GIORNI	
	euro	(%)			Lav.	Tot.
*** CONTROLLORE LOGICO SPACELYNK (LSS100200)	1'874,19	0,015	03/06/2021	20/07/2021	34	48
*** KNX DALI-GATEWAY (MTN6725-0001) Fornitura e posa in opera ... mente funzionante cablata all'interno del quadro dedicato.	12'012,42	0,095	05/07/2021	20/07/2021	12	16
*** KNX ARGUS PRESENCE CON CONTROLLO LUMINOSITÀ E RICEVITORE IR (MTN630919)	7'450,20	0,059	28/06/2021	13/07/2021	12	16
*** Sistema di alimentazione in emergenza idoneo per installazione su appa 18-58 W autonomia 60 minuti-120 minuti	43'095,24	0,342	28/06/2021	13/07/2021	12	16
*** ELEMENTO ORIZZONTALE PER GABBIA DI FARADAY sezione 25x3 mm	14'784,00	0,117	25/06/2021	14/07/2021	14	20
*** CAVO IN CORDA DI RAME NO7 V-K Sezione 1,5 mm!	4'200,00	0,033	01/07/2021	14/07/2021	10	14
*** CAVO IN CORDA DI RAME NO7 V-K Sezione 2,5 mm!	5'600,00	0,044	14/05/2021	13/07/2021	42	61
*** CAVO IN CORDA DI RAME NO7 V-K Sezione 4 mm!	7'550,00	0,060	13/05/2021	12/07/2021	42	61
*** CAVO IN CORDA DI RAME NO7 V-K Sezione 6 mm!	10'500,00	0,083	03/05/2021	12/07/2021	50	71
*** CAVO IN CORDA DI RAME NO7 V-K Sezione 10 mm!	16'100,00	0,128	10/05/2021	09/07/2021	44	61
*** CAVO IN CORDA DI RAME NO7 V-K Sezione 16 mm!	21'600,00	0,171	10/05/2021	05/07/2021	40	57
*** CAVO IN CORDA DI RAME NO7 V-K Sezione 25 mm!	30'650,00	0,243	14/06/2021	05/07/2021	16	22
*** tipo "COB", stabilità di tensione pari a 1%: potenza apparente nominale 1.000 VA, autonomia potenza nominale 8 minu	7'424,16	0,059	14/06/2021	01/07/2021	14	18
*** PUNTO LUCE A DEVIATORE E INVERTITORE DA 10/A PER AMBIENTI ... 16 Punto luce a deviatore e invertitore corrugato leggero	9'957,56	0,079	15/06/2021	08/07/2021	18	24
*** CAVO BUS KNX 1x2x0,80mmq CPR Cca	2'132,00	0,017	21/06/2021	14/07/2021	18	24
*** CAVO BUS DALI Tipo FG16OM16 2x1,5m mmq	2'736,00	0,022	28/06/2021	20/07/2021	17	23
** Impianto ascensore	80'456,88	0,638	19/07/2021	27/07/2021	7	9
*** ASCENSORE AUTOMATICO PER EDIFICI NON RESIDENZIALI TIPO OL ... nsore oleodinamico per 5 fermate,8 persone, portata 630 Kg	80'456,88	0,638	19/07/2021	27/07/2021	7	9
** Impianti speciali	276'127,90	2,190	15/07/2021	20/10/2021	70	98
*** PASSARELLA ASOLATA DA mm 75 Da mm 200	17'523,00	0,139	19/07/2021	30/07/2021	10	12
*** Rivelatore ottico di fumo, a diffusione di luce, sensibil ... l'attivazione dell'impianto completo di base di montaggio	70'362,16	0,558	20/07/2021	29/07/2021	8	10
*** Centrale di segnalazione automatica di incendio, per impi ... , visualizz Centrale di segnalazione automatica di incendi	4'344,02	0,034	15/07/2021	29/07/2021	11	15
*** AMPLIFICATORE-EQUALIZZATORE Amplificatore-equalizzatore, optoisolatore di cavo a 2 uscite	1'016,56	0,008	16/07/2021	04/08/2021	14	20
*** Unità di potenza con doppio sistema di alimentazione, pre ... 8-16 ohm, risposta in frequenza 50-20.000 Hz, potenza 60 W	13'365,28	0,106	20/07/2021	29/07/2021	8	10
*** Diffusori acustici, compresa l'attivazione dell'impianto: ... rasformatore per impianti a tensione costante, potenza 6 W	14'669,36	0,116	23/07/2021	04/08/2021	9	13
*** MONITOR DA TAVOLO, ALIMENTAZIONE 220 V-50 HZ b/n da 24", ... zione 1000 linee, 4 ingressi separati, stand-by automatico	1'258,31	0,010	26/07/2021	12/08/2021	14	18
*** TELECAMERA CCD BIANCO E NERO SENSORE 1/2" Telecamera CCD bianco e nero	5'202,30	0,041	27/07/2021	05/08/2021	8	10
*** CARPENTERIA IN LAMIERA METALLICA VERNICIATA IP 55 1950x600x600 mm, completo di zoccolo inferiore	8'232,00	0,065	26/07/2021	04/08/2021	8	10
*** Fornitura e posa in opera di switch 48 porte 10/100/1000 ... ntazione ridondante 220 V-50 Hz. Tipo HPE 1950 12xGT 4SFP+	10'915,47	0,087	26/07/2021	06/08/2021	10	12
*** Postazione di lavoro composta da n. 2 prese Schuko, 2 bipasso, 3 rj45	6'916,40	0,055	26/07/2021	04/08/2021	8	10
*** CAVO MULTICOPPIE, CONDUTTORI IN RAME 24 AWG, CONFORME ISO-IEC 11801 UTP non schermato, 4 coppie, guaina in pvc, cat. 5	3'800,00	0,030	28/07/2021	13/08/2021	13	17
*** CAVO OTTICO PER INTERNO/ESTERNO TIPO "TUBO SFUSO" 4 fibre armatura non metallica	964,00	0,008	04/08/2021	24/08/2021	15	21

ATTIVITA'	PREVISTO		Inizio	Fine	GIORNI	
	euro	(%)			Lav.	Tot.
*** PRESA TV CON IMPIANTO COASSIALE DERIVATO Presa TV derivata con tubo corrugato leggero	3'003,52	0,024	12/08/2021	23/08/2021	8	12
*** POSTO DI CHIAMATA E RIPRESA ESTERNO DA INCASSO a 12 pulsanti	3'204,76	0,025	16/08/2021	25/08/2021	8	10
*** POSTO PULSANTIERA fino a 10 utenti	336,72	0,003	16/08/2021	31/08/2021	12	16
*** ALIMENTATORE DA PARETE 220 V, PER VIDEOCITOFONIA con piu' di 10 derivati	278,36	0,002	23/08/2021	03/09/2021	10	12
*** IMPIANTO PER DERIVATO VIDEOCITOFONICO INTERNO, IMPIANTO M ... CON LA SOLA Impianto per derivato videocitofonico interno	227,00	0,002	27/08/2021	03/09/2021	6	8
*** CIRCUITO, IN EDIFICIO RESIDENZIALE circuito videocitofonico	3'007,32	0,024	30/08/2021	07/09/2021	7	9
*** CAVO ANTIFIAMMA, PER IMPIANTI CITOFONICI E VIDEOCITOFONICI composito CX42 (2x0,5 mm!+2x0,25 mm!+RG59B/U)	3'180,00	0,025	30/08/2021	08/09/2021	8	10
*** RIVELATORE INFRAROSSO PASSIVO IN MATERIALE PLASTICO CON S ... portata 12 m, con lente per copertura a barriera verticale	700,70	0,006	03/09/2021	09/09/2021	5	7
*** RIVELATORE A CONTATTO MAGNETICO montaggio da incasso, a 4 conduttori	3'606,44	0,029	30/08/2021	21/09/2021	17	23
*** TASTIERA DIGITALE A COMBINAZIONE Tastiera digitale a combinazione	378,36	0,003	06/09/2021	17/09/2021	10	12
*** CENTRALE AD 8 ZONE PER IMPIANTI VIA CAVO centrale ad 8 zone per impianti via cavo	231,67	0,002	06/09/2021	21/09/2021	12	16
*** SIRENA ELETTRONICA DA ESTERNO con batteria 12 V/2 Ah, lampeggiatore al tungsteno e coperchio in acciaio inox	175,26	0,001	13/09/2021	23/09/2021	9	11
*** SIRENA ELETTRONICA DA INTERNO 110 DB in contenitore metallico, antimanomissione	71,26	0,001	15/09/2021	27/09/2021	9	13
*** CASSETTA DI DERIVAZIONE E CONTENIMENTO STAGNA CON COPERCHIO A VITE IP55 Da mm 150x110x70	1'419,60	0,011	15/09/2021	28/09/2021	10	14
*** CANALIZZAZIONI PER DISTRIBUZIONE ARIA REALIZZATE CON PANN ... terna del pannello. Per quantitativi oltre i primi 100 mq.	71'965,18	0,571	20/09/2021	30/09/2021	9	11
*** Staffa a trapezio con binari con controvento a 4 vie lung ... M10x25 in acciaio 8.8 ed un dado M10 in acciaio classe 8.	15'393,45	0,122	21/09/2021	11/10/2021	15	21
*** Staffa a trapezio con binari con controvento a 4 vie lung ... M10x25 in acciaio 8.8 ed un dado M10 in acciaio classe 8.	10'379,44	0,082	30/09/2021	20/10/2021	15	21
*** Impianto di climatizzazione	459'644,28	3,645	15/10/2021	28/12/2021	51	75
*** POSA DI TUBO SENZA SALDATURA UNI 7287/74, CON SALDATURA A ... di tubo UNI 7287/74 di diametro mm 38 e spessore di mm 2,6	900,29	0,007	15/10/2021	02/11/2021	12	19
*** POSA DI TUBO SENZA SALDATURA UNI 7287/74, CON SALDATURA A ... di tubo UNI 7287/74 di diametro mm 42 e spessore di mm 2,6	7'872,38	0,062	15/10/2021	04/11/2021	14	21
*** POSA DI TUBO SENZA SALDATURA UNI 7287/74, CON SALDATURA A ... di tubo UNI 7287/74 di diametro mm 54 e spessore da mm 2,6	2'944,23	0,023	15/10/2021	12/11/2021	20	29
*** POSA DI TUBO SENZA SALDATURA UNI 7287/74, CON SALDATURA A ... tubo UNI 7287/74 di diametro mm 88,9 e spessore da mm 3,2	110,92	0,001	18/10/2021	23/11/2021	26	37
*** GRIGLIA DI ASPIRAZIONE IN ALLUMINIO Da mm 1000X1000	411,48	0,003	19/10/2021	25/11/2021	27	38
*** FORNITURA E POSA DI VALVOLA A 2 VIE A FARFALLA, SERVOMOTORE BIDIREZIONALE Diametro nominale 50 (2") KV = 130	3'552,56	0,028	21/10/2021	26/11/2021	26	37
*** FORNITURA E POSA DI VENTILCONVETTORE ORIZZONTALE AD ALTA RESA CON RANGO AGGIUNTIVO PT = 5,450 PF = 2,640 PA=450	95'381,52	0,756	02/11/2021	26/11/2021	19	25
*** Fornitura e posa in opera di condizionatore autonomo mono ... kW - PR = 84. (Rif. Listino Puglia 2017 voce T.017.018.d)	28'464,17	0,226	08/11/2021	24/11/2021	13	17
*** Fornitura e posa in opera di condizionatore autonomo mono ... - PR = 103. (Rif. Listino Puglia 2017 voce T.017.018.e).	36'533,70	0,290	08/11/2021	29/11/2021	16	22
*** FORNITURA E POSA DI VENTILCONVETTORE A VISTA PT = 4,395 PF = 2,125 PA=450	6'396,56	0,051	08/11/2021	30/11/2021	17	23
*** FORNITURA E POSA DI VENTILCONVETTORE ORIZZONTALE AD ALTA RESA CON RANGO AGGIUNTIVO PT = 10,400 PF = 5,490 PA=800	7'975,90	0,063	10/11/2021	01/12/2021	16	22
*** FORNITURA E POSA DI VALVOLA DI ZONA A DUE VIE CON OTTURATORE A SFERA Diametro nominale 20 (3/4")	2'190,80	0,017	10/11/2021	01/12/2021	16	22
*** Fornitura e posa in opera centralina elettronica per medi ... con 50 punti fisici e 500 punti Lon per grandi impianti.	3'232,89	0,026	09/11/2021	30/11/2021	16	22
*** Fornitura e posa in opera di misuratore di energia termic ... one ; visualizzazione temperature consume e totalizzatore.	3'583,28	0,028	26/11/2021	29/11/2021	2	4

ATTIVITA'	PREVISTO		Inizio	Fine	GIORNI	
	euro	(%)			Lav.	Tot.
*** Fornitura e posa in opera di termostato/cronotermostato a ... te e display digitale per l'indicazione della temperatura.	11'874,08	0,094	26/11/2021	01/12/2021	4	6
*** ISOLANTE ELASTOMERICO PER TUBAZIONI CLASSE 1 DA mm 9 Isolante elastomerico classe1 da mm 9 DN20 (3/4")	2'160,00	0,017	16/11/2021	01/12/2021	12	16
*** DIFFUSORE MULTIDIREZIONALI A CONI ESTRAIBILI IN ALLUMINIO Da mm 600X600	8'112,06	0,064	16/11/2021	30/11/2021	11	15
*** GRIGLIA DI ASPIRAZIONE IN ACCIAIO CON SERRANDA Da mm 300X800	1'179,90	0,009	19/11/2021	26/11/2021	6	8
*** DIFFUSORE CIRCOLARE A CONI FISSI IN ALLUMINIO CON SERRANDA Di diametro mm 250	21'862,20	0,173	22/11/2021	29/11/2021	6	8
*** GRIGLIA DI TRANSITO PER PORTA IN ALLUMINIO Da mm 300X100	5'098,80	0,040	19/11/2021	29/11/2021	7	11
*** TORRINO DI ESTRAZIONE ASCARICO RADIALE Torrino mm/num poli 710/8 Port. 1.4/2.2 mc/s; Prev. 0.5/0.0 mbar;500 W	10'203,12	0,081	22/11/2021	01/12/2021	8	10
*** SERRANDA TAGLIAFUOCO RETTANGOLARE, REI 120 Da mm 800 x 500	5'378,04	0,043	22/11/2021	26/11/2021	5	5
*** BOCCHETTA DI MANDATA IN ACCIAIO CON SERRANDA DI CONTRASTO Da mm 300X200	531,00	0,004	19/11/2021	29/11/2021	7	11
*** Fornitura e posa in opera di condotto flessibile per conv ... erno = mm 100. (Rif. listino Puglia 2017 voce T.021.001.b)	19'620,82	0,156	19/11/2021	26/11/2021	6	8
*** Fornitura e posa in opera di condotto flessibile per conv ... erno = mm 125. (Rif. Listino Puglia 2017 voce T.021.001.c)	975,34	0,008	19/11/2021	01/12/2021	9	13
*** Fornitura e posa in opera di condotto flessibile per conv ... erno = mm 200. (Rif. Listino Puglia 2017 voce T.021.001.f)	1'487,08	0,012	19/11/2021	02/12/2021	10	14
*** FINITURA ESTERNA CON LAMIERINO DI ALLUMINIO Finitura esterna tubaz.isol.lamierino di alluminio	3'940,00	0,031	19/11/2021	29/11/2021	7	11
*** FINITURA ESTERNA CON LAMINATO PLASTICO AUTOAVVOLGENTE Laminato autoavvolgente in PVC con banda autoadesiva	1'735,50	0,014	15/11/2021	01/12/2021	13	17
*** ISOLANTE ELASTOMERICO PER TUBAZIONI CLASSE 1 DA mm 9 Isolante elastomerico classe1 da mm 9 DN32 (1" 1/4)	497,43	0,004	17/11/2021	25/11/2021	7	9
*** ISOLANTE ELASTOMERICO PER TUBAZIONI CLASSE 1 DA mm 9 Isolante elastomerico classe1 da mm 9 DN40 (1" 1/2)	4'231,01	0,034	18/11/2021	02/12/2021	11	15
*** ISOLANTE ELASTOMERICO PER TUBAZIONI CLASSE 1 DA mm 9 Isolante elastomerico classe1 da mm 9 DN50 (2")	1'366,55	0,011	22/11/2021	03/12/2021	10	12
*** ISOLANTE ELASTOMERICO PER TUBAZIONI CLASSE 1 DA mm 9 Isolante elastomerico classe1 da mm 9 DN80 (3")	50,76	0,000	19/11/2021	01/12/2021	9	13
*** REFRIGERATORE D'ACQUA A POMPA DI CALORE CON CONDENSAZIONE958,40 € - (Rif. Listino Umbria 2018 voce 13.28.0020.001)	81'916,80	0,650	18/11/2021	02/12/2021	11	15
*** TUBI IN POLIETILENE MULTISTATO CORAZZATO PE 100 PFA 16 Tubazione del diametro esterno 90 mm spessore 8,2 mm	4'337,00	0,034	17/11/2021	03/12/2021	13	17
*** GIUNTO DIELETRICO FILETTATO PER MONTANTI GAS Giunto dielettrico per montanti gas da 3"	121,55	0,001	22/11/2021	03/12/2021	10	12
*** CHIAVE DI CONDOTTA DI SICUREZZA Chiave per montanti gas di diametro 3"	130,71	0,001	23/11/2021	01/12/2021	7	9
*** TUBI DI ACCIAIO SENZA SALDATURA CON RIVESTIMENTO BITUMINOSO del diametro di 80 mm	527,80	0,004	22/11/2021	30/11/2021	7	9
*** Fornitura e posa in opera di Tubazione multistrato (UNI E d.16x2. (Rif. Listino Basilicata 2017 voce D2.01.011.02)	120,56	0,001	22/11/2021	03/12/2021	10	12
*** Fornitura e posa in opera di Tubazione multistrato (UNI E d.18x2. (Rif. Listino Basilicata 2017 voce D2.01.011.03)	441,53	0,004	25/11/2021	01/12/2021	5	7
*** Fornitura e posa in opera di Tubazione multistrato (UNI E20x2,25. (Rif. Listino Basilicata 2017 voce D2.01.011.04)	11'275,11	0,089	24/11/2021	01/12/2021	6	8
*** Fornitura e posa in opera di Tubazione multistrato (UNI E d.22x2.5.(Rif Listino Basilicata 2017 voce D2.01.011.05)	5'179,05	0,041	23/11/2021	01/12/2021	7	9
*** Fornitura e posa in opera di Tubazione multistrato (UNI E d.32x3.0.(Rif Listino Basilicata 2017 voce D2.01.011.06)	717,73	0,006	22/11/2021	29/11/2021	6	8
*** ELETTROPOMPA GEMELLARE PER ACQUA -10/140°C PN16 CON TENUTA MECCANICA Q = 0,0/ 8/ 17 H = 0,82/0,75/0,42 DN = mm 50	3'895,38	0,031	25/11/2021	01/12/2021	5	7
*** ELETTROPOMPA GEMELLARE PER ACQUA -10/140°C PN16 CON TENUTA MECCANICA Q = 0,0/ 11/ 22 H = 1,15/1,00/0,55 DN = mm 50	8'104,52	0,064	25/11/2021	03/12/2021	7	9
*** Fornitura e posa in opera di refrigeratore/pompa di calor ... o a 17,3. (Rif. Listino Basilicata 2018 voce D2.04.022.01)	4'047,19	0,032	23/11/2021	03/12/2021	9	11
*** Caldaia murale a condensazione ad alto rendimento install ... a 220 kW. (Rif. Listino Basilicata 2018 voce D2.03.012.07)	14'839,78	0,118	29/11/2021	02/12/2021	4	4

ATTIVITA'	PREVISTO		Inizio	Fine	GIORNI	
	euro	(%)			Lav.	Tot.
*** VALVOLA A SFERA IN ACCIAIO, FILETTATA Valvola a sfera in acciaio di diametro 1/2"	3'772,64	0,030	29/11/2021	07/12/2021	7	9
*** VALVOLA A SFERA IN ACCIAIO, FILETTATA Valvola a sfera in acciaio di diametro 3/4"	350,40	0,003	29/11/2021	09/12/2021	8	11
*** VALVOLA A SFERA IN ACCIAIO, FILETTATA Valvola a sfera in acciaio di diametro 2"	1'721,12	0,014	26/11/2021	07/12/2021	8	12
*** VALVOLA A FARFALLA A LEVA TIPO LUG UNI PN10, FLANGIATA Valvola a farfalla a leva tipo LUG DN 50	413,02	0,003	26/11/2021	09/12/2021	9	14
*** VALVOLA A FARFALLA A LEVA TIPO LUG UNI PN10, FLANGIATA Valvola a farfalla a leva tipo LUG DN 65	1'376,52	0,011	30/11/2021	17/12/2021	13	18
*** VALVOLA A FARFALLA A LEVA TIPO LUG UNI PN10, FLANGIATA Valvola a farfalla a leva tipo LUG DN80 , forata PN16	521,46	0,004	03/12/2021	17/12/2021	10	15
*** SILENZIATORE A SETTI FONOASSORBENTI Silenziatore a setti fonoassorbenti D = 760 * 800 mm ed h = 1000 mm	1'717,04	0,014	03/12/2021	20/12/2021	11	18
*** PORTINA DI ISPEZIONE PER CANALIZZAZIONI D'ARIA. Portina d ... iascuna portina. Rif. Lisitno Umbria 2018 voce 13.24.0061)	3'712,00	0,029	03/12/2021	27/12/2021	16	25
*** IMPIANTO CENTRALIZZATO DI PRODUZIONE ACS CON BOLLITORE PE ... un impianto. Rif. Listino Umbria 2018 voce 13.01.0170.001)	2'561,00	0,020	29/11/2021	21/12/2021	16	23
*** IMPIANTO CENTRALIZZATO DI PRODUZIONE ACS CON BOLLITORE PE ... ella potenza. Rif. Listino Umbria 2018 voce13.01.0170.002)	1'790,00	0,014	30/11/2021	20/12/2021	14	21
*** CANALIZZAZIONI PER DISTRIBUZIONE ARIA REALIZZATE CON PANN ... terna del pannello. Per quantitativi fino ai primi 100 mq.	6'200,00	0,049	09/12/2021	28/12/2021	14	20
** Impianto idrico/sanitario	293'331,81	2,326	21/12/2021	21/02/2022	44	63
*** PIATTO DOCCIA IN EXTRA CLAY Piatto doccia da cm 80x80 in extra clay con gruppo incasso	29'111,68	0,231	21/12/2021	17/01/2022	19	28
*** LAVABO IN VITREOUS-CHINA A INCASSO Lavabo a incasso in vitreous-china con gruppo monocomando	47'598,30	0,377	28/12/2021	26/01/2022	21	30
*** VASO IN VITREOUS-CHINA CON CASSETTA A PARETE Vaso in vitreous-china con cassetta a parete	34'264,62	0,272	27/12/2021	24/01/2022	20	29
*** BIDET IN VITREOUS-CHINA Bidet in vitreous-china con gruppo monocomando	28'419,20	0,225	04/01/2022	27/01/2022	17	24
*** Fornitura e posa in opera di sistema modulare di pareti d ... n Nylon grigio compreso 3. Piedino in alluminio regolabile	13'401,31	0,106	14/01/2022	03/02/2022	15	21
*** GRUPPO SOLLEVAMENTO ACQUA PER MEDI IMPIANTI Q = 0/ 3/ 6 H =5,2/4,0/2,7 P = 2 x 0,74	3'185,88	0,025	14/01/2022	01/02/2022	13	19
*** TUBO IN PVC SERIE 302 PER COLONNE VERTICALI Tubo in PVC rigido da mm 160	2'856,00	0,023	07/01/2022	03/02/2022	20	28
*** GRUPPO SOLLEVAMENTO ACQUA PER MEDI IMPIANTI Q = 0/ 4/ 9 H = 6,2/5,3/3,8 P = 2 x 1,10	1'743,31	0,014	17/01/2022	10/02/2022	19	25
*** TUBO IN PVC SERIE 302 PER COLONNE VERTICALI Tubo in PVC rigido da mm 125	2'071,20	0,016	19/01/2022	11/02/2022	18	24
*** IMPIANTO DI SCARICO CON L'USO DI TUBI IN PVC CON INNESTO ... di scarico con tubi PVC per ambienti civili oltre 10 pezzi	3'122,70	0,025	24/01/2022	11/02/2022	15	19
*** IMPIANTO DI SCARICO CON L'USO DI TUBI IN PVC CON INNESTO ... i scarico con tubi PVC per ambienti civili da 5 a 10 pezzi	2'258,88	0,018	21/01/2022	07/02/2022	12	18
*** VASO IGIENICO-BIDET PER DISABILI Vaso igienico - bidet per disabili	1'191,95	0,009	03/02/2022	15/02/2022	9	13
*** IMPIANTO DI ACQUA CALDA CON TUBI IN ACCIAIO ZINCATO Impianto di acqua calda a linea per ambienti civili oltre 10 pezzi	1'088,40	0,009	02/02/2022	15/02/2022	10	14
*** IMPIANTO DI ACQUA CALDA CON TUBI IN ACCIAIO ZINCATO Impianto di acqua calda a linea per ambienti civili da 5 a 10 pezzi	1'790,80	0,014	28/01/2022	10/02/2022	10	14
*** IMPIANTO DI ACQUA FREDDA CON TUBI IN ACCIAIO ZINCATO Impianto di acqua fredda a linea per ambienti civili oltre 10 pezzi	2'857,40	0,023	24/01/2022	09/02/2022	13	17
*** IMPIANTO DI ACQUA FREDDA CON TUBI IN ACCIAIO ZINCATO Impi ... i acqua fredda a linea per ambienti civili da 5 a 10 pezzi	2'144,64	0,017	28/01/2022	17/02/2022	15	21
*** LAVABO A MENSOLA PER DISABILI Lavabo a mensola (dimensioni 700 mm x 750 mm) per persone disabili	691,00	0,005	24/01/2022	09/02/2022	13	17
*** POSA DI TUBO IN ACCIAIO ZINCATO SENZA SALDATURA UNI 8869, ... Posa di tubo in acciaio zincato di diametro nominale 1"1/2	29'331,15	0,233	24/01/2022	11/02/2022	15	19
*** POSA DI TUBO IN ACCIAIO ZINCATO SENZA SALDATURA UNI 8869, ... Posa di tubo in acciaio zincato di diametro nominale 2"1/2	11'872,08	0,094	26/01/2022	18/02/2022	18	24
*** POSA DI TUBO IN POLIPROPILENE PER LINEE Posa di tubo in polipropilene da mm 20 x 3,4	3'756,84	0,030	25/01/2022	21/02/2022	20	28

ATTIVITA'	PREVISTO		Inizio	Fine	GIORNI	
	euro	(%)			Lav.	Tot.
*** TUBO IN PVC SERIE 302 PER COLONNE VERTICALI Tubo in PVC rigido da mm 50	3'253,37	0,026	24/01/2022	16/02/2022	18	24
*** TUBO IN PVC SERIE 302 PER COLONNE VERTICALI Tubo in PVC rigido da mm 80	1'204,84	0,010	01/02/2022	18/02/2022	14	18
*** TUBO IN PVC SERIE 302 PER COLONNE VERTICALI Tubo in PVC rigido da mm 100	7'201,97	0,057	27/01/2022	18/02/2022	17	23
*** Fornitura e posa in opera di collettore solare sottovuoto ... rcizio: 10 bar. (Rif. Listino Puglia 2017 voce EA.001.005)	15'572,20	0,123	24/01/2022	18/02/2022	20	26
*** FORNITURA E POSA IN OPERA DI COLLETTORE PER IMPIANTI IDRICO SANITARI E DI RISCALDAMENTO DA 1"x12 Collettore 4+4 da 1"	22'905,50	0,182	21/01/2022	18/02/2022	21	29
*** LAVATOIO IN EXTRA CLAY Lavatoio in extra clay da cm 60x50	1'314,75	0,010	21/01/2022	17/02/2022	20	28
*** ADDOLCITORE A COLONNA DOPPIA PER MEDI E GRANDI IMPIANTI, ... 2,2 C = 70. (Rif. Listino Umbria 2018 voce 13.14.0160.001)	4'150,00	0,033	24/01/2022	17/02/2022	19	25
*** Aspiratore elicoidale da muro per espulsione diretta dell ... /h, potenza assorbita 20 W, con griglia interna a chiusur	14'971,84	0,119	24/01/2022	18/02/2022	20	26
** Impianto antincendio	61'397,97	0,487	11/02/2022	18/02/2022	6	8
*** Cartelli di salvataggio (colore verde), conformi al Dlgs ... ofacciale, con pellicola adesiva rifrangente: 375 x 175 mm	640,32	0,005	15/02/2022	17/02/2022	3	3
*** GRUPPO ATTACCO MOTOPOMPA VV.F. Attacco motopompa VV.FF. UNI 70 con innesto di alimentazione da 2.1/2"	405,30	0,003	11/02/2022	18/02/2022	6	8
*** GRUPPO ANTINCENDIO DI PRESSURIZZAZIONE A NORME UNI EN 128 ... ,0 + 1,1 kW. Rif. Listino Umbria 2018 voce 16.01.0400.004)	10'908,00	0,086	11/02/2022	18/02/2022	6	8
*** ESTINTORE A POLVERE Da 9 kg, classe 34 A 144BC	1'819,20	0,014	14/02/2022	18/02/2022	5	5
*** RETE ANTINCENDIO CON NASPI. Rete antincendio a naspi a pa ... un impianto. Rif. Listino Umbria 2018 voce 13.01.0250.001)	1'939,00	0,015	11/02/2022	17/02/2022	5	7
*** RETE ANTINCENDIO CON NASPI. Rete antincendio a naspi a pa ... portanaspo. Rif. Listino Umbria 2018 voce 13.01.0250.003)	28'323,00	0,225	14/02/2022	18/02/2022	5	5
*** IMPIANTO DI ESTINZIONE AUTOMATICO A GAS CON ODP < 0,05. I ... da proteggere. (Rif. Listino Umbria 2018 voce 16.01.0390)	17'363,15	0,138	14/02/2022	17/02/2022	4	4
** Fotovoltaico	126'758,29	1,005	11/02/2022	28/02/2022	12	18
*** QUADRO ELETTRICO FOTOVOLTAICO realizzato in carpenteria m ... ere accessorie per installazione e fissaggio dello stesso.	2'405,63	0,019	15/02/2022	28/02/2022	10	14
*** FORNITURA E POSA IN OPERA DI PANNELLI FOTOVOLTAICI MONOCR ... Fotovoltaico mono o policristallino potenza lato DC 250 W	86'562,00	0,686	14/02/2022	28/02/2022	11	15
*** FORNITURA E POSA IN OPERA DI STRUTTURE DI SOSTEGNO PER IMPIANTI FOTOVOLTAICI PER TETTI PIANI Per tetti piani	32'800,00	0,260	11/02/2022	28/02/2022	12	18
*** FORNITURA E POSA IN OPERA DI INVERTER FOTOVOLTAICI TRIFASE Potenza nominale lato DC 10000 W	4'990,66	0,040	15/02/2022	28/02/2022	10	14
* OFFICINA	81'975,17	0,650	11/02/2022	12/04/2022	43	61
** Strutture in c.a.	32'740,68	0,260	11/02/2022	29/03/2022	33	47
*** Conglomerato cementizio fornito e posto in opera per oper ... cemento 32.5 R, eseguito secondo le prescrizioni 200 kg/mc	1'194,03	0,009	11/02/2022	23/03/2022	29	41
*** Conglomerato cementizio fornito e posto in opera, a resis ... ima degli inert Classe di esposizione XC1-XC2 Rck 30 N/mm ²	6'277,92	0,050	14/03/2022	29/03/2022	12	16
*** in elevazione: Classe di esposizione XC1-XC2 Rck 30 N/mm ²	2'105,83	0,017	28/02/2022	10/03/2022	9	11
*** Casseforme di qualunque tipo rette o centinate per getti ... merati cementizi semplici o armati per opere di fondazione	735,63	0,006	23/02/2022	08/03/2022	10	14
*** Casseforme di qualunque tipo rette o centinate per getti ... merati cementizi semplici o armati per opere in elevazione	5'512,51	0,044	25/02/2022	16/03/2022	14	20
*** Acciaio in barre per armature di conglomerato cementizio Acciaio in barre per armature	9'415,47	0,075	28/02/2022	09/03/2022	8	10
*** Solaio misto di cemento armato e laterizio per strutture ... terizio con traliccio in ferro per altezza totale di 20 cm	7'499,29	0,059	01/03/2022	10/03/2022	8	10
** Tamponamenti esterni	20'043,15	0,159	28/02/2022	16/03/2022	13	17
*** Muratura o tramezzatura faccia a vista con blocchi in cem ... idrorepellenti, di colore grigio, 20x50 cm spessore 20 cm	1'722,00	0,014	02/03/2022	14/03/2022	9	13

ATTIVITA'	PREVISTO		Inizio	Fine	GIORNI	
	euro	(%)			Lav.	Tot.
* * * Muratura a cassa vuota con intercapedine isolante in poli ... l'opera eseguita a perfetta regola d'arte: spessore 37 cm.	17'572,03	0,139	28/02/2022	16/03/2022	13	17
* * * Muratura o tramezzatura faccia a vista con blocchi in cem ... idrorepellenti, di colore grigio, 20x50 cm spessore 12 cm	749,12	0,006	28/02/2022	10/03/2022	9	11
** Massetti	1'416,83	0,011	03/03/2022	21/03/2022	13	19
* * * Massetto di sottofondo a base di legante idraulico pedonabile dopo 3 giorni	1'416,83	0,011	03/03/2022	21/03/2022	13	19
** Impermeabilizzazioni ed isolamenti	4'440,76	0,035	28/02/2022	06/04/2022	28	38
* * * Isolamento termico in polistirene espanso ad alta resiste ... asse 1 di densità non inferiore a 35 kg/mc: spessore 30 mm	785,20	0,006	28/02/2022	10/03/2022	9	11
* * * Isolamento termico in polistirene espanso ad alta resiste ... ezzo per ogni cm in più di spessore del materiale isolante	1'072,04	0,009	03/03/2022	06/04/2022	25	35
* * * Barriera vapore costituita da un foglio di polietilene estruso spessore 0,4 mm, colore nero	410,47	0,003	28/02/2022	28/03/2022	21	29
* * * Manto impermeabile prefabbricato doppio strato costituito ... m, di cui la seconda con rivestimento superiore in ardesia	2'173,05	0,017	16/03/2022	06/04/2022	16	22
** Intonaci, rasature e tinteggiature	4'306,27	0,034	28/02/2022	28/03/2022	21	29
* * * Intonaco premiscelato di fondo per interni ed esterni, a ... lica ed inerti Intonaco premiscelato di fondo base cemento	1'410,57	0,011	09/03/2022	28/03/2022	14	20
* * * Finitura con rasante minerale premiscelato a base di calc ... sistente Finitura con rasante premiscelato a base di calce	1'532,84	0,012	28/02/2022	25/03/2022	20	26
* * * Preparazione del fondo di superfici murarie interne con a ... all'acqua con applicazione di isolante acrilico all'acqua	324,49	0,003	28/02/2022	23/03/2022	18	24
* * * Tinteggiatura con idropittura di superfici a tre mani a c ... elle stesse su superfici esterne: con idropittura lavabile	1'038,37	0,008	09/03/2022	18/03/2022	8	10
** Pavimenti e rivestimenti	4'452,60	0,035	03/03/2022	25/03/2022	17	23
* * * Pavimento industriale a spolvero eseguito con calcestruzz ... nza caratteristica, Rck 25 N/mm ² per uno spessore di 10 cm	1'696,91	0,013	04/03/2022	24/03/2022	15	21
* * * Pavimento in resine poliuretaniche autolivellante bicomponente spessore 2 mm	2'714,86	0,022	09/03/2022	25/03/2022	13	17
* * * Rivestimento di pareti interne con piastrelle di ceramica ... lle norme UNI 159 gruppo BIII Da cm 20x20 o 20x25 in tinta	40,83	0,000	03/03/2022	21/03/2022	13	19
** Tetti e Lattonerie	1'344,77	0,011	22/02/2022	18/03/2022	19	25
* * * Bocchettoni in gomma EPDM a flangia quadrata intaccata e codolo di altezza 200 mm diametro da 60-100 mm	23,16	0,000	22/02/2022	18/03/2022	19	25
* * * Sviluppo fino a cm 100 (taglio lamiera): in acciaio zincato da 8/10	1'133,76	0,009	11/03/2022	18/03/2022	6	8
* * * Diametro da 81 a 100 mm: in acciaio zincato preverniciato da 8/10	187,85	0,001	28/02/2022	16/03/2022	13	17
** Facciate continue e serramenti esterni	2'987,21	0,024	07/03/2022	12/04/2022	27	37
* * * Porta basculante singola per box auto con guide a soffitt ... profilato di acciaio Porta basculante singola per box auto	713,29	0,006	07/03/2022	18/03/2022	10	12
* * * Porta per esterni con battente in acciaio in doppia lamie ... caldo verniciata a base di polivinilcloruro ad 2 battente	1'539,52	0,012	24/03/2022	12/04/2022	14	20
* * * Infissi in alluminio per finestre, portefinestre ad una o ... finestra a due battenti con dimensione massima 1600 x 2400	734,40	0,006	28/03/2022	06/04/2022	8	10
** Porte interne	2'813,54	0,022	22/03/2022	06/04/2022	12	16
* * * Struttura metallica di sostegno, 700 x 2100 mm, per porte ... ra metallica di sostegno per porte scorrevoli interno muro	371,25	0,003	22/03/2022	06/04/2022	12	16
* * * Porta scorrevole in legno con anta mobile tamburata e con bordi impiallacciati Noce tanganika	641,64	0,005	24/03/2022	05/04/2022	9	13
* * * Porta interna di legno di abete tamburata a struttura cel ... fisso Rivestimento in compensato in legno mogano lucidato	1'800,65	0,014	28/03/2022	04/04/2022	6	8
** Impianto elettrico	7'429,36	0,059	17/03/2022	08/04/2022	17	23
* * * QUADRO ELETTRICO Q5 (A-QOFF) officina realizzato in carpe ... ere accessorie per installazione e fissaggio dello stesso.	4'745,94	0,038	23/03/2022	05/04/2022	10	14

ATTIVITA'	PREVISTO		Inizio	Fine	GIORNI	
	euro	(%)			Lav.	Tot.
*** PUNTO PRESA UNEL DA 10/16A Punto presa UNEL 10/16A con corrugato leggero	495,00	0,004	28/03/2022	07/04/2022	9	11
*** PUNTO LUCE A DEVIATORE E INVERTITORE DA 10/A PER AMBIENTI ... 16 Punto luce a deviatore e invertitore corrugato leggero	704,96	0,006	28/03/2022	06/04/2022	8	10
*** PUNTO PRESA DA 16/A Punto presa CEE 16A 220V 2P+T	280,55	0,002	29/03/2022	08/04/2022	9	11
*** PUNTO PRESA DA 16/A Punto presa CEE 16A 220V 3P+T	323,55	0,003	17/03/2022	06/04/2022	15	21
*** Plafoniera stagna con corpo in poliestere rinforzato e sc ... te, cablata e rifasata, IP 55 con reattore standard 2x58 W	879,36	0,007	25/03/2022	04/04/2022	7	11
* PARCHEGGIO COPERTO 1	305'957,90	2,426	28/03/2022	10/05/2022	30	44
** Scavi e rinterri	1'665,36	0,013	30/03/2022	13/04/2022	11	15
*** Rinterro con materiale di risulta proveniente da scavo Rinterro con materiale di risulta proveniente da scavo	1'665,36	0,013	30/03/2022	13/04/2022	11	15
** Strutture in c.a.	199'028,78	1,578	28/03/2022	04/05/2022	26	38
*** Conglomerato cementizio fornito e posto in opera per oper ... cemento 32.5 R, eseguito secondo le prescrizioni 200 kg/mc	13'335,05	0,106	28/03/2022	29/04/2022	23	33
*** Conglomerato cementizio fornito e posto in opera, a resis ... ima degli inert Classe di esposizione XC1-XC2 Rck 30 N/mm ²	20'865,76	0,165	08/04/2022	20/04/2022	8	13
*** in elevazione: Classe di esposizione XC1-XC2 Rck 30 N/mm ²	12'075,51	0,096	11/04/2022	22/04/2022	9	12
*** Casseforme di qualunque tipo rette o centinate per getti ... merati cementizi semplici o armati per opere di fondazione	10'246,98	0,081	19/04/2022	29/04/2022	8	11
*** Casseforme di qualunque tipo rette o centinate per getti ... merati cementizi semplici o armati per opere in elevazione	22'976,92	0,182	22/04/2022	03/05/2022	7	12
*** Acciaio in barre per armature di conglomerato cementizio Acciaio in barre per armature	69'829,96	0,554	22/04/2022	02/05/2022	6	11
*** Solaio misto di cemento armato e laterizio per strutture ... terizio con traliccio in ferro per altezza totale di 24 cm	49'698,60	0,394	15/04/2022	04/05/2022	12	20
** Tamponamenti esterni	38'723,16	0,307	22/04/2022	06/05/2022	10	15
*** Muratura o tramezzatura faccia a vista con blocchi in cem ... idrorepellenti, di colore grigio, 20x50 cm spessore 20 cm	23'298,37	0,185	22/04/2022	06/05/2022	10	15
*** Muratura o tramezzatura di blocchi forati in calcestruzzo, 20x50 cm spessore 25 cm	15'424,79	0,122	26/04/2022	05/05/2022	8	10
** Massetti	7'126,12	0,057	26/04/2022	06/05/2022	9	11
*** MASSETTO ISOLANTE IN CALCESTRUZZO CELLULARE Massetto isolante in calcestruzzo cellulare	7'126,12	0,057	26/04/2022	06/05/2022	9	11
** Impermeabilizzazioni ed isolamenti	20'823,08	0,165	27/04/2022	04/05/2022	6	8
*** Manto impermeabile prefabbricato doppio strato costituito ... m, di cui la seconda con rivestimento superiore in ardesia	20'823,08	0,165	27/04/2022	04/05/2022	6	8
** Intonaci, rasature e tinteggiature	8'389,75	0,067	29/04/2022	10/05/2022	8	12
*** Intonaco premiscelato di fondo per interni ed esterni, a ... lica ed inerti Intonaco premiscelato di fondo base cemento	8'389,75	0,067	29/04/2022	10/05/2022	8	12
** Pavimenti e rivestimenti	16'252,25	0,129	02/05/2022	06/05/2022	5	5
*** Pavimento industriale a spolvero eseguito con calcestruzz ... nza caratteristica, Rck 25 N/mm ² per uno spessore di 10 cm	16'252,25	0,129	02/05/2022	06/05/2022	5	5
** Tetti e Lattonerie	3'541,80	0,028	29/04/2022	10/05/2022	8	12
*** sviluppo fino a cm 100 (taglio lamiera): in alluminio da 8/10	2'770,60	0,022	29/04/2022	10/05/2022	8	12
*** Discendenti in acciaio inox da 8/10	771,20	0,006	03/05/2022	10/05/2022	6	8
** Facciate continue e serramenti esterni	4'475,84	0,035	04/05/2022	10/05/2022	5	7
*** TELAI IN LAMIERA PRESSOPIEGATA ZINCATA Telai semplici con profilati di lamiera pressopiegata	4'475,84	0,035	04/05/2022	10/05/2022	5	7

ATTIVITA'	PREVISTO		Inizio	Fine	GIORNI	
	euro	(%)			Lav.	Tot.
** Opere in ferro	2'267,76	0,018	04/05/2022	10/05/2022	5	7
*** Zincatura a caldo di manufatti in acciaio per la protezio ... mersione di strutture pesanti fino a 18 metri di lunghezza	2'267,76	0,018	04/05/2022	10/05/2022	5	7
** Impianto elettrico	3'664,00	0,029	04/05/2022	09/05/2022	4	6
*** Plafoniera stagna con corpo in poliestere rinforzato e sc ... te, cablata e rifasata, IP 55 con reattore standard 2x58 W	3'664,00	0,029	04/05/2022	09/05/2022	4	6
* PARCHEGGIO COPERTO 2	124'623,32	0,988	20/04/2022	12/05/2022	16	23
** Strutture in c.a.	25'006,90	0,198	20/04/2022	10/05/2022	14	21
*** Conglomerato cementizio fornito e posto in opera per oper ... cemento 32.5 R, eseguito secondo le prescrizioni 200 kg/mc	1'595,56	0,013	20/04/2022	09/05/2022	13	20
*** Conglomerato cementizio fornito e posto in opera, a resis ... ima degli inert Classe di esposizione XC1-XC2 Rck 30 N/mmq	10'401,37	0,082	22/04/2022	10/05/2022	12	19
*** Casseforme di qualunque tipo rette o centinate per getti ... merati cementizi semplici o armati per opere di fondazione	3'232,57	0,026	29/04/2022	09/05/2022	7	11
*** Acciaio in barre per armature di conglomerato cementizio Acciaio in barre per armature	9'777,40	0,078	26/04/2022	10/05/2022	11	15
** Strutture in acciaio	99'616,42	0,790	29/04/2022	12/05/2022	10	14
*** Realizzazione di struttura a strallo in acciaio, costitui ... re colore commerciale, incassate all'interno dei pilastri.	99'616,42	0,790	29/04/2022	12/05/2022	10	14
* CAMMINAMENTO COPERTO	39'147,75	0,310	02/05/2022	13/05/2022	10	12
** Strutture in c.a.	12'858,72	0,102	02/05/2022	13/05/2022	10	12
*** Conglomerato cementizio fornito e posto in opera per oper ... cemento 32.5 R, eseguito secondo le prescrizioni 200 kg/mc	1'472,60	0,012	02/05/2022	11/05/2022	8	10
*** Conglomerato cementizio fornito e posto in opera, a resis ... ima degli inert Classe di esposizione XC1-XC2 Rck 30 N/mmq	4'103,24	0,033	03/05/2022	09/05/2022	5	7
*** Casseforme di qualunque tipo rette o centinate per getti ... merati cementizi semplici o armati per opere di fondazione	2'959,33	0,023	02/05/2022	11/05/2022	8	10
*** Acciaio in barre per armature di conglomerato cementizio Acciaio in barre per armature	4'323,55	0,034	04/05/2022	13/05/2022	8	10
** Strutture in acciaio	26'289,03	0,208	02/05/2022	12/05/2022	9	11
*** Realizzazione di struttura semplice in acciaio, costituit ... re colore commerciale, incassate all'interno dei pilastri.	26'289,03	0,208	02/05/2022	12/05/2022	9	11
* DISTRIBUTORE CARBURANTI	123'577,85	0,980	11/05/2022	17/05/2022	5	7
** Piazzali, parcheggi scoperti ed aree a verde	123'577,85	0,980	11/05/2022	17/05/2022	5	7
*** Fornitura e posa in opera di distributore di carburanti c ... i rete elettrosaldata e fibre. pensilina in acciaio, ecc.	123'577,85	0,980	11/05/2022	17/05/2022	5	7
* AUTOLAVAGGIO	67'603,84	0,536	10/05/2022	18/05/2022	7	9
** Impianto elettrico	3'227,99	0,026	10/05/2022	18/05/2022	7	9
*** QUADRO ELETTRICO Q7 (QAutolavaggio) realizzato in carpent ... ere accessorie per installazione e fissaggio dello stesso.	3'227,99	0,026	10/05/2022	18/05/2022	7	9
** Piazzali, parcheggi scoperti ed aree a verde	64'375,85	0,510	11/05/2022	17/05/2022	5	7
*** Fornitura e posa in opera di autolavaggio tipo "ALMAECO" ... impianto di depurazione acque reflue da autolavaggio, ecc.	64'375,85	0,510	11/05/2022	17/05/2022	5	7
* RISERVETTA	24'619,24	0,195	09/05/2022	18/05/2022	8	10
** Scavi e rinterrì	439,20	0,003	10/05/2022	18/05/2022	7	9
*** SCAVO DI SBANCAMENTO in rocce sciolte (argilla, sabbia, g ... lo, terreno vegetale e simili o con trovanti fino ad 1 mc)	439,20	0,003	10/05/2022	18/05/2022	7	9
** Strutture in c.a.	4'455,88	0,035	09/05/2022	17/05/2022	7	9

ATTIVITA'	PREVISTO		Inizio	Fine	GIORNI	
	euro	(%)			Lav.	Tot.
*** Conglomerato cementizio fornito e posto in opera per oper ... cemento 32.5 R, eseguito secondo le prescrizioni 200 kg/mc	691,63	0,005	10/05/2022	16/05/2022	5	7
*** Conglomerato cementizio fornito e posto in opera, a resis ... ima degli inert Classe di esposizione XC1-XC2 Rck 30 N/mmq	833,49	0,007	10/05/2022	16/05/2022	5	7
*** Casseforme di qualunque tipo rette o centinate per getti ... merati cementizi semplici o armati per opere di fondazione	1'573,55	0,012	11/05/2022	17/05/2022	5	7
*** Acciaio in barre per armature di conglomerato cementizio Acciaio in barre per armature	1'357,21	0,011	09/05/2022	16/05/2022	6	8
** Strutture in acciaio	13'277,45	0,105	09/05/2022	16/05/2022	6	8
*** Realizzazione di struttura semplice in acciaio, costituit ... re colore commerciale, incassate all'interno dei pilastri.	13'277,45	0,105	09/05/2022	16/05/2022	6	8
** Massetti	989,91	0,008	10/05/2022	16/05/2022	5	7
*** Strato di fondazione in misto granulare stabilizzato con ... zione in misto granulare stabilizzato con legante naturale	584,54	0,005	10/05/2022	16/05/2022	5	7
*** Conglomerato cementizio fornito e posto in opera per oper ... cemento 32.5 R, eseguito secondo le prescrizioni 200 kg/mc	405,37	0,003	11/05/2022	13/05/2022	3	3
** Opere in ferro	5'456,80	0,043	09/05/2022	16/05/2022	6	8
*** TELAI IN PROFILATI DI FERRO Telai semplici in ferro eseguiti con profilati	690,84	0,005	10/05/2022	16/05/2022	5	7
*** FORNITURA E POSA IN OPERA DI RECINZIONE METALLICA ALTA 1, ... ONTANTI A TRALICCIO E RETE A DOPPIA TORSIONE Altezza 1,2 m	4'344,48	0,034	09/05/2022	16/05/2022	6	8
*** Zincatura a caldo di manufatti in acciaio per la protezio ... mensione di strutture pesanti fino a 18 metri di lunghezza	421,48	0,003	09/05/2022	15/05/2022	5	7
* SISTEMAZIONI ESTERNE E VIABILITA'	1'596'284,61	12,657	22/04/2022	31/05/2022	27	40
** Diaframmi/paratie e tiranti	645'833,07	5,121	11/05/2022	23/05/2022	9	13
*** con elementi in cemento armato accostati fra loro: dello spessore di 100 cm	330'536,66	2,621	12/05/2022	18/05/2022	5	7
*** Acciaio in barre per armature di conglomerato cementizio Acciaio in barre per armature	270'482,80	2,145	11/05/2022	16/05/2022	4	6
*** Casseforme di qualunque tipo rette o centinate per getti ... merati cementizi semplici o armati per opere in elevazione	13'095,06	0,104	11/05/2022	19/05/2022	7	9
*** Conglomerato cementizio fornito e posto in opera, a resis ... ima degli inert Classe di esposizione XC1-XC2 Rck 30 N/mmq	20'459,12	0,162	13/05/2022	20/05/2022	6	8
*** GEOCOMPOSITI AD ELEVATA CAPACITÀ DRENANTE Geocomposito con singolo geotessile in PP di peso min. 120 gr/mq	5'307,64	0,042	13/05/2022	20/05/2022	6	8
*** Esecuzione drenaggio orizzontale con ghiaia o ciottoloni di cava locale Spessore oltre cm 10	5'951,79	0,047	13/05/2022	23/05/2022	7	11
** Muri di contenimento e recinzioni	662'650,64	5,254	13/05/2022	25/05/2022	9	13
*** in terreni autosostenenti con resistenza alla compressione inferiore a 60 kg/cmq: per diametro pari a 400 mm	4'942,20	0,039	17/05/2022	23/05/2022	5	7
*** Acciaio in barre per armature di conglomerato cementizio Acciaio in barre per armature	8'860,48	0,070	17/05/2022	20/05/2022	4	4
*** in elevazione: Classe di esposizione XC1-XC2 Rck 30 N/mmq	5'037,94	0,040	18/05/2022	20/05/2022	3	3
*** Casseforme di qualunque tipo rette o centinate per getti ... merati cementizi semplici o armati per opere in elevazione	8'692,21	0,069	18/05/2022	24/05/2022	5	7
*** Scavo a sezione obbligata, fino alla profondità di 2 m, c ... lo, terreno vegetale e simili o con trovanti fino ad 1 mc)	7'211,41	0,057	19/05/2022	23/05/2022	3	5
*** Trasporto a rifiuto di materiale proveniente da lavori di ... terra effettuata con autocarri per trasporti fino a 10 km	8'211,22	0,065	19/05/2022	25/05/2022	5	7
*** Conferimento ad impianto autorizzato di recupero di mater ... R 170504 come da offerta a seguito di indagine di mercato.	2'169,81	0,017	18/05/2022	23/05/2022	4	6
*** Conglomerato cementizio fornito e posto in opera per oper ... cemento 32.5 R, eseguito secondo le prescrizioni 200 kg/mc	19'056,38	0,151	19/05/2022	24/05/2022	4	6
*** Conglomerato cementizio fornito e posto in opera, a resis ... ima degli inert Classe di esposizione XC1-XC2 Rck 30 N/mmq	126'465,61	1,003	19/05/2022	24/05/2022	4	6
*** in elevazione: Classe di esposizione XC1-XC2 Rck 30 N/mmq	100'315,86	0,795	17/05/2022	24/05/2022	6	8

ATTIVITA'	PREVISTO		Inizio	Fine	GIORNI	
	euro	(%)			Lav.	Tot.
*** Casseforme di qualunque tipo rette o centinate per getti ... merati cementizi semplici o armati per opere di fondazione	138'302,29	1,097	16/05/2022	24/05/2022	7	9
*** Acciaio in barre per armature di conglomerato cementizio Acciaio in barre per armature	210'876,27	1,672	17/05/2022	20/05/2022	4	4
*** Esecuzione drenaggio orizzontale con ghiaia o ciottoloni di cava locale Spessore oltre cm 10	9'053,41	0,072	13/05/2022	20/05/2022	6	8
*** GEOCOMPOSITI AD ELEVATA CAPACITÀ DRENANTE Geocomposito con singolo geotessile in PP di peso min. 120 gr/mq	13'455,55	0,107	16/05/2022	19/05/2022	4	4
** Piazzali, parcheggi scoperti ed aree a verde	287'800,90	2,282	22/04/2022	31/05/2022	27	40
*** Formazione del tappeto erboso con preparazione meccanica ... ura/vangatura, erpicatura) per superfici da 1.000÷2.000 m²	3'120,00	0,025	19/05/2022	25/05/2022	5	7
*** Pavimento drenante in masselli autobloccanti forati in ma ... o, riempiti con terreno vegetale e semina per inerbimento.	20'160,50	0,160	20/05/2022	24/05/2022	3	5
*** Stesa e modellazione di terra di coltivo: operazione meccanica	12'731,70	0,101	20/05/2022	26/05/2022	5	7
*** Semina a spaglio manuale su superficie piana o inclinata, ... lio di semi di specie erbacee selezionate in ragione di 40	845,96	0,007	20/05/2022	27/05/2022	6	8
*** Messa a dimora di piante cedrus atlantica glauca	1'211,34	0,010	20/05/2022	27/05/2022	6	8
*** Tessuto multi filamento in Poliestere ad alto modulo , ac ... e ad alto modulo , accoppiato ad un geotessile non tessuto	4'547,84	0,036	19/05/2022	25/05/2022	5	7
*** Strato di fondazione in misto granulare stabilizzato con ... zione in misto granulare stabilizzato con legante naturale	1'220,38	0,010	20/05/2022	27/05/2022	6	8
*** Fornitura e posa in opera di manto in erba sintetica di t ... pelle, totalmente non irritante a contatto con gli occhi.	15'720,32	0,125	19/05/2022	30/05/2022	8	12
*** Fornitura e posa in opera di coppia di porte per calcio a ... 49, completa di reti, ganci, ecc. come da preventivo n. 2.	1'252,35	0,010	13/05/2022	26/05/2022	10	14
*** Pavimento industriale a spolvero eseguito con calcestruzz ... nza caratteristica, Rck 25 N/mm² per uno spessore di 10 cm	7'959,21	0,063	13/05/2022	24/05/2022	8	12
*** TELAI IN PROFILATI DI FERRO Telai semplici in ferro eseguiti con profilati	16'461,70	0,131	17/05/2022	26/05/2022	8	10
*** Recinzione da pannello grigliato Recinzione da pannello grigliato	45'532,25	0,361	17/05/2022	27/05/2022	9	11
*** FORNITURA E POSA IN OPERA DI RECINZIONE METALLICA ALTA 1, ... ONTANTI A TRALICCIO E RETE A DOPPIA TORSIONE Altezza 1,2 m	9'309,60	0,074	09/05/2022	18/05/2022	8	10
*** Zincatura a caldo di manufatti in acciaio per la protezio ... mersione di strutture pesanti fino a 18 metri di lunghezza	10'043,15	0,080	10/05/2022	19/05/2022	8	10
*** Conglomerato cementizio fornito e posto in opera per oper ... cemento 32.5 R, eseguito secondo le prescrizioni 200 kg/mc	5'763,60	0,046	12/05/2022	24/05/2022	9	13
*** Cordone prefabbricato da cm 8,10x25x100 Cordone prefabbricato da cm 14,16x25x100	31'688,90	0,251	13/05/2022	23/05/2022	7	11
*** Manto impermeabile prefabbricato costituito da membrana b ... a in filo continuo di poliestere non tessuto spessore 4 mm	6'426,00	0,051	17/05/2022	26/05/2022	8	10
*** Masselli di calcestruzzo vibrocompreso a doppio strato, ... parti I, II, III finitura superiore standard colore grigio	18'486,00	0,147	13/05/2022	31/05/2022	13	19
*** Strato di fondazione in misto granulare stabilizzato con ... zione in misto granulare stabilizzato con legante naturale	7'910,31	0,063	18/05/2022	31/05/2022	10	14
*** Conglomerato bituminoso per strato di collegamento (binde ... OMERATO BITUMINOSO TRADIZIONALE PER STRATI DI COLLEGAMENTO	35'752,67	0,283	16/05/2022	25/05/2022	8	10
*** Conglomerato bituminoso per strato di usura (tappetino) CONGLOMERATO BITUMINOSO PER STRATI DI USURA DI TIPO TRADIZIONALE	27'982,36	0,222	22/04/2022	02/05/2022	6	11
*** FORNITURA E POSA DI SOSTEGNI TUBOLARI Fornitura e posa in opera di sostegni tubolari altezza da 2 a 3 metri	659,96	0,005	27/04/2022	04/05/2022	6	8
*** FORNITURA E POSA IN OPERA DI SEGNALE DI PARCHEGGIO Fornit ... frangenza classe I In lamiera di ferro 10/10 di lato cm 60	168,68	0,001	27/04/2022	05/05/2022	7	9
*** FORNITURA E POSA IN OPERA DI SEGNALI DI PERICOLO TRIANGOLARI In lamiera di ferro da 10/10 lato cm 60	99,69	0,001	26/04/2022	03/05/2022	6	8
*** FORNITURA E POSA IN OPERA DI SEGNALE DI USO DI CORSIE In lamiera di alluminio 25/10 da 90x90 cm	126,23	0,001	22/04/2022	06/05/2022	10	15
*** FORNITURA E POSA IN OPERA DI SEGNALI DI FERMARSI E DARE PRECEDENZA In lamiera di ferro da 10/10 di diametro cm 60	46,46	0,000	27/04/2022	03/05/2022	5	7
*** FORNITURA E POSA IN OPERA DI SEGNALE DI SENSO UNICO In lamiera di ferro 10/10, rifrangenza classe I	52,48	0,000	27/04/2022	03/05/2022	5	7

ATTIVITA'	PREVISTO		Inizio	Fine	GIORNI	
	euro	(%)			Lav.	Tot.
*** FORNITURA E POSA IN OPERA DI SEGNALE DI DIREZIONE In lamiera di ferro 10/10 di dimensioni cm 90x100	869,28	0,007	26/04/2022	03/05/2022	6	8
*** FORNITURA E POSA IN OPERA DI SEGNALI DI DIVIETO E OBBLIGO In lamiera di ferro da 10/10 di diametro cm 60	121,80	0,001	28/04/2022	06/05/2022	7	9
*** SEGNALETICA ORIZZONTALE CON VERNICE RIFRANGENTE Per nuovo impianto, vernice in quantità pari a 1,3 kg/mq	255,78	0,002	29/04/2022	10/05/2022	8	12
*** SEGNALETICA ORIZZONTALE IN TERMOSPRUZZATO E TERMOCOLATO Per strisce di larghezza 15 cm	1'274,40	0,010	02/05/2022	13/05/2022	10	12
* IMPIANTI COMUNI	794'585,41	6,301	02/05/2022	06/07/2022	47	66
** Impianti speciali	40'181,56	0,319	02/05/2022	17/05/2022	12	16
*** CUSTODIA DA ESTERNO PER TELECAMERA custodia da esterno per telecamera	4'290,40	0,034	04/05/2022	10/05/2022	5	7
*** CUSTODIA DA ESTERNO PER TELECAMERA custodia da esterno per telecamera	6'006,56	0,048	02/05/2022	06/05/2022	5	5
*** TELECAMERA CCD BIANCO E NERO SENSORE 1/2" Telecamera CCD bianco e nero	14'566,44	0,116	05/05/2022	11/05/2022	5	7
*** CAVO OTTICO PER INTERNO/ESTERNO TIPO "TUBO SFUSO" 4 fibre armatura non metallica	7'230,00	0,057	05/05/2022	11/05/2022	5	7
*** PASSARELLA ASOLATA DA mm 75 Da mm 200	6'372,00	0,051	02/05/2022	05/05/2022	4	4
*** CUSTODIA DA ESTERNO PER TELECAMERA custodia da esterno per telecamera	1'716,16	0,014	04/05/2022	17/05/2022	10	14
** Impianto elettrico	528'703,85	4,192	09/05/2022	16/06/2022	28	39
*** con sistema di raffreddamento ad aria e ad acqua: servizio continuo 720 kVA, servizio emergenza 800 kVA	143'859,51	1,141	09/05/2022	20/05/2022	10	12
*** Prezzo addizionale per autocommutatore rete - gruppo, per ... kVA: servizio continuo 800 kVA, servizio emergenza 875 kVA	12'327,48	0,098	13/05/2022	25/05/2022	9	13
*** PALO RASTREMATO O CONICO CON BRACCIO ZINCATO d2=127; d1= 60; l= 8800; h=8000; kg=80; S=3,6	17'715,96	0,140	16/05/2022	23/05/2022	6	8
*** Apparecchio illuminante per palo stradale tipo LED da 75W - 90W	11'461,68	0,091	20/05/2022	27/05/2022	6	8
*** POZZETTO DI RACCORDO PEDONALE 60x60x60 cm	2'062,08	0,016	17/05/2022	31/05/2022	11	15
*** DISPERSORE A CROCE IN PROFILATO DI ACCIAIO ZINCATO A CALDO lunghezza 1,5 m	11'808,16	0,094	17/05/2022	03/06/2022	13	18
*** CORDA IN RAME NUDO, IN OPERA COMPLETA DI MORSETTI E CAPIC ... A, TUBAZIONE PROTETTIVA O CUNICOLO sezione nominale 70 mm!	12'730,00	0,101	20/05/2022	31/05/2022	8	12
*** FORNITURA E POSA IN OPERA DI CHIUSUNI IN MATERIALE COMPOSITO 600 x 600 classe B 125	7'790,40	0,062	30/05/2022	09/06/2022	8	11
*** CORDA IN RAME NUDO, IN OPERA COMPLETA DI MORSETTI E CAPIC ... A, TUBAZIONE PROTETTIVA O CUNICOLO sezione nominale 70 mm!	12'730,00	0,101	31/05/2022	08/06/2022	6	9
*** CAVIDOTTO FLESSIBILE CORRUGATO A DOPPIA PARETE Diametro mm 90	5'160,00	0,041	01/06/2022	09/06/2022	6	9
*** QUADRO ELETTRICO BASSA TENSIONE Q1 (QGBT) realizzato in c ... ere accessorie per installazione e fissaggio dello stesso.	64'296,35	0,510	31/05/2022	09/06/2022	7	10
*** QUADRO ELETTRICO Q6 (A-QCARB) realizzato in carpenteria m ... ere accessorie per installazione e fissaggio dello stesso.	3'227,87	0,026	27/05/2022	10/06/2022	10	15
*** QUADRO ELETTRICO Q2 (A-ILL QEXT) realizzato in carpenteria ... ere accessorie per installazione e fissaggio dello stesso.	3'860,35	0,031	01/06/2022	10/06/2022	7	10
*** QUADRO ELETTRICO Q4 (QAquePiovane) realizzato in carpenteria ... ere accessorie per installazione e fissaggio dello stesso.	3'860,37	0,031	25/05/2022	08/06/2022	10	15
*** QUADRO ELETTRICO Q10 (QGVVF) realizzato in carpenteria me ... ere accessorie per installazione e fissaggio dello stesso.	3'672,72	0,029	20/05/2022	03/06/2022	10	15
*** TUBO FLESSIBILE SERIE LEGGERA Diametro mm 25	153,00	0,001	18/05/2022	07/06/2022	14	21
*** Struttura prefabbricata per cabina di trasformazione MT/ ... tto per dare il lavoro eseguito a perfetta regola d'arte.-	29'888,21	0,237	30/05/2022	07/06/2022	6	9
*** tensione primaria 12 kV: potenza 1250 kVA	54'182,52	0,430	30/05/2022	09/06/2022	8	11
*** Accessori per trasformatori: termometro a quadrante	810,72	0,006	25/05/2022	15/06/2022	15	22

ATTIVITA'	PREVISTO		Inizio	Fine	GIORNI	
	euro	(%)			Lav.	Tot.
*** Accessori per trasformatori: sistema di ventilazione forzata, per aumento della potenza nominale fi	5'595,54	0,044	27/05/2022	16/06/2022	14	21
*** Scomparto Misure, 24 kV, completo con sezionatore terra (ST): 630 A, 3 TV, 3 fusibili	11'628,27	0,092	23/05/2022	03/06/2022	9	12
*** Scomparto Protezione generale, trafo o partenza, con interruttore manovra rotativo (IMR) 24 kV, 16 kA, 630 A	7'921,27	0,063	20/05/2022	01/06/2022	9	13
*** Scomparto Protezione generale, trafo o partenza, a doppio ... esafluoruro o a volume d'olio ridotto: 24 kV, 16 kA, 630 A	16'352,17	0,130	27/05/2022	01/06/2022	4	6
*** Scomparto Protezione generale, trafo o partenza, a doppio ... esafluoruro o a volume d'olio ridotto: 24 kV, 16 kA, 630 A	16'352,17	0,130	25/05/2022	31/05/2022	5	7
*** Scomparto risalita sbarre con 6 isolatori portanti 24 kV: 630 A	5'276,20	0,042	24/05/2022	30/05/2022	5	7
*** Scomparto protezione generale con sezionatore rotativo, i ... ccanico fra apparecchi di manovra e por 24 kV, 16 kA 650 A	23'496,75	0,186	20/05/2022	30/05/2022	7	11
*** POZZETTO DI RACCORDO PEDONALE 60x60x60 cm	3'150,40	0,025	26/05/2022	09/06/2022	10	15
*** CORDA IN RAME NUDO, IN OPERA COMPLETA DI MORSETTI E CAPIC ... A, TUBAZIONE PROTETTIVA O CUNICOLO sezione nominale 70 mm!	3'819,00	0,030	01/06/2022	15/06/2022	10	15
*** FORNITURA E POSA IN OPERA DI CHIUSUNI IN MATERIALE COMPOSITO 600 x 600 classe B 125	11'902,00	0,094	26/05/2022	16/06/2022	15	22
*** CORDA IN RAME NUDO, IN OPERA COMPLETA DI MORSETTI E CAPIC ... A, TUBAZIONE PROTETTIVA O CUNICOLO sezione nominale 70 mm!	3'819,00	0,030	01/06/2022	16/06/2022	11	16
*** CAVIDOTTO FLESSIBILE CORRUGATO A DOPPIA PARETE Diametro mm 90	11'635,80	0,092	03/06/2022	14/06/2022	8	12
*** Fornitura e posa in opera di stazione di ricarica per ve ... 3 secondo IEC 61851-1, potenza 7,4 kW (32A 230V) per presa	5'005,30	0,040	03/06/2022	10/06/2022	6	8
*** Plafoniera stagna con corpo in poliestere rinforzato e sc ... te, cablata e rifasata, IP 55 con reattore standard 2x36 W	999,60	0,008	03/06/2022	10/06/2022	6	8
*** TUBO FLESSIBILE SERIE LEGGERA Diametro mm 25	153,00	0,001	07/06/2022	14/06/2022	6	8
** Impianto idrico/sanitario	13'262,45	0,105	06/06/2022	22/06/2022	13	17
*** Scavo a sezione obbligata, fino alla profondità di 2 m, c ... lo, terreno vegetale e simili o con trovanti fino ad 1 mc)	352,56	0,003	16/06/2022	22/06/2022	5	7
*** TUBI IN POLIETILENE PE 80 PFA 8 Tubazione del diametro esterno 63 mm spessore 3,8 mm	1'466,40	0,012	15/06/2022	21/06/2022	5	7
*** TUBI IN POLIETILENE PE 80 PFA 8 Tubazione del diametro esterno 50 mm spessore 3,0 mm	1'727,10	0,014	06/06/2022	20/06/2022	11	15
*** POZZETTO DI RACCORDO PEDONALE SIFONATO 50x50x50 cm	55,61	0,000	09/06/2022	20/06/2022	8	12
*** RINFIANCO DI TUBAZIONI Rinfianco di tubazioni e pozzetti eseguito a macchina	199,37	0,002	10/06/2022	21/06/2022	8	12
*** Rinterro con materiale di risulta proveniente da scavo Rinterro con materiale di risulta proveniente da scavo	438,91	0,003	10/06/2022	20/06/2022	7	11
*** Scavo a sezione obbligata, fino alla profondità di 2 m, c ... lo, terreno vegetale e simili o con trovanti fino ad 1 mc)	352,56	0,003	14/06/2022	17/06/2022	4	4
*** TUBI DI ACCIAIO SENZA SALDATURA CON RIVESTIMENTO BITUMINOSO del diametro di 50 mm	2'914,60	0,023	10/06/2022	17/06/2022	6	8
*** RINFIANCO DI TUBAZIONI Rinfianco di tubazioni e pozzetti eseguito a macchina	199,37	0,002	08/06/2022	20/06/2022	9	13
*** Rinterro con materiale di risulta proveniente da scavo Rinterro con materiale di risulta proveniente da scavo	438,91	0,003	09/06/2022	20/06/2022	8	12
*** TUBI IN POLIETILENE MULTISTATO CORAZZATO PE 100 PFA 16 Tubazione del diametro esterno 90 mm spessore 8,2 mm	4'337,00	0,034	06/06/2022	21/06/2022	12	16
*** GIUNTO DIELETTRICO FILETTATO PER MONTANTI GAS Giunto dielettrico per montanti gas da 3"	121,55	0,001	13/06/2022	22/06/2022	8	10
*** CHIAVE DI CONDOTTA DI SICUREZZA Chiave per montanti gas di diametro 3"	130,71	0,001	10/06/2022	20/06/2022	7	11
*** TUBI DI ACCIAIO SENZA SALDATURA CON RIVESTIMENTO BITUMINOSO del diametro di 80 mm	527,80	0,004	13/06/2022	20/06/2022	6	8
** Impianto antincendio	8'042,70	0,064	10/06/2022	21/06/2022	8	12
*** TUBI IN POLIETILENE PE 80 PFA 8 Tubazione del diametro esterno 63 mm spessore 3,8 mm	789,60	0,006	14/06/2022	21/06/2022	6	8

ATTIVITA'	PREVISTO		Inizio	Fine	GIORNI	
	euro	(%)			Lav.	Tot.
*** TUBI DI ACCIAIO RIVESTITI IN POLIETILENE ESTERNO E MALTA INTERNA Tubazione diametro nominale mm 500	7'253,10	0,058	10/06/2022	21/06/2022	8	12
** Impianto fognario	204'394,85	1,621	26/05/2022	06/07/2022	29	42
*** Scavo a sezione obbligata, fino alla profondità di 2 m, c ... lo, terreno vegetale e simili o con trovanti fino ad 1 mc)	12'551,81	0,100	09/06/2022	24/06/2022	12	16
*** Tubazione per condotte di scarico in polietilene strutturato ad alta densità DN 200 mm e d im/min 176 mm	9'916,04	0,079	26/05/2022	22/06/2022	19	28
*** TUBAZIONE IN PE-AD CORRUGATA RIGIDITA' 8 kN/mq DN 160 mm e d im/min 135 mm	1'596,47	0,013	08/06/2022	20/06/2022	9	13
*** Tubazione per condotte di scarico in polietilene strutturato ad alta densità DN 250 mm e d im/min 216 mm	3'284,51	0,026	03/06/2022	20/06/2022	12	18
*** Tubazione per condotte di scarico in polietilene strutturato ad alta densità DN 400 mm e d im/min 343 mm	5'360,55	0,043	10/06/2022	21/06/2022	8	12
*** Tubazione per condotte di scarico in polietilene strutturato ad alta densità DN 500 mm e d im/min 427 mm	4'628,91	0,037	17/06/2022	21/06/2022	3	5
*** POZZETTO DI RACCORDO PEDONALE SIFONATO 80x80x80 cm	10'838,88	0,086	31/05/2022	21/06/2022	15	22
*** ANELLI DI PROLUNGA PER POZZETTI PEDONALI 80x80x85 cm	7'001,96	0,056	08/06/2022	21/06/2022	10	14
*** ANELLI DI PROLUNGA PER POZZETTI PEDONALI 80x80x25 cm	2'128,24	0,017	13/06/2022	21/06/2022	7	9
*** SOLETTA DI COPERTURA PREFABBRICATA IN CALCESTRUZZO ARMATO Dimensioni Esterne cm. 130x180	18'627,18	0,148	10/06/2022	21/06/2022	8	12
*** FORNITURA E POSA DI CHIUSUNI IN GHISA SFEROIDALE A FORMA ... e posa di chiusini quadrata o rettangolare fondo depresso	23'562,00	0,187	17/06/2022	22/06/2022	4	6
*** RINFIANCO DI TUBAZIONI Rinfiando di tubazioni e pozzetti eseguito a macchina	4'762,85	0,038	10/06/2022	17/06/2022	6	8
*** Rinterro con materiale di risulta proveniente da scavo Rinterro con materiale di risulta proveniente da scavo	11'787,11	0,093	08/06/2022	17/06/2022	8	10
*** Canaletta di drenaggio in calcestruzzo, per lo smaltimento ... e meteoriche superficiali Da cm 20x100 cm ed altezza cm 25	10'940,58	0,087	10/06/2022	21/06/2022	8	12
*** Fornitura e posa in opera di chiusini e griglie in ghisa ... n ghisa grigia lamellare perlitica di qualsiasi dimensione	12'285,00	0,097	13/06/2022	22/06/2022	8	10
*** Impianto di accumulo e riutilizzo delle acque piovane, in ... ricavata dal listino Regione Campania 2018 U04.020.091.c.	21'835,80	0,173	10/06/2022	22/06/2022	9	13
*** Vasca disoletrice in calcestruzzo prefabbricato completa ... ricavata dal Listino Regione Campania 2018 U04.020.093.b.	4'683,10	0,037	10/06/2022	21/06/2022	8	12
*** Impianto di trattamento acque di Prima Pioggia , realizza ... EN ISO 9001:2008 certificato ICMQ. dimensioni 2.5*9.5*2.7	23'715,62	0,188	17/06/2022	28/06/2022	8	12
*** TUBO IN PVC SERIE 302 PER COLONNE VERTICALI Tubo in PVC rigido da mm 160	2'856,00	0,023	10/06/2022	24/06/2022	11	15
*** TUBO IN PVC SERIE 302 PER COLONNE VERTICALI Tubo in PVC rigido da mm 125	6'904,00	0,055	17/06/2022	27/06/2022	7	11
*** Trasporto a rifiuto di materiale proveniente da lavori di ... terra effettuata con autocarri per trasporti fino a 10 km	5'128,24	0,041	20/06/2022	06/07/2022	13	17
Data, 00/00/0000						
Tecnico						

Comune di Reggio Calabria

Provincia di Reggio Calabria

Tabella Date e Importi

OGGETTO: Progettazione definitiva ed esecutiva, coordinamento della sicurezza in fase di progettazione e di esecuzione, direzione lavori, contabilità dei lavori ed accatastamento, finalizzati al completamento ed all'ampliamento del polifunzionale "Manganelli" per la nuova sede del XII Reparto Mobile della Polizia di Stato, in Reggio Calabria, Località Santa Caterina.

COMMITTENTE: Agenzia del Demanio - Direzione Regionale Calabria

, 00/00/0000

Il Tecnico
()

DATA	IMPORTI PREVISTI		
	Parziale euro	Progressivo euro	(%)
04/03/2019	5'895,30	5'895,30	0,047
05/03/2019	5'895,30	11'790,60	0,093
06/03/2019	5'895,30	17'685,89	0,140
07/03/2019	11'385,39	29'071,28	0,231
08/03/2019	11'451,77	40'523,06	0,321
11/03/2019	17'535,62	58'058,68	0,460
12/03/2019	20'146,97	78'205,65	0,620
13/03/2019	20'645,32	98'850,97	0,784
14/03/2019	14'687,37	113'538,34	0,900
15/03/2019	14'581,01	128'119,35	1,016
18/03/2019	25'585,06	153'704,41	1,219
19/03/2019	22'116,39	175'820,80	1,394
20/03/2019	17'295,93	193'116,73	1,531
21/03/2019	16'157,67	209'274,40	1,659
22/03/2019	15'511,92	224'786,32	1,782
25/03/2019	17'810,25	242'596,57	1,924
26/03/2019	17'810,25	260'406,82	2,065
27/03/2019	17'810,25	278'217,07	2,206
28/03/2019	17'810,25	296'027,32	2,347
29/03/2019	17'810,25	313'837,57	2,489
01/04/2019	21'606,98	335'444,56	2,660
02/04/2019	21'606,98	357'051,54	2,831
03/04/2019	21'606,98	378'658,53	3,002
04/04/2019	31'974,66	410'633,19	3,256
05/04/2019	31'974,66	442'607,85	3,510
08/04/2019	14'164,41	456'772,26	3,622
09/04/2019	14'164,41	470'936,67	3,734
10/04/2019	14'164,41	485'101,08	3,847
11/04/2019	14'164,42	499'265,50	3,959
12/04/2019	10'367,68	509'633,17	4,041
15/04/2019	10'367,68	520'000,85	4,123
16/04/2019	10'367,68	530'368,53	4,205
17/04/2019	10'367,68	540'736,20	4,288
18/04/2019	10'367,68	551'103,88	4,370
19/04/2019	10'367,68	561'471,56	4,452
23/04/2019	10'367,68	571'839,23	4,534
24/04/2019	10'367,68	582'206,91	4,616
26/04/2019	10'367,68	592'574,58	4,699
29/04/2019	10'367,68	602'942,26	4,781
30/04/2019	10'367,68	613'309,94	4,863
02/05/2019	10'367,68	623'677,61	4,945
03/05/2019	16'205,70	639'883,31	5,074
06/05/2019	16'205,70	656'089,01	5,202
07/05/2019	16'205,70	672'294,71	5,331
08/05/2019	16'205,70	688'500,40	5,459
09/05/2019	29'642,15	718'142,55	5,694
10/05/2019	19'274,47	737'417,02	5,847
13/05/2019	19'885,38	757'302,40	6,005
14/05/2019	19'885,38	777'187,78	6,163
15/05/2019	19'885,38	797'073,15	6,320
16/05/2019	14'047,36	811'120,51	6,432
17/05/2019	14'047,36	825'167,87	6,543
20/05/2019	14'047,36	839'215,23	6,654
21/05/2019	14'047,36	853'262,59	6,766
22/05/2019	14'047,36	867'309,94	6,877
23/05/2019	14'047,36	881'357,30	6,989
24/05/2019	14'047,36	895'404,66	7,100
27/05/2019	14'047,36	909'452,02	7,211
28/05/2019	14'047,36	923'499,38	7,323
29/05/2019	14'047,35	937'546,73	7,434
30/05/2019	610,91	938'157,64	7,439
31/05/2019	610,91	938'768,56	7,444
03/06/2019	1'870,59	940'639,15	7,459

DATA	IMPORTI PREVISTI		
	Parziale euro	Progressivo euro	(%)
04/06/2019	4'023,51	944'662,66	7,491
05/06/2019	4'023,51	948'686,17	7,522
06/06/2019	4'023,51	952'709,68	7,554
07/06/2019	4'023,51	956'733,20	7,586
10/06/2019	4'023,51	960'756,71	7,618
11/06/2019	4'023,51	964'780,22	7,650
12/06/2019	4'023,51	968'803,73	7,682
13/06/2019	4'023,51	972'827,24	7,714
14/06/2019	4'023,51	976'850,75	7,746
17/06/2019	4'023,51	980'874,26	7,778
18/06/2019	4'023,51	984'897,77	7,810
19/06/2019	4'023,51	988'921,29	7,841
20/06/2019	4'587,80	993'509,09	7,878
21/06/2019	4'669,19	998'178,27	7,915
24/06/2019	4'720,19	1'002'898,46	7,952
25/06/2019	4'720,19	1'007'618,66	7,990
26/06/2019	4'794,16	1'012'412,81	8,028
27/06/2019	4'794,15	1'017'206,96	8,066
28/06/2019	3'534,47	1'020'741,44	8,094
01/07/2019	3'534,47	1'024'275,91	8,122
02/07/2019	3'534,47	1'027'810,38	8,150
03/07/2019	3'534,47	1'031'344,85	8,178
04/07/2019	3'534,48	1'034'879,33	8,206
05/07/2019	770,64	1'035'649,97	8,212
08/07/2019	206,35	1'035'856,32	8,214
09/07/2019	51,01	1'035'907,32	8,214
10/07/2019	51,01	1'035'958,33	8,214
11/07/2019	51,01	1'036'009,34	8,215
12/07/2019	51,01	1'036'060,35	8,215
15/07/2019	8'780,28	1'044'840,63	8,285
16/07/2019	8'780,28	1'053'620,91	8,354
17/07/2019	8'780,28	1'062'401,19	8,424
18/07/2019	8'780,28	1'071'181,47	8,494
19/07/2019	8'780,28	1'079'961,75	8,563
22/07/2019	8'780,28	1'088'742,04	8,633
23/07/2019	8'780,28	1'097'522,32	8,703
24/07/2019	8'780,28	1'106'302,60	8,772
25/07/2019	8'780,28	1'115'082,88	8,842
26/07/2019	8'780,28	1'123'863,16	8,911
29/07/2019	8'780,28	1'132'643,44	8,981
30/07/2019	8'780,28	1'141'423,72	9,051
31/07/2019	8'780,28	1'150'204,00	9,120
01/08/2019	8'780,28	1'158'984,29	9,190
02/08/2019	8'780,28	1'167'764,57	9,260
05/08/2019	8'780,28	1'176'544,85	9,329
06/08/2019	14'845,76	1'191'390,61	9,447
07/08/2019	14'845,77	1'206'236,37	9,565
08/08/2019	6'571,75	1'212'808,12	9,617
09/08/2019	6'065,48	1'218'873,60	9,665
12/08/2019	6'065,48	1'224'939,08	9,713
13/08/2019	6'065,48	1'231'004,55	9,761
14/08/2019	6'065,48	1'237'070,03	9,809
16/08/2019	8'665,12	1'245'735,15	9,878
19/08/2019	8'886,43	1'254'621,58	9,948
20/08/2019	8'886,43	1'263'508,00	10,019
21/08/2019	9'484,76	1'272'992,76	10,094
22/08/2019	9'864,52	1'282'857,28	10,172
23/08/2019	4'233,52	1'287'090,80	10,206
26/08/2019	4'233,52	1'291'324,32	10,239
27/08/2019	4'233,52	1'295'557,84	10,273
28/08/2019	5'158,55	1'300'716,39	10,314
29/08/2019	5'158,55	1'305'874,94	10,355
30/08/2019	5'158,54	1'311'033,48	10,396

DATA	IMPORTI PREVISTI		
	Parziale euro	Progressivo euro	(%)
02/09/2019	2'558,90	1'313'592,38	10,416
03/09/2019	4'720,39	1'318'312,77	10,453
04/09/2019	4'720,39	1'323'033,16	10,491
05/09/2019	4'720,39	1'327'753,54	10,528
06/09/2019	4'720,39	1'332'473,93	10,566
09/09/2019	4'122,05	1'336'595,98	10,598
10/09/2019	3'307,81	1'339'903,80	10,625
11/09/2019	3'307,81	1'343'211,61	10,651
12/09/2019	4'465,01	1'347'676,62	10,686
13/09/2019	4'465,01	1'352'141,63	10,722
16/09/2019	4'465,01	1'356'606,64	10,757
17/09/2019	4'465,01	1'361'071,65	10,792
18/09/2019	2'064,08	1'363'135,73	10,809
19/09/2019	5'469,90	1'368'605,63	10,852
20/09/2019	5'469,90	1'374'075,54	10,895
23/09/2019	8'286,34	1'382'361,87	10,961
24/09/2019	8'286,34	1'390'648,21	11,027
25/09/2019	8'286,34	1'398'934,55	11,093
26/09/2019	8'286,34	1'407'220,89	11,158
27/09/2019	8'286,33	1'415'507,22	11,224
30/09/2019	7'129,14	1'422'636,37	11,281
01/10/2019	7'129,14	1'429'765,51	11,337
02/10/2019	10'010,38	1'439'775,89	11,416
03/10/2019	10'010,38	1'449'786,27	11,496
04/10/2019	10'010,38	1'459'796,65	11,575
07/10/2019	6'604,56	1'466'401,21	11,628
08/10/2019	6'604,56	1'473'005,77	11,680
09/10/2019	6'604,56	1'479'610,33	11,732
10/10/2019	6'639,51	1'486'249,84	11,785
11/10/2019	6'809,29	1'493'059,13	11,839
14/10/2019	10'682,14	1'503'741,27	11,924
15/10/2019	8'657,04	1'512'398,31	11,992
16/10/2019	8'657,04	1'521'055,35	12,061
17/10/2019	7'800,90	1'528'856,25	12,123
18/10/2019	7'800,90	1'536'657,15	12,185
21/10/2019	9'071,17	1'545'728,31	12,257
22/10/2019	10'932,70	1'556'661,02	12,343
23/10/2019	12'379,90	1'569'040,92	12,441
24/10/2019	12'210,13	1'581'251,05	12,538
25/10/2019	13'015,21	1'594'266,25	12,641
28/10/2019	7'449,23	1'601'715,49	12,700
29/10/2019	7'449,23	1'609'164,72	12,760
30/10/2019	7'449,23	1'616'613,96	12,819
31/10/2019	7'449,23	1'624'063,19	12,878
04/11/2019	7'789,76	1'631'852,94	12,939
05/11/2019	6'519,49	1'638'372,43	12,991
06/11/2019	5'205,80	1'643'578,23	13,032
07/11/2019	3'175,80	1'646'754,03	13,058
08/11/2019	3'175,80	1'649'929,83	13,083
11/11/2019	3'175,80	1'653'105,63	13,108
12/11/2019	3'186,55	1'656'292,18	13,133
13/11/2019	3'443,86	1'659'736,04	13,161
14/11/2019	3'443,86	1'663'179,90	13,188
15/11/2019	3'443,86	1'666'623,76	13,215
18/11/2019	657,38	1'667'281,14	13,220
19/11/2019	316,86	1'667'598,00	13,223
20/11/2019	316,86	1'667'914,86	13,225
21/11/2019	675,59	1'668'590,45	13,231
22/11/2019	418,28	1'669'008,73	13,234
25/11/2019	10'841,12	1'679'849,85	13,320
26/11/2019	10'841,12	1'690'690,97	13,406
27/11/2019	10'841,11	1'701'532,08	13,492
28/11/2019	10'471,63	1'712'003,72	13,575

DATA	IMPORTI PREVISTI		
	Parziale euro	Progressivo euro	(%)
29/11/2019	10'471,63	1'722'475,35	13,658
02/12/2019	9'319,95	1'731'795,30	13,732
03/12/2019	9'319,95	1'741'115,25	13,806
04/12/2019	9'319,95	1'750'435,21	13,880
05/12/2019	9'319,95	1'759'755,16	13,954
06/12/2019	9'319,95	1'769'075,11	14,028
09/12/2019	9'319,95	1'778'395,06	14,101
10/12/2019	11'839,14	1'790'234,20	14,195
11/12/2019	3'979,70	1'794'213,90	14,227
12/12/2019	3'979,70	1'798'193,60	14,258
13/12/2019	3'979,70	1'802'173,29	14,290
16/12/2019	3'979,70	1'806'152,99	14,322
17/12/2019	3'979,70	1'810'132,69	14,353
18/12/2019	3'979,70	1'814'112,39	14,385
19/12/2019	3'657,07	1'817'769,46	14,414
20/12/2019	3'657,07	1'821'426,53	14,443
23/12/2019	1'510,69	1'822'937,22	14,455
24/12/2019	1'447,41	1'824'384,62	14,466
27/12/2019	1'497,52	1'825'882,14	14,478
30/12/2019	2'596,36	1'828'478,50	14,499
31/12/2019	2'596,36	1'831'074,86	14,519
02/01/2020	10'042,10	1'841'116,96	14,599
03/01/2020	15'305,68	1'856'422,64	14,720
07/01/2020	19'813,01	1'876'235,65	14,877
08/01/2020	18'623,03	1'894'858,69	15,025
09/01/2020	17'488,76	1'912'347,45	15,164
10/01/2020	10'544,81	1'922'892,26	15,247
13/01/2020	8'953,39	1'931'845,65	15,318
14/01/2020	7'624,97	1'939'470,62	15,379
15/01/2020	7'624,97	1'947'095,59	15,439
16/01/2020	708,77	1'947'804,36	15,445
17/01/2020	4'038,67	1'951'843,03	15,477
20/01/2020	4'214,46	1'956'057,49	15,510
21/01/2020	4'313,95	1'960'371,44	15,544
22/01/2020	2'497,75	1'962'869,19	15,564
23/01/2020	2'139,21	1'965'008,40	15,581
24/01/2020	11'539,31	1'976'547,71	15,673
27/01/2020	13'314,46	1'989'862,17	15,778
28/01/2020	11'605,08	2'001'467,24	15,870
29/01/2020	10'062,63	2'011'529,87	15,950
30/01/2020	10'062,63	2'021'592,50	16,030
31/01/2020	6'683,06	2'028'275,56	16,083
03/02/2020	3'031,87	2'031'307,43	16,107
04/02/2020	3'031,87	2'034'339,30	16,131
05/02/2020	2'975,89	2'037'315,19	16,154
06/02/2020	1'696,65	2'039'011,84	16,168
07/02/2020	2'922,74	2'041'934,58	16,191
10/02/2020	5'644,91	2'047'579,50	16,236
11/02/2020	21'362,33	2'068'941,83	16,405
12/02/2020	26'425,15	2'095'366,97	16,615
13/02/2020	24'506,42	2'119'873,39	16,809
14/02/2020	30'595,61	2'150'469,00	17,052
17/02/2020	27'231,55	2'177'700,55	17,268
18/02/2020	22'950,50	2'200'651,04	17,450
19/02/2020	6'662,89	2'207'313,93	17,502
20/02/2020	3'211,34	2'210'525,27	17,528
21/02/2020	1'648,18	2'212'173,45	17,541
24/02/2020	1'412,10	2'213'585,55	17,552
25/02/2020	771,14	2'214'356,69	17,558
26/02/2020	1'894,47	2'216'251,16	17,573
27/02/2020	3'011,73	2'219'262,89	17,597
28/02/2020	10'127,75	2'229'390,64	17,678
02/03/2020	19'258,66	2'248'649,30	17,830

DATA	IMPORTI PREVISTI		
	Parziale euro	Progressivo euro	(%)
03/03/2020	24'447,15	2'273'096,46	18,024
04/03/2020	29'833,04	2'302'929,50	18,261
05/03/2020	27'471,96	2'330'401,46	18,478
06/03/2020	35'677,48	2'366'078,95	18,761
09/03/2020	36'369,83	2'402'448,78	19,050
10/03/2020	45'420,73	2'447'869,50	19,410
11/03/2020	48'679,54	2'496'549,04	19,796
12/03/2020	54'615,12	2'551'164,16	20,229
13/03/2020	41'136,87	2'592'301,03	20,555
16/03/2020	9'964,09	2'602'265,12	20,634
17/03/2020	4'580,24	2'606'845,36	20,670
18/03/2020	3'092,91	2'609'938,27	20,695
19/03/2020	9'406,32	2'619'344,59	20,770
20/03/2020	8'902,77	2'628'247,36	20,840
23/03/2020	8'902,77	2'637'150,14	20,911
24/03/2020	8'902,77	2'646'052,91	20,981
25/03/2020	8'902,77	2'654'955,68	21,052
26/03/2020	8'902,77	2'663'858,45	21,123
27/03/2020	8'902,77	2'672'761,22	21,193
30/03/2020	8'902,77	2'681'663,99	21,264
31/03/2020	8'902,77	2'690'566,76	21,334
01/04/2020	8'902,77	2'699'469,54	21,405
02/04/2020	8'902,77	2'708'372,31	21,475
03/04/2020	8'902,77	2'717'275,08	21,546
06/04/2020	8'902,77	2'726'177,85	21,617
07/04/2020	8'902,77	2'735'080,62	21,687
08/04/2020	7'963,22	2'743'043,84	21,750
09/04/2020	8'282,02	2'751'325,85	21,816
10/04/2020	8'282,02	2'759'607,87	21,882
14/04/2020	8'282,02	2'767'889,89	21,947
15/04/2020	8'282,02	2'776'171,91	22,013
16/04/2020	8'282,02	2'784'453,93	22,079
17/04/2020	8'282,02	2'792'735,95	22,144
20/04/2020	8'282,02	2'801'017,96	22,210
21/04/2020	8'282,02	2'809'299,98	22,276
22/04/2020	8'282,02	2'817'582,00	22,341
23/04/2020	8'282,02	2'825'864,02	22,407
24/04/2020	8'282,02	2'834'146,04	22,473
27/04/2020	14'560,14	2'848'706,17	22,588
28/04/2020	7'643,82	2'856'349,99	22,649
29/04/2020	7'643,82	2'863'993,81	22,709
30/04/2020	7'643,82	2'871'637,63	22,770
04/05/2020	7'643,82	2'879'281,44	22,831
05/05/2020	7'643,82	2'886'925,26	22,891
06/05/2020	7'643,82	2'894'569,08	22,952
07/05/2020	7'643,82	2'902'212,90	23,013
08/05/2020	7'643,82	2'909'856,71	23,073
11/05/2020	7'643,82	2'917'500,53	23,134
12/05/2020	7'643,82	2'925'144,35	23,194
13/05/2020	7'643,82	2'932'788,17	23,255
14/05/2020	17'388,96	2'950'177,12	23,393
15/05/2020	17'388,96	2'967'566,08	23,531
18/05/2020	17'070,16	2'984'636,24	23,666
19/05/2020	17'070,16	3'001'706,40	23,801
20/05/2020	18'200,61	3'019'907,00	23,946
21/05/2020	18'200,61	3'038'107,61	24,090
22/05/2020	18'200,60	3'056'308,21	24,234
25/05/2020	17'153,70	3'073'461,92	24,370
26/05/2020	19'669,88	3'093'131,80	24,526
27/05/2020	19'669,88	3'112'801,68	24,682
28/05/2020	19'669,88	3'132'471,56	24,838
29/05/2020	19'669,88	3'152'141,44	24,994
01/06/2020	19'669,88	3'171'811,32	25,150

DATA	IMPORTI PREVISTI		
	Parziale euro	Progressivo euro	(%)
03/06/2020	19'669,88	3'191'481,20	25,306
04/06/2020	19'669,88	3'211'151,08	25,462
05/06/2020	21'385,59	3'232'536,67	25,632
08/06/2020	4'211,19	3'236'747,86	25,665
09/06/2020	4'290,26	3'241'038,12	25,699
10/06/2020	4'290,26	3'245'328,37	25,733
11/06/2020	4'290,26	3'249'618,63	25,767
12/06/2020	4'290,26	3'253'908,89	25,801
15/06/2020	4'290,26	3'258'199,15	25,835
16/06/2020	4'290,26	3'262'489,41	25,869
17/06/2020	3'159,81	3'265'649,23	25,894
18/06/2020	1'444,11	3'267'093,34	25,906
19/06/2020	1'444,11	3'268'537,45	25,917
22/06/2020	1'444,11	3'269'981,56	25,929
23/06/2020	1'444,11	3'271'425,67	25,940
24/06/2020	1'444,11	3'272'869,78	25,952
25/06/2020	1'444,11	3'274'313,90	25,963
26/06/2020	1'444,11	3'275'758,01	25,974
29/06/2020	1'444,11	3'277'202,12	25,986
30/06/2020	1'444,11	3'278'646,23	25,997
01/07/2020	1'444,11	3'280'090,34	26,009
02/07/2020	1'444,11	3'281'534,46	26,020
03/07/2020	1'444,11	3'282'978,57	26,032
06/07/2020	1'444,11	3'284'422,68	26,043
07/07/2020	1'444,11	3'285'866,79	26,055
08/07/2020	1'444,11	3'287'310,90	26,066
09/07/2020	1'444,11	3'288'755,01	26,078
10/07/2020	1'444,11	3'290'199,13	26,089
13/07/2020	1'444,11	3'291'643,24	26,100
14/07/2020	3'062,30	3'294'705,53	26,125
15/07/2020	2'980,84	3'297'686,37	26,148
16/07/2020	2'901,77	3'300'588,14	26,171
17/07/2020	1'981,52	3'302'569,65	26,187
20/07/2020	1'981,52	3'304'551,17	26,203
21/07/2020	1'981,52	3'306'532,68	26,218
22/07/2020	1'981,52	3'308'514,20	26,234
23/07/2020	1'981,52	3'310'495,72	26,250
24/07/2020	1'981,52	3'312'477,23	26,266
27/07/2020	1'981,52	3'314'458,75	26,281
28/07/2020	1'981,52	3'316'440,26	26,297
29/07/2020	1'981,52	3'318'421,78	26,313
30/07/2020	1'981,52	3'320'403,29	26,328
31/07/2020	1'981,52	3'322'384,81	26,344
03/08/2020	1'981,52	3'324'366,33	26,360
04/08/2020	1'981,52	3'326'347,84	26,376
05/08/2020	1'981,52	3'328'329,36	26,391
06/08/2020	1'981,52	3'330'310,87	26,407
07/08/2020	1'981,52	3'332'292,39	26,423
10/08/2020	1'981,52	3'334'273,90	26,438
11/08/2020	1'981,52	3'336'255,42	26,454
12/08/2020	1'981,52	3'338'236,94	26,470
13/08/2020	1'981,52	3'340'218,45	26,486
14/08/2020	2'685,86	3'342'904,31	26,507
17/08/2020	2'685,86	3'345'590,17	26,528
18/08/2020	704,35	3'346'294,52	26,534
19/08/2020	704,35	3'346'998,87	26,539
20/08/2020	704,35	3'347'703,22	26,545
21/08/2020	704,35	3'348'407,56	26,551
24/08/2020	704,35	3'349'111,91	26,556
25/08/2020	704,35	3'349'816,26	26,562
26/08/2020	704,35	3'350'520,61	26,567
27/08/2020	704,35	3'351'224,96	26,573
28/08/2020	704,35	3'351'929,30	26,578

DATA	IMPORTI PREVISTI		
	Parziale euro	Progressivo euro	(%)
31/08/2020	704,35	3'352'633,65	26,584
01/09/2020	704,35	3'353'338,00	26,590
02/09/2020	704,35	3'354'042,35	26,595
03/09/2020	704,35	3'354'746,69	26,601
04/09/2020	50'515,44	3'405'262,13	27,001
07/09/2020	50'515,44	3'455'777,57	27,402
08/09/2020	50'515,44	3'506'293,01	27,802
09/09/2020	50'515,44	3'556'808,45	28,203
10/09/2020	50'515,44	3'607'323,89	28,604
11/09/2020	50'515,44	3'657'839,33	29,004
14/09/2020	50'515,44	3'708'354,77	29,405
15/09/2020	50'515,44	3'758'870,21	29,805
16/09/2020	49'811,09	3'808'681,30	30,200
17/09/2020	49'811,09	3'858'492,39	30,595
18/09/2020	49'811,09	3'908'303,48	30,990
21/09/2020	49'811,09	3'958'114,57	31,385
22/09/2020	49'811,09	4'007'925,66	31,780
23/09/2020	49'811,09	4'057'736,75	32,175
24/09/2020	49'811,09	4'107'547,85	32,570
25/09/2020	49'811,09	4'157'358,94	32,965
28/09/2020	49'811,09	4'207'170,03	33,360
29/09/2020	49'811,09	4'256'981,12	33,755
30/09/2020	49'811,09	4'306'792,21	34,150
01/10/2020	49'811,09	4'356'603,30	34,545
02/10/2020	49'811,09	4'406'414,39	34,940
05/10/2020	49'811,09	4'456'225,48	35,335
06/10/2020	49'811,09	4'506'036,57	35,730
07/10/2020	49'811,09	4'555'847,66	36,125
09/10/2020	31'639,36	4'587'487,02	36,376
12/10/2020	31'639,36	4'619'126,38	36,626
13/10/2020	31'639,36	4'650'765,74	36,877
14/10/2020	31'639,36	4'682'405,10	37,128
15/10/2020	31'639,36	4'714'044,46	37,379
16/10/2020	31'639,36	4'745'683,81	37,630
19/10/2020	31'639,36	4'777'323,17	37,881
20/10/2020	31'639,36	4'808'962,53	38,132
21/10/2020	31'639,36	4'840'601,89	38,383
22/10/2020	31'639,36	4'872'241,25	38,633
23/10/2020	31'639,36	4'903'880,61	38,884
26/10/2020	31'639,36	4'935'519,96	39,135
27/10/2020	31'639,36	4'967'159,32	39,386
28/10/2020	31'639,36	4'998'798,68	39,637
29/10/2020	31'639,36	5'030'438,04	39,888
30/10/2020	31'639,36	5'062'077,40	40,139
02/11/2020	31'639,36	5'093'716,75	40,390
03/11/2020	34'824,97	5'128'541,73	40,666
04/11/2020	34'824,97	5'163'366,70	40,942
05/11/2020	34'824,97	5'198'191,67	41,218
06/11/2020	47'579,60	5'245'771,28	41,595
09/11/2020	47'579,60	5'293'350,88	41,973
10/11/2020	71'666,50	5'365'017,38	42,541
11/11/2020	40'027,14	5'405'044,53	42,858
12/11/2020	40'027,14	5'445'071,67	43,176
13/11/2020	40'027,14	5'485'098,81	43,493
16/11/2020	40'027,14	5'525'125,96	43,810
17/11/2020	40'027,14	5'565'153,10	44,128
18/11/2020	44'631,86	5'609'784,96	44,482
19/11/2020	41'446,25	5'651'231,21	44,810
20/11/2020	41'743,95	5'692'975,16	45,141
23/11/2020	30'799,05	5'723'774,21	45,386
24/11/2020	32'953,98	5'756'728,19	45,647
25/11/2020	32'953,98	5'789'682,17	45,908
26/11/2020	32'953,98	5'822'636,16	46,169

DATA	IMPORTI PREVISTI		
	Parziale euro	Progressivo euro	(%)
27/11/2020	32'953,98	5'855'590,14	46,431
30/11/2020	23'907,47	5'879'497,61	46,620
01/12/2020	23'907,47	5'903'405,08	46,810
02/12/2020	27'494,62	5'930'899,70	47,028
03/12/2020	30'331,77	5'961'231,47	47,268
04/12/2020	30'331,77	5'991'563,24	47,509
07/12/2020	49'698,65	6'041'261,89	47,903
09/12/2020	39'342,41	6'080'604,30	48,215
10/12/2020	28'648,56	6'109'252,86	48,442
11/12/2020	28'648,56	6'137'901,42	48,669
14/12/2020	41'215,53	6'179'116,94	48,996
15/12/2020	41'215,53	6'220'332,47	49,323
16/12/2020	41'215,53	6'261'548,00	49,650
17/12/2020	45'323,22	6'306'871,22	50,009
18/12/2020	47'827,74	6'354'698,96	50,388
21/12/2020	44'990,58	6'399'689,54	50,745
22/12/2020	42'905,13	6'442'594,66	51,085
23/12/2020	42'905,14	6'485'499,80	51,425
24/12/2020	22'225,95	6'507'725,75	51,602
28/12/2020	6'612,21	6'514'337,96	51,654
29/12/2020	6'612,21	6'520'950,17	51,707
30/12/2020	6'612,21	6'527'562,38	51,759
31/12/2020	6'612,21	6'534'174,59	51,811
04/01/2021	22'813,09	6'556'987,68	51,992
05/01/2021	18'705,40	6'575'693,08	52,141
07/01/2021	20'586,89	6'596'279,96	52,304
08/01/2021	20'586,89	6'616'866,85	52,467
11/01/2021	22'802,99	6'639'669,84	52,648
12/01/2021	22'802,99	6'662'472,83	52,829
13/01/2021	22'802,99	6'685'275,82	53,010
14/01/2021	22'802,99	6'708'078,82	53,190
15/01/2021	22'802,99	6'730'881,81	53,371
18/01/2021	28'944,09	6'759'825,90	53,601
19/01/2021	28'944,09	6'788'769,99	53,830
20/01/2021	28'944,09	6'817'714,09	54,060
21/01/2021	23'955,14	6'841'669,22	54,250
22/01/2021	23'955,14	6'865'624,36	54,440
25/01/2021	24'935,61	6'890'559,96	54,637
26/01/2021	24'935,61	6'915'495,57	54,835
27/01/2021	23'054,12	6'938'549,70	55,018
28/01/2021	20'838,01	6'959'387,71	55,183
29/01/2021	20'838,01	6'980'225,72	55,348
01/02/2021	20'838,01	7'001'063,74	55,514
02/02/2021	20'838,01	7'021'901,75	55,679
03/02/2021	20'849,59	7'042'751,34	55,844
04/02/2021	7'267,35	7'050'018,70	55,902
05/02/2021	1'126,25	7'051'144,95	55,911
08/02/2021	1'195,76	7'052'340,71	55,920
09/02/2021	1'195,76	7'053'536,47	55,930
10/02/2021	215,29	7'053'751,77	55,931
11/02/2021	215,29	7'053'967,06	55,933
12/02/2021	714,81	7'054'681,87	55,939
15/02/2021	2'426,89	7'057'108,75	55,958
16/02/2021	2'292,69	7'059'401,44	55,976
17/02/2021	2'922,00	7'062'323,45	55,999
18/02/2021	2'852,49	7'065'175,94	56,022
19/02/2021	2'852,50	7'068'028,44	56,045
22/02/2021	6'054,38	7'074'082,82	56,093
23/02/2021	16'427,97	7'090'510,79	56,223
24/02/2021	16'063,73	7'106'574,52	56,350
25/02/2021	15'422,83	7'121'997,35	56,472
26/02/2021	15'422,83	7'137'420,18	56,595
01/03/2021	15'422,83	7'152'843,01	56,717

DATA	IMPORTI PREVISTI		
	Parziale euro	Progressivo euro	(%)
02/03/2021	15'422,83	7'168'265,84	56,839
03/03/2021	20'705,41	7'188'971,25	57,004
04/03/2021	20'705,40	7'209'676,65	57,168
05/03/2021	19'688,39	7'229'365,04	57,324
08/03/2021	15'986,99	7'245'352,03	57,451
09/03/2021	15'986,99	7'261'339,02	57,577
10/03/2021	5'613,40	7'266'952,42	57,622
11/03/2021	5'613,41	7'272'565,83	57,666
12/03/2021	5'282,58	7'277'848,41	57,708
15/03/2021	5'324,77	7'283'173,17	57,750
16/03/2021	5'324,77	7'288'497,94	57,793
17/03/2021	5'372,82	7'293'870,76	57,835
18/03/2021	5'372,82	7'299'243,58	57,878
19/03/2021	6'451,61	7'305'695,20	57,929
22/03/2021	7'082,06	7'312'777,25	57,985
23/03/2021	7'082,06	7'319'859,31	58,041
24/03/2021	1'799,48	7'321'658,79	58,056
25/03/2021	1'799,48	7'323'458,26	58,070
26/03/2021	1'799,48	7'325'257,74	58,084
29/03/2021	1'757,29	7'327'015,03	58,098
30/03/2021	1'757,29	7'328'772,32	58,112
31/03/2021	1'950,46	7'330'722,79	58,128
01/04/2021	1'902,40	7'332'625,19	58,143
02/04/2021	1'902,40	7'334'527,59	58,158
06/04/2021	4'059,78	7'338'587,37	58,190
07/04/2021	2'980,99	7'341'568,36	58,214
08/04/2021	7'930,51	7'349'498,87	58,276
09/04/2021	7'930,51	7'357'429,38	58,339
12/04/2021	7'930,51	7'365'359,90	58,402
13/04/2021	6'731,62	7'372'091,52	58,456
14/04/2021	6'731,62	7'378'823,15	58,509
15/04/2021	6'731,62	7'385'554,77	58,562
16/04/2021	6'731,62	7'392'286,39	58,616
19/04/2021	6'640,15	7'398'926,54	58,668
20/04/2021	6'640,15	7'405'566,69	58,721
21/04/2021	6'640,15	7'412'206,84	58,774
22/04/2021	6'640,15	7'418'847,00	58,826
23/04/2021	1'588,93	7'420'435,93	58,839
26/04/2021	1'285,48	7'421'721,41	58,849
27/04/2021	1'537,35	7'423'258,77	58,861
28/04/2021	2'141,36	7'425'400,13	58,878
29/04/2021	2'253,17	7'427'653,30	58,896
30/04/2021	3'197,16	7'430'850,46	58,921
03/05/2021	4'231,73	7'435'082,19	58,955
04/05/2021	5'140,35	7'440'222,54	58,996
05/05/2021	5'140,35	7'445'362,89	59,037
06/05/2021	5'140,35	7'450'503,23	59,077
07/05/2021	5'140,35	7'455'643,58	59,118
10/05/2021	6'046,26	7'461'689,84	59,166
11/05/2021	6'046,26	7'467'736,09	59,214
12/05/2021	6'046,26	7'473'782,35	59,262
13/05/2021	6'226,02	7'480'008,37	59,311
14/05/2021	6'359,35	7'486'367,72	59,362
17/05/2021	10'048,37	7'496'416,09	59,441
18/05/2021	10'048,37	7'506'464,46	59,521
19/05/2021	10'048,37	7'516'512,83	59,601
20/05/2021	10'048,37	7'526'561,20	59,680
21/05/2021	13'676,13	7'540'237,33	59,789
24/05/2021	13'676,13	7'553'913,45	59,897
25/05/2021	16'062,77	7'569'976,23	60,025
26/05/2021	12'373,75	7'582'349,98	60,123
27/05/2021	15'158,17	7'597'508,16	60,243
28/05/2021	15'272,80	7'612'780,96	60,364

DATA	IMPORTI PREVISTI		
	Parziale euro	Progressivo euro	(%)
31/05/2021	15'584,17	7'628'365,13	60,488
01/06/2021	15'584,17	7'643'949,30	60,611
03/06/2021	17'935,57	7'661'884,87	60,753
04/06/2021	15'548,93	7'677'433,80	60,877
07/06/2021	15'493,55	7'692'927,35	61,000
08/06/2021	15'493,55	7'708'420,90	61,122
09/06/2021	15'493,55	7'723'914,45	61,245
10/06/2021	13'197,26	7'737'111,71	61,350
11/06/2021	13'197,26	7'750'308,97	61,455
14/06/2021	15'964,40	7'766'273,36	61,581
15/06/2021	16'517,59	7'782'790,96	61,712
16/06/2021	16'517,60	7'799'308,56	61,843
17/06/2021	13'788,55	7'813'097,11	61,952
18/06/2021	16'034,99	7'829'132,10	62,080
21/06/2021	16'153,43	7'845'285,53	62,208
22/06/2021	16'153,43	7'861'438,97	62,336
23/06/2021	16'153,43	7'877'592,40	62,464
24/06/2021	13'748,90	7'891'341,30	62,573
25/06/2021	14'804,90	7'906'146,20	62,690
28/06/2021	21'723,45	7'927'869,65	62,862
29/06/2021	21'782,66	7'949'652,31	63,035
30/06/2021	20'900,59	7'970'552,91	63,201
01/07/2021	22'052,79	7'992'605,70	63,376
02/07/2021	21'522,49	8'014'128,19	63,546
05/07/2021	22'523,53	8'036'651,72	63,725
06/07/2021	20'067,90	8'056'719,62	63,884
07/07/2021	19'100,07	8'075'819,69	64,036
08/07/2021	19'100,07	8'094'919,76	64,187
09/07/2021	18'546,88	8'113'466,65	64,334
12/07/2021	14'309,66	8'127'776,31	64,448
13/07/2021	13'545,84	8'141'322,14	64,555
14/07/2021	6'866,67	8'148'188,81	64,609
15/07/2021	3'691,44	8'151'880,25	64,639
16/07/2021	1'908,25	8'153'788,50	64,654
19/07/2021	14'930,76	8'168'719,26	64,772
20/07/2021	25'396,69	8'194'115,95	64,974
21/07/2021	24'179,59	8'218'295,55	65,165
22/07/2021	24'179,59	8'242'475,14	65,357
23/07/2021	25'809,52	8'268'284,66	65,562
26/07/2021	28'884,50	8'297'169,16	65,791
27/07/2021	29'534,79	8'326'703,94	66,025
28/07/2021	18'333,25	8'345'037,20	66,170
29/07/2021	18'333,25	8'363'370,45	66,316
30/07/2021	7'472,41	8'370'842,86	66,375
02/08/2021	5'720,11	8'376'562,97	66,420
03/08/2021	5'720,11	8'382'283,08	66,466
04/08/2021	5'784,38	8'388'067,46	66,512
05/08/2021	2'188,29	8'390'255,75	66,529
06/08/2021	1'538,00	8'391'793,76	66,541
09/08/2021	446,45	8'392'240,21	66,545
10/08/2021	446,45	8'392'686,66	66,548
11/08/2021	446,45	8'393'133,12	66,552
12/08/2021	821,89	8'393'955,01	66,558
13/08/2021	732,02	8'394'687,03	66,564
16/08/2021	868,36	8'395'555,39	66,571
17/08/2021	868,36	8'396'423,75	66,578
18/08/2021	868,36	8'397'292,11	66,585
19/08/2021	868,36	8'398'160,47	66,592
20/08/2021	868,36	8'399'028,84	66,598
23/08/2021	896,20	8'399'925,03	66,606
24/08/2021	520,76	8'400'445,79	66,610
25/08/2021	456,50	8'400'902,29	66,613
26/08/2021	55,90	8'400'958,19	66,614

DATA	IMPORTI PREVISTI		
	Parziale euro	Progressivo euro	(%)
27/08/2021	93,73	8'401'051,92	66,614
30/08/2021	1'132,99	8'402'184,91	66,623
31/08/2021	1'132,99	8'403'317,90	66,632
01/09/2021	1'104,93	8'404'422,83	66,641
02/09/2021	1'104,93	8'405'527,76	66,650
03/09/2021	1'245,07	8'406'772,83	66,660
06/09/2021	1'236,54	8'408'009,37	66,670
07/09/2021	1'236,55	8'409'245,91	66,679
08/09/2021	806,93	8'410'052,84	66,686
09/09/2021	409,43	8'410'462,27	66,689
10/09/2021	269,29	8'410'731,55	66,691
13/09/2021	288,76	8'411'020,31	66,694
14/09/2021	288,76	8'411'309,07	66,696
15/09/2021	438,64	8'411'747,70	66,699
16/09/2021	438,64	8'412'186,34	66,703
17/09/2021	438,64	8'412'624,98	66,706
20/09/2021	8'396,93	8'421'021,91	66,773
21/09/2021	9'423,16	8'430'445,08	66,848
22/09/2021	9'191,71	8'439'636,79	66,920
23/09/2021	9'191,71	8'448'828,50	66,993
24/09/2021	9'172,24	8'458'000,74	67,066
27/09/2021	9'172,24	8'467'172,98	67,139
28/09/2021	9'164,32	8'476'337,30	67,211
29/09/2021	9'022,36	8'485'359,66	67,283
30/09/2021	9'714,32	8'495'073,98	67,360
01/10/2021	1'718,19	8'496'792,17	67,374
04/10/2021	1'718,19	8'498'510,37	67,387
05/10/2021	1'718,19	8'500'228,56	67,401
06/10/2021	1'718,19	8'501'946,75	67,414
07/10/2021	1'718,19	8'503'664,94	67,428
08/10/2021	1'718,19	8'505'383,14	67,442
11/10/2021	1'718,19	8'507'101,33	67,455
12/10/2021	691,96	8'507'793,29	67,461
13/10/2021	691,96	8'508'485,26	67,466
14/10/2021	691,96	8'509'177,22	67,472
15/10/2021	1'476,51	8'510'653,73	67,484
18/10/2021	1'480,78	8'512'134,51	67,495
19/10/2021	1'496,02	8'513'630,52	67,507
20/10/2021	1'496,01	8'515'126,54	67,519
21/10/2021	940,69	8'516'067,23	67,526
22/10/2021	940,69	8'517'007,92	67,534
25/10/2021	940,69	8'517'948,62	67,541
26/10/2021	940,69	8'518'889,31	67,549
27/10/2021	940,69	8'519'830,00	67,556
28/10/2021	940,69	8'520'770,69	67,564
29/10/2021	940,69	8'521'711,38	67,571
02/11/2021	5'960,77	8'527'672,15	67,618
03/11/2021	5'885,75	8'533'557,90	67,665
04/11/2021	5'885,74	8'539'443,64	67,712
05/11/2021	5'323,43	8'544'767,08	67,754
08/11/2021	10'172,61	8'554'939,69	67,835
09/11/2021	10'374,67	8'565'314,35	67,917
10/11/2021	11'010,08	8'576'324,44	68,004
11/11/2021	11'010,08	8'587'334,52	68,092
12/11/2021	11'010,08	8'598'344,61	68,179
15/11/2021	10'996,37	8'609'340,98	68,266
16/11/2021	11'913,83	8'621'254,81	68,361
17/11/2021	12'318,51	8'633'573,32	68,458
18/11/2021	20'150,13	8'653'723,45	68,618
19/11/2021	25'246,75	8'678'970,20	68,818
22/11/2021	31'597,33	8'710'567,53	69,069
23/11/2021	32'805,56	8'743'373,09	69,329
24/11/2021	34'680,47	8'778'053,57	69,604

DATA	IMPORTI PREVISTI		
	Parziale euro	Progressivo euro	(%)
25/11/2021	34'516,09	8'812'569,66	69,878
26/11/2021	39'450,99	8'852'020,65	70,190
29/11/2021	34'204,64	8'886'225,29	70,462
30/11/2021	25'232,95	8'911'458,24	70,662
01/12/2021	23'841,76	8'935'300,00	70,851
02/12/2021	15'029,82	8'950'329,82	70,970
03/12/2021	3'779,80	8'954'109,62	71,000
06/12/2021	1'677,83	8'955'787,45	71,013
07/12/2021	1'677,83	8'957'465,27	71,026
09/12/2021	1'366,59	8'958'831,87	71,037
10/12/2021	1'276,90	8'960'108,77	71,047
13/12/2021	1'276,90	8'961'385,67	71,058
14/12/2021	1'276,90	8'962'662,58	71,068
15/12/2021	1'276,90	8'963'939,48	71,078
16/12/2021	1'276,90	8'965'216,38	71,088
17/12/2021	1'276,91	8'966'493,30	71,098
20/12/2021	1'118,87	8'967'612,17	71,107
21/12/2021	2'367,11	8'969'979,28	71,126
22/12/2021	2'207,05	8'972'186,33	71,143
23/12/2021	2'207,05	8'974'393,38	71,161
24/12/2021	2'207,05	8'976'600,43	71,178
27/12/2021	3'920,28	8'980'520,71	71,209
28/12/2021	5'954,87	8'986'475,58	71,256
29/12/2021	5'512,01	8'991'987,59	71,300
30/12/2021	5'512,01	8'997'499,60	71,344
31/12/2021	5'512,01	9'003'011,61	71,388
03/01/2022	5'512,01	9'008'523,62	71,431
04/01/2022	7'183,73	9'015'707,35	71,488
05/01/2022	7'183,73	9'022'891,08	71,545
07/01/2022	7'326,53	9'030'217,61	71,603
10/01/2022	7'326,53	9'037'544,14	71,661
11/01/2022	7'326,53	9'044'870,66	71,719
12/01/2022	7'326,53	9'052'197,19	71,778
13/01/2022	7'326,53	9'059'523,72	71,836
14/01/2022	8'465,02	9'067'988,74	71,903
17/01/2022	8'556,77	9'076'545,50	71,971
18/01/2022	7'024,58	9'083'570,08	72,026
19/01/2022	7'139,64	9'090'709,72	72,083
20/01/2022	7'139,64	9'097'849,36	72,140
21/01/2022	8'484,36	9'106'333,72	72,207
24/01/2022	12'847,27	9'119'180,99	72,309
25/01/2022	11'321,88	9'130'502,86	72,399
26/01/2022	11'981,44	9'142'484,31	72,494
27/01/2022	10'138,50	9'152'622,81	72,574
28/01/2022	8'788,84	9'161'411,64	72,644
31/01/2022	8'788,84	9'170'200,48	72,713
01/02/2022	8'874,90	9'179'075,38	72,784
02/02/2022	8'738,67	9'187'814,05	72,853
03/02/2022	8'871,11	9'196'685,16	72,923
04/02/2022	7'834,89	9'204'520,04	72,985
07/02/2022	7'834,89	9'212'354,93	73,048
08/02/2022	7'646,65	9'220'001,58	73,108
09/02/2022	7'646,64	9'227'648,22	73,169
10/02/2022	7'373,69	9'235'021,91	73,227
11/02/2022	12'150,72	9'247'172,63	73,324
14/02/2022	28'110,56	9'275'283,19	73,547
15/02/2022	29'063,63	9'304'346,82	73,777
16/02/2022	28'822,35	9'333'169,17	74,006
17/02/2022	28'641,62	9'361'810,79	74,233
18/02/2022	23'272,45	9'385'083,24	74,417
21/02/2022	11'571,25	9'396'654,49	74,509
22/02/2022	11'384,63	9'408'039,11	74,599
23/02/2022	11'458,19	9'419'497,30	74,690

DATA	IMPORTI PREVISTI		
	Parziale euro	Progressivo euro	(%)
24/02/2022	11'458,19	9'430'955,49	74,781
25/02/2022	11'851,94	9'442'807,43	74,875
28/02/2022	14'913,69	9'457'721,12	74,993
01/03/2022	4'508,87	9'462'230,00	75,029
02/03/2022	4'700,20	9'466'930,20	75,066
03/03/2022	4'855,21	9'471'785,41	75,105
04/03/2022	4'968,34	9'476'753,76	75,144
07/03/2022	5'039,67	9'481'793,43	75,184
08/03/2022	5'039,67	9'486'833,09	75,224
09/03/2022	5'405,49	9'492'238,58	75,267
10/03/2022	4'228,56	9'496'467,14	75,300
11/03/2022	3'075,65	9'499'542,79	75,325
14/03/2022	3'598,81	9'503'141,60	75,353
15/03/2022	3'407,48	9'506'549,07	75,380
16/03/2022	3'543,29	9'510'092,36	75,408
17/03/2022	1'804,97	9'511'897,33	75,423
18/03/2022	1'804,97	9'513'702,30	75,437
21/03/2022	1'413,66	9'515'115,96	75,448
22/03/2022	1'332,47	9'516'448,43	75,459
23/03/2022	1'807,06	9'518'255,50	75,473
24/03/2022	1'929,13	9'520'184,62	75,488
25/03/2022	1'941,62	9'522'126,24	75,504
28/03/2022	2'770,95	9'524'897,20	75,526
29/03/2022	2'681,83	9'527'579,02	75,547
30/03/2022	2'310,06	9'529'889,09	75,565
31/03/2022	2'310,06	9'532'199,15	75,584
01/04/2022	2'310,06	9'534'509,21	75,602
04/04/2022	2'310,06	9'536'819,27	75,620
05/04/2022	1'884,32	9'538'703,60	75,635
06/04/2022	1'338,45	9'540'042,05	75,646
07/04/2022	927,32	9'540'969,36	75,653
08/04/2022	3'480,54	9'544'449,90	75,681
11/04/2022	4'791,09	9'549'240,99	75,719
12/04/2022	4'791,09	9'554'032,09	75,757
13/04/2022	4'681,13	9'558'713,21	75,794
14/04/2022	4'529,73	9'563'242,94	75,830
15/04/2022	8'671,28	9'571'914,22	75,899
19/04/2022	9'952,15	9'581'866,37	75,978
20/04/2022	10'074,89	9'591'941,26	76,057
21/04/2022	7'466,67	9'599'407,92	76,117
22/04/2022	30'260,37	9'629'668,30	76,357
26/04/2022	32'688,89	9'662'357,19	76,616
27/04/2022	36'313,28	9'698'670,47	76,904
28/04/2022	36'330,68	9'735'001,16	77,192
29/04/2022	48'181,13	9'783'182,29	77,574
02/05/2022	55'967,68	9'839'149,97	78,018
03/05/2022	40'614,82	9'879'764,79	78,340
04/05/2022	40'985,96	9'920'750,74	78,665
05/05/2022	37'623,20	9'958'373,94	78,963
06/05/2022	34'078,00	9'992'451,94	79,233
09/05/2022	45'271,73	10'037'723,67	79,592
10/05/2022	45'289,91	10'083'013,58	79,951
11/05/2022	147'303,94	10'230'317,52	81,119
12/05/2022	209'138,38	10'439'455,90	82,778
13/05/2022	211'348,19	10'650'804,09	84,453
16/05/2022	241'004,01	10'891'808,11	86,364
17/05/2022	251'317,84	11'143'125,94	88,357
18/05/2022	218'002,92	11'361'128,87	90,086
19/05/2022	194'133,16	11'555'262,03	91,625
20/05/2022	205'561,57	11'760'823,60	93,255
23/05/2022	130'050,79	11'890'874,39	94,286
24/05/2022	118'841,44	12'009'715,83	95,229
25/05/2022	39'600,76	12'049'316,59	95,543

