



AGENZIA DEL DEMANIO

AGENZIA DEL DEMANIO
Direzione Regionale Calabria

PROGETTO PRELIMINARE
 PROGETTO DEFINITIVO
 PROGETTO ESECUTIVO

OGGETTO: Progettazione definitiva ed esecutiva, coordinamento della sicurezza in fase di progettazione e di esecuzione, direzione lavori, contabilità dei lavori ed accatastamento, finalizzati al completamento e all'ampliamento del polifunzionale "Manganeli" per la nuova sede del XII Reparto mobile della Polizia di Stato, in Reggio Calabria, Località Santa Caterina.

UBICAZIONE: Località Santa Caterina - Reggio Calabria

COMMITTENTE: Agenzia del Demanio - Direzione Regionale Calabria

CODICE CIG: 7121966045 CODICE CUP: G38D17000050001

DOCUMENTAZIONE GENERALE

REV.	DATA	MODIFICA	DISEGNATORE/COMPILATORE:
00	26/11/2018	Prima Emissione	Arch. Patrizia GAMMA
01	08/01/2019	Modifiche al seguito di verifica del RINA	Ing. Carlo Carletti
			APPROVATO DA: Arch. Valentino Tropeano

CODICE D'IDENTIFICAZIONE ELABORATO

PROGETTO DI DEMOLIZIONE

EDIFICIO B - FASE 1

- Planta Copertura

Scala 1:50



IL RESPONSABILE DEL PROCEDIMENTO
Ing. Salvatore CONCETTINO

IL COORDINATORE DELLA SICUREZZA IN FASE DI PROGETTAZIONE
Arch. Valentino TROPEANO

PROGETTISTA/RESPONSABILE COORDINATORE
Arch. Valentino TROPEANO

RESPONSABILI	GRUPPO DI LAVORO
RESPONSABILE PROGETTAZIONE ARCHITETTICA Ing. Antonio GREVATO	Ing. Antonio GREVATO
RESPONSABILE PROGETTAZIONE STRUTTURALE Ing. Carlo CARLETTI	Ing. Carlo CARLETTI
RESPONSABILE INDAGINI GEOGNOSTICHE Ing. Domenico DE MATTEA	Ing. Domenico DE MATTEA
RESPONSABILE DELLE TOPOGRAFICHE E CONTABILITA' Geom. Gianfranco MANDORIO	Arch. Ivan QUERRERO
RESPONSABILE PROGETTAZIONE IMPIANTI MECCANICI Ing. Bruno MARIANI	Arch. Stanislao SACCARDO
RESPONSABILE PROGETTAZIONE IMPIANTI ELETTRICI Ing. Mauro GUERRERO	Geom. Franco MIBEMBO
RESPONSABILE PROGETTAZIONE SICUREZZA Arch. Patrizia GAMMA	Prof. Ing. Antonio PESTA
	CONSULENTI SCIENTIFICI
	Prof. Ing. Luigi PETTI
	Prof. Geol. Francesco Maria GUADAGNO

AICI Engineering srl
Sede: via Roma n° 10 - 83030 Montefredane (Av)
Tel. +39 0824 520445 - Fax +39 0824 520446
E-mail: aicier@aicier.it - aicier@open.it - aicier@unic.it
P. IVA: 02440540645 - Capitale sociale € 10.000,00
Iscritta al R.E.A. della C.C.I.A.A. di Avellino n. 158432

ASSOCIATO
oice
Associazione di architetti e ingegneri
di architettura e ingegneria

Legenda elementi da demolire



Elementi in cemento armato

Tabella volumi cemento armato da recuperare

PIANO COPERTURA		
Settore	Cemento mc	Acciaio kg
Scala B	36,95	6652,08

Tabella pilastri in acciaio da recuperare

PIANO COPERTURA				
Tipologia	Larghezza	Altezza (dim Z)	Sezione	Peso totale (kg)
HEB 100	0.10	0.10		242,76
		0.70		17

FASE 1

32,25

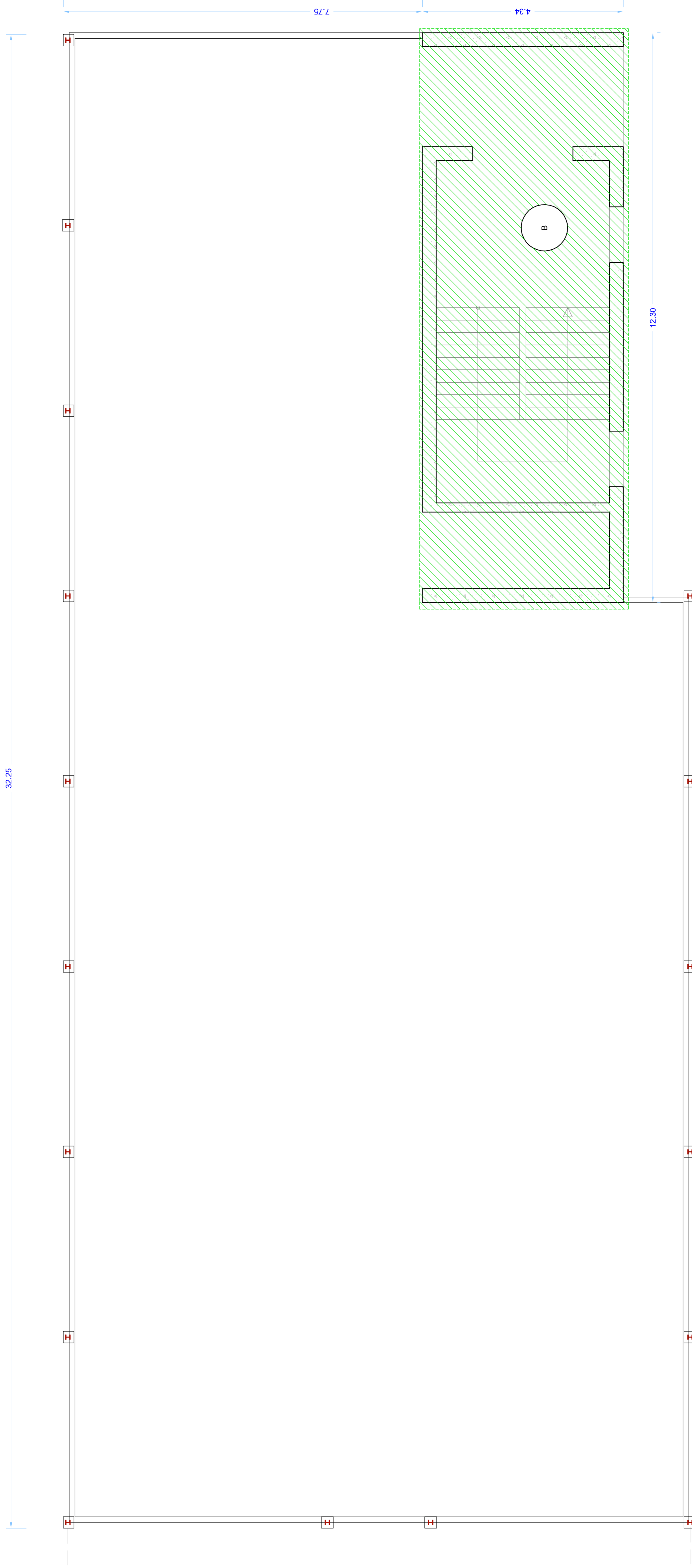

20,24

PIANTA COPERTURA - Scala 1:50