



AGENZIA DEL DEMANIO

AGENZIA DEL DEMANIO

Direzione Regionale Calabria

PROGETTO
PRELIMINARE

PROGETTO
DEFINITIVO

PROGETTO
ESECUTIVO

OGGETTO: Progettazione definitiva ed esecutiva, coordinamento della sicurezza in fase di progettazione e di esecuzione, direzione lavori, contabilità dei lavori ed accatastamento, finalizzati al completamento ed all'ampliamento del polifunzionale "Manganelli" per la nuova sede del XII Reparto Mobile della Polizia di Stato, in Reggio Calabria, Località Santa Caterina.

UBICAZIONE: Località Santa Caterina - Reggio Calabria

COMMITTENTE: Agenzia del Demanio - Direzione Regionale Calabria

CODICE CIG: 7121966045

CODICE CUP: G36D17000050001

DOCUMENTAZIONE GENERALE

REV.	DATA	MODIFICA	DISEGNATORE / COMPILATORE
00	26/11/2018	Prima Emissione	Arch. Gianfranco Picariello
			VERIFICATO DA: Ing. Carlo Carletti
			APPROVATO DA: Arch. Valentino Tropeano

CODICE D'IDENTIFICAZIONE

ELABORATO :

05/17-DG.RT06/00

- Relazione sulle Interferenze



IL RESPONSABILE DEL PROCEDIMENTO
Ing. Salvatore CONCETTINO

IL COORDINATORE DELLA SICUREZZA IN FASE DI PROGETTAZIONE
Arch. Valentino TROPEANO

PROGETTISTA RESPONSABILE COORDINATORE
Arch. Valentino TROPEANO

RESPONSABILI

RESPONSABILE PROGETTAZIONE ARCHITETTONICA
Arch. Gianfranco PICARIELLO

RESPONSABILE PROGETTAZIONE STRUTTURALE
Ing. Carlo CARLETTI

RESPONSABILE INDAGINI GEOGNOSTICHE
Geol. Carmine MAZZAROTTI

RESPONSABILE PROGETTAZIONE IMPIANTI MECCANICI
Ing. Bruno MATTIA

RESPONSABILE PROGETTAZIONE IMPIANTI ELETTRICI
Ing. Mauro GUERRIERO

RESPONSABILE PROGETTAZIONE SICUREZZA
Arch. Patrizia GAMMA

GRUPPO DI LAVORO

Ing. Antonio GRAZIANO
Ing. Lella Liana IMBRIANI
Ing. Mariano SALVATORE
Ing. Domenico DE MATTIA
Ing. Rosa LO PRIORE
Arch. Ivan GUERRIERO
Arch. Stanislao SACCARDO
Geom. Gennarino IANDIORIO
Geom. Franco IMBIMBO
Per.Ind. Antonio FESTA

CONSULENTI SCIENTIFICI

Prof. Ing. Luigi PETTI
Prof. Geol. Francesco Maria GUADAGNO

Indice

Premessa.....	1
Verifica delle interferenze.....	3

AGENZIA DEL DEMANIO

Direzione Regionale Calabria

COMUNE DI REGGIO CALABRIA

OGGETTO: Oggetto: Progettazione Definitiva ed Esecutiva, Coordinamento della Sicurezza in fase di progettazione e di esecuzione, direzione dei Lavori, finalizzati al completamento ed ampliamento del polifunzionale "Manganelli" per la nuova sede del XII Reparto Mobile della Polizia di Stato, in Reggio Calabria, Località Santa Caterina

Relazione sulle Interferenze

Premessa

Con Contratto N° 2749 del 20 dicembre 2017 L'Agencia del Demanio di Catanzaro ha affidato alla società AICI Engineering s.r.l, capogruppo mandataria del RTP con l'Ing. Antonio Graziano, l'Ing. Lella L. Imbriani e l'Arch. Ivan Guerriero, la progettazione Definitiva, Esecutiva, Il Coordinamento della Sicurezza in fase di Progettazione ed Esecuzione, nonché la direzione dei Lavori indicati in oggetto.

Prima dell'avvio della progettazione sono stati acquisiti i nulla osta/pareri favorevoli da parte dei seguenti Enti Esterni:

1. Parere Citta di Reggio Calabria – Settore Urbanistica Cultura e Turismo – P.O. Pianificazione Territoriale - Prot. N° 121626 del 26/07/2018;
2. Dipartimento di Prevenzione - U.O.C. Igiene Sanità Pubblica di Reggio Calabria – Prot. N° 1478 del 26/07/2018;
3. Parere Comando Provinciale Vigili del Fuoco di Reggio Calabria, acquisita al protocollo dell'Agencia del Demanio in data 28/09/2018 al n. 00163222;
4. Parere Ministero dei Beni e delle Attività Culturali e del Turismo - Segretariato Regionale per la Calabria, circa la insussistenza dei requisiti necessari ai sensi del Titolo I - art. 10 - c. 5 del D.Lgs 42/2004 - Prot. 5024 del 20/07/2018;
5. Parere Ministero dell'Interno – Dipartimento della Pubblica Sicurezza – Direzione Centrale dei Servizi Tecnico – Logistici e della Gestione Patrimoniale – Roma, Prot. 952753i18/00.103618 del giorno 08/08/2018;

6. Nulla osta Archeologico per la realizzazione del progetto, con la prescrizione dell'obbligo di presenza in cantiere di un professionista Archeologo durante tutte le operazioni di scavo e movimento terra.

Sulla scorta di quanto sopra, del progetto definitivo e delle relative osservazioni contenute nei verbali di verifica e validazione, degli incontri con i responsabili della Polizia di Stato di Catania, del XII Reparto Mobile di Reggio Calabria, nonché dei risultati delle indagini in sito, di laboratorio e della verifica di Vulnerabilità sismica, si è proceduto alla stesura della progettazione esecutiva.

Di seguito sono riportate in scala 1:2000 l'ortofoto e la planimetria con individuazione dell'area oggetto d'intervento

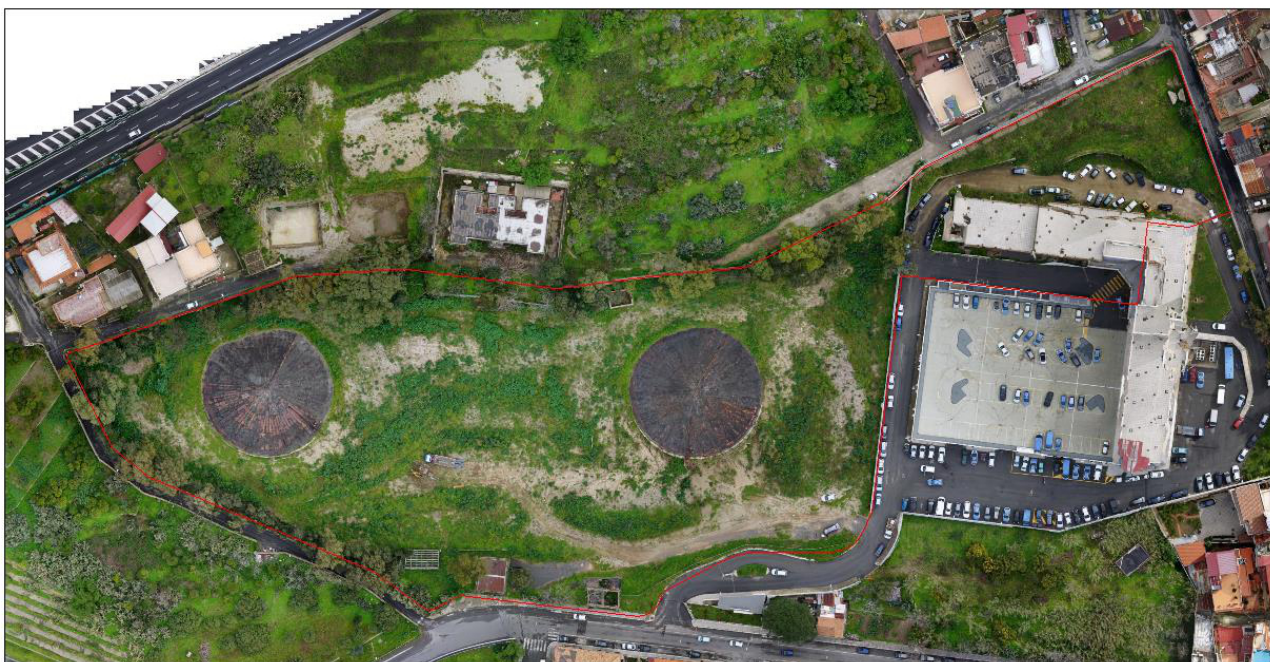

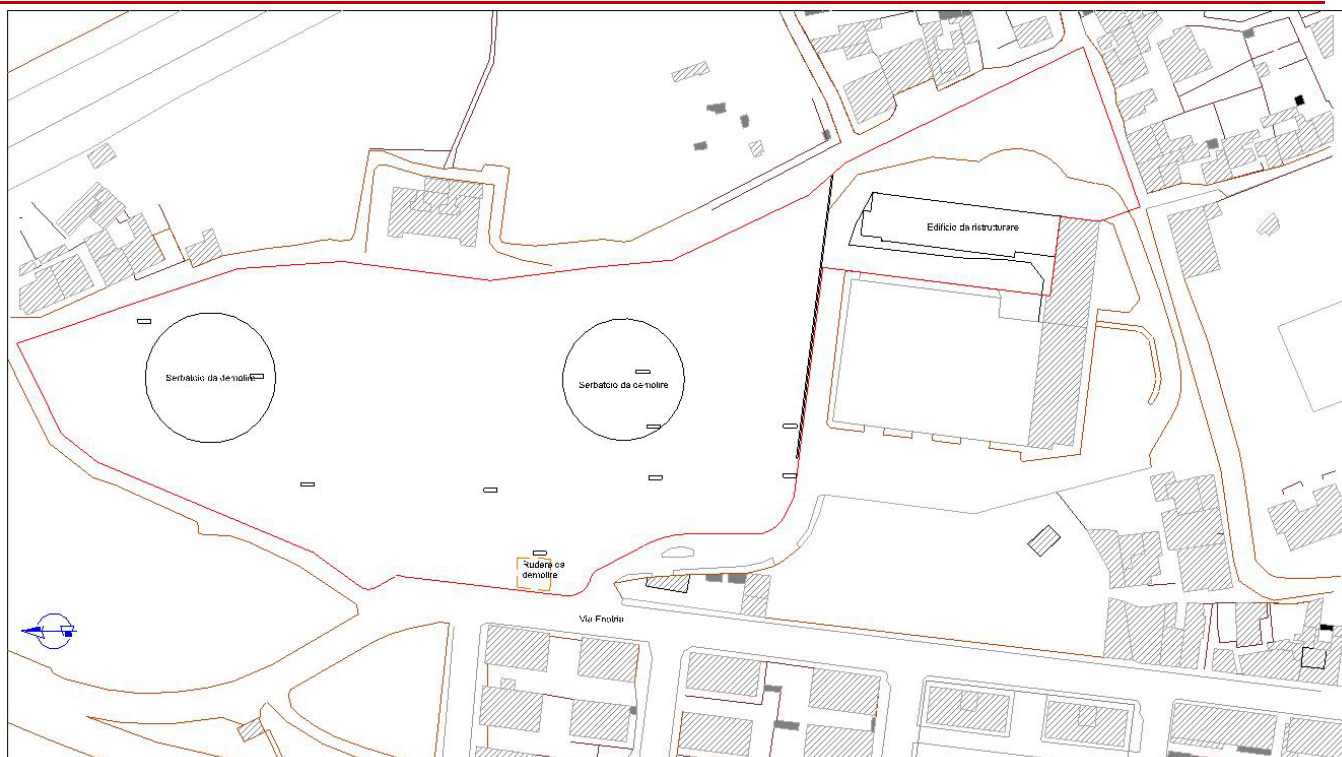

Verifica delle interferenze

Prima dell'avvio della progettazione e delle indagini in sito sono state avviate una serie di verifiche, sia con gli enti esterni che con gli utilizzatori del Compendio, per verificare eventuali presenze di reti di adduzioni e/o di scarico nelle aree interessate dall'intervento.

Sulla scorta delle verifiche effettuate nel compendio **non sono state individuate interferenze di reti aeree**, che possano interferire con i nuovi manufatti che si andranno a realizzare ed a ristrutturare.

Per quanto riguarda le **reti sotterranee (rete fognante)**, queste sono presenti solo lungo la strada di accesso che dal corpo di guardia, posizionato all'ingresso del compendio, porta all'edificio che ospita gli Uffici della Questura di Reggio Calabria.

I nuovi manufatti sono stati previsti nella parte sinistra del lotto, per cui non interferiscono con tali reti, in quanto lungo il tratto di strada suddetta non sono previsti nuovi manufatti.

Infatti il locale "cabina elettrica" e i muri di contenimento, previsti lungo il lato sinistro della strada secondo il verso di salita, sono posizionati ad una distanza di almeno m 3,00 dalla rete fognante esistente.

Sulla scorta di quanto sopra esposto:

non è necessario prevedere soluzioni per la risoluzione delle interferenze, se non di prescrivere, primo dell'inizio dei lavori una segnatura in sito con vernici di color rosso per rendere visibile tale tratto di rete alle imprese esecutrici.

Il progettista coordinatore
Arch. Valentino Tropeano