

**PROGETTO IMPIANTI IDRICO-SANITARI**

REV.	DATA	MODIFICA	DISEGNATORE/COMPILATORE:
00	26/11/2018	Prima Emissione	Ing. Bruno Mellita
01	08/01/2019	Modifiche a seguito di verifica del RSN	VERIFICATO DA: Ing. Mauro Sventerolo
			APPROVATO D.M. Arch. Valterio Tropeano

CODICE D'IDENTIFICAZIONE	ELABORATO
05/17 - MC.EG20/02	EDIFICIO B COPERTURA - Climatizzazione canali

IL RESPONSABILE DEL PROCEDIMENTO Ing. Salvatore CONCETTINO	IL COORDINATORE DELLA SICUREZZA IN FASE DI PROGETTAZIONE Arch. Valterio TROPEANO
---------------------------------------------------------------	-------------------------------------------------------------------------------------

PROGETTISTA RESPONSABILE COORDINATORE	GRUPPO DI LAVORO
Arch. Valterio TROPEANO	Ing. Antonio GRIZANO Ing. Letta Liana IERONAMI Ing. Massimo SALVATORE Ing. Domenico DE MATTEA Ing. Nicola LO PROFORE Arch. Ivan GUERREIRO Geom. Germaine MANDICHO Geom. Franco MARRAS Prof. Ing. Adriano TESTA

RESPONSABILI	GRUPPO DI LAVORO
RESPONSABILE PROGETTAZIONE ARCHITETTICA Arch. Valterio TROPEANO	Ing. Antonio GRIZANO Ing. Letta Liana IERONAMI Ing. Massimo SALVATORE Ing. Domenico DE MATTEA Ing. Nicola LO PROFORE Arch. Ivan GUERREIRO Geom. Germaine MANDICHO Geom. Franco MARRAS Prof. Ing. Adriano TESTA

RESPONSABILE PROGETTAZIONE STRUTTURALE	GRUPPO DI LAVORO
Ing. Carlo CALETTI	Ing. Antonio GRIZANO Ing. Letta Liana IERONAMI Ing. Massimo SALVATORE Ing. Domenico DE MATTEA Ing. Nicola LO PROFORE Arch. Ivan GUERREIRO Geom. Germaine MANDICHO Geom. Franco MARRAS Prof. Ing. Adriano TESTA

RESPONSABILE MECCANICA ELETTRICA	GRUPPO DI LAVORO
Geom. Carmine MAZZAROTTI	Ing. Antonio GRIZANO Ing. Letta Liana IERONAMI Ing. Massimo SALVATORE Ing. Domenico DE MATTEA Ing. Nicola LO PROFORE Arch. Ivan GUERREIRO Geom. Germaine MANDICHO Geom. Franco MARRAS Prof. Ing. Adriano TESTA

RESPONSABILE PROGETTAZIONE IMPIANTI MECCANICI	GRUPPO DI LAVORO
Ing. Bruno MATTIA	Ing. Antonio GRIZANO Ing. Letta Liana IERONAMI Ing. Massimo SALVATORE Ing. Domenico DE MATTEA Ing. Nicola LO PROFORE Arch. Ivan GUERREIRO Geom. Germaine MANDICHO Geom. Franco MARRAS Prof. Ing. Adriano TESTA

RESPONSABILE PROGETTAZIONE IMPIANTI ELETTRICI	GRUPPO DI LAVORO
Ing. Mauro GUERREIRO	Ing. Antonio GRIZANO Ing. Letta Liana IERONAMI Ing. Massimo SALVATORE Ing. Domenico DE MATTEA Ing. Nicola LO PROFORE Arch. Ivan GUERREIRO Geom. Germaine MANDICHO Geom. Franco MARRAS Prof. Ing. Adriano TESTA

RESPONSABILE PROGETTAZIONE SICUREZZA	GRUPPO DI LAVORO
Arch. Patrizia GAMMA	Ing. Antonio GRIZANO Ing. Letta Liana IERONAMI Ing. Massimo SALVATORE Ing. Domenico DE MATTEA Ing. Nicola LO PROFORE Arch. Ivan GUERREIRO Geom. Germaine MANDICHO Geom. Franco MARRAS Prof. Ing. Adriano TESTA

AICI Engineering srl  
Sede: Via Roma n. 10 - 83030 Montefalcione (Av.)  
Tel: +39 0823 212121 - www.aicingegneria.it  
e-mail: aicid@aicid.com - info@aicidingegneria.it - aicid@pec.it  
P. IVA: 0245560045 - Capitale sociale € 10.000,00  
Iscritta al R.E.A. della C.C.I.A.A. di Avellino n. 156432

**ASSOCIATO**  
**oice**  
Consorzio delle professioni di ingegneria  
e architettura di Calabria e di Sicilia

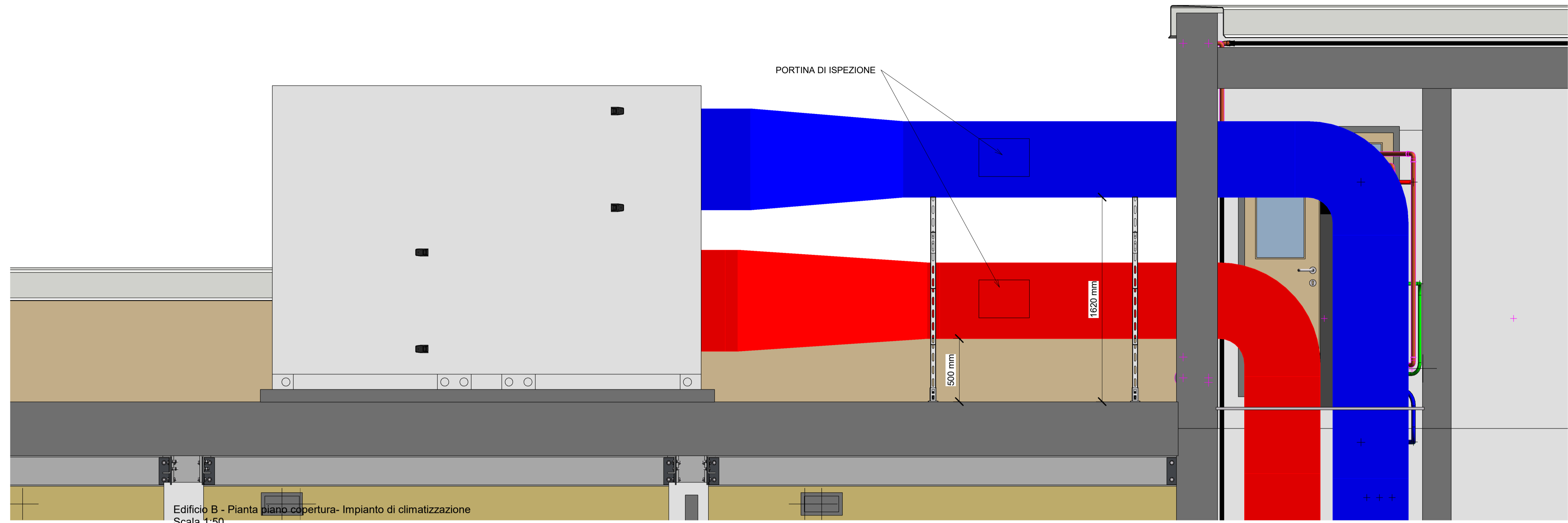

Viste tridimensionale e spaccati assonometrici

4 Sezione Canali Copertura  
1 : 20

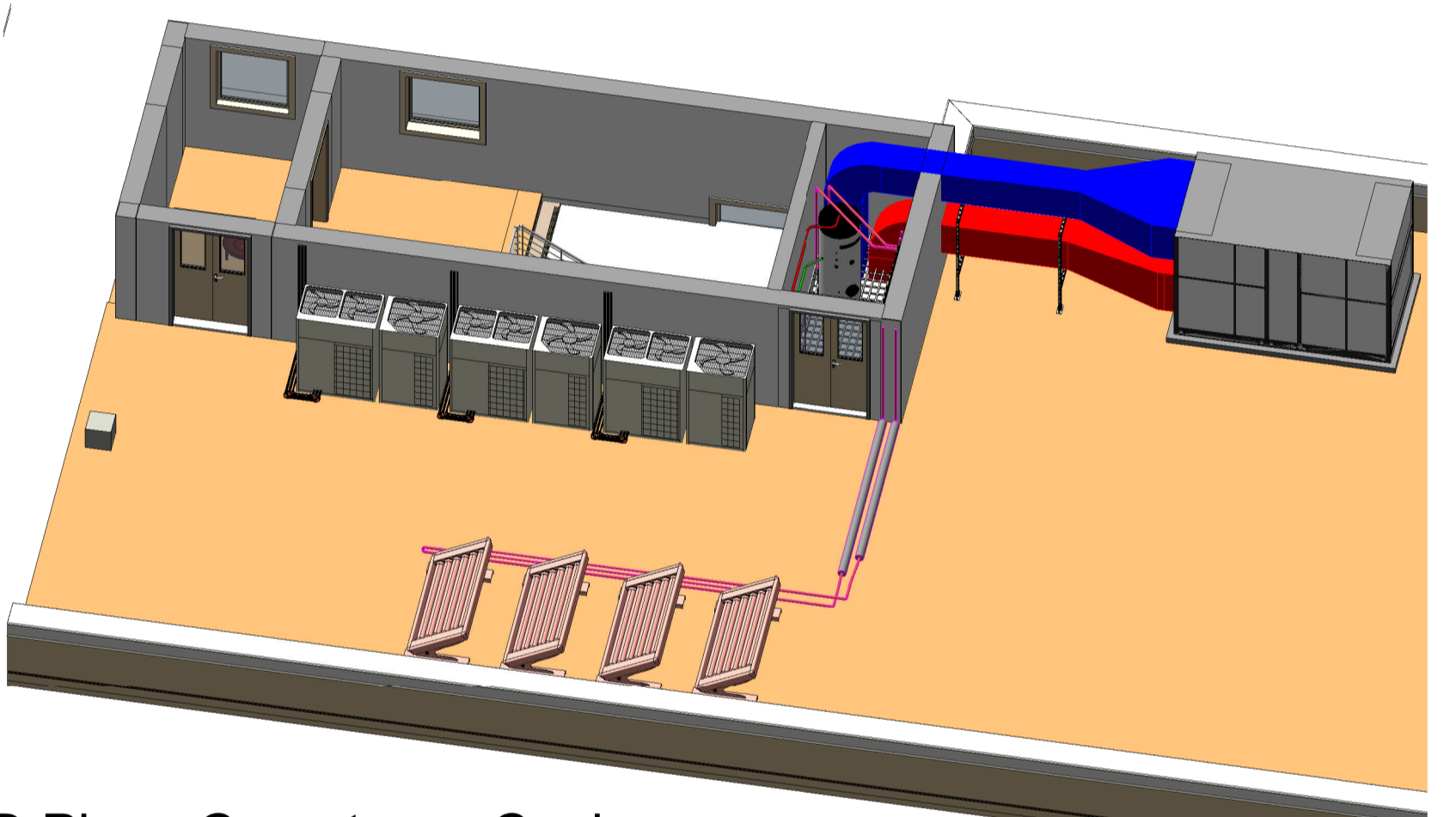

3D Piano Copertura - Copia  
2 1 - Copia 1

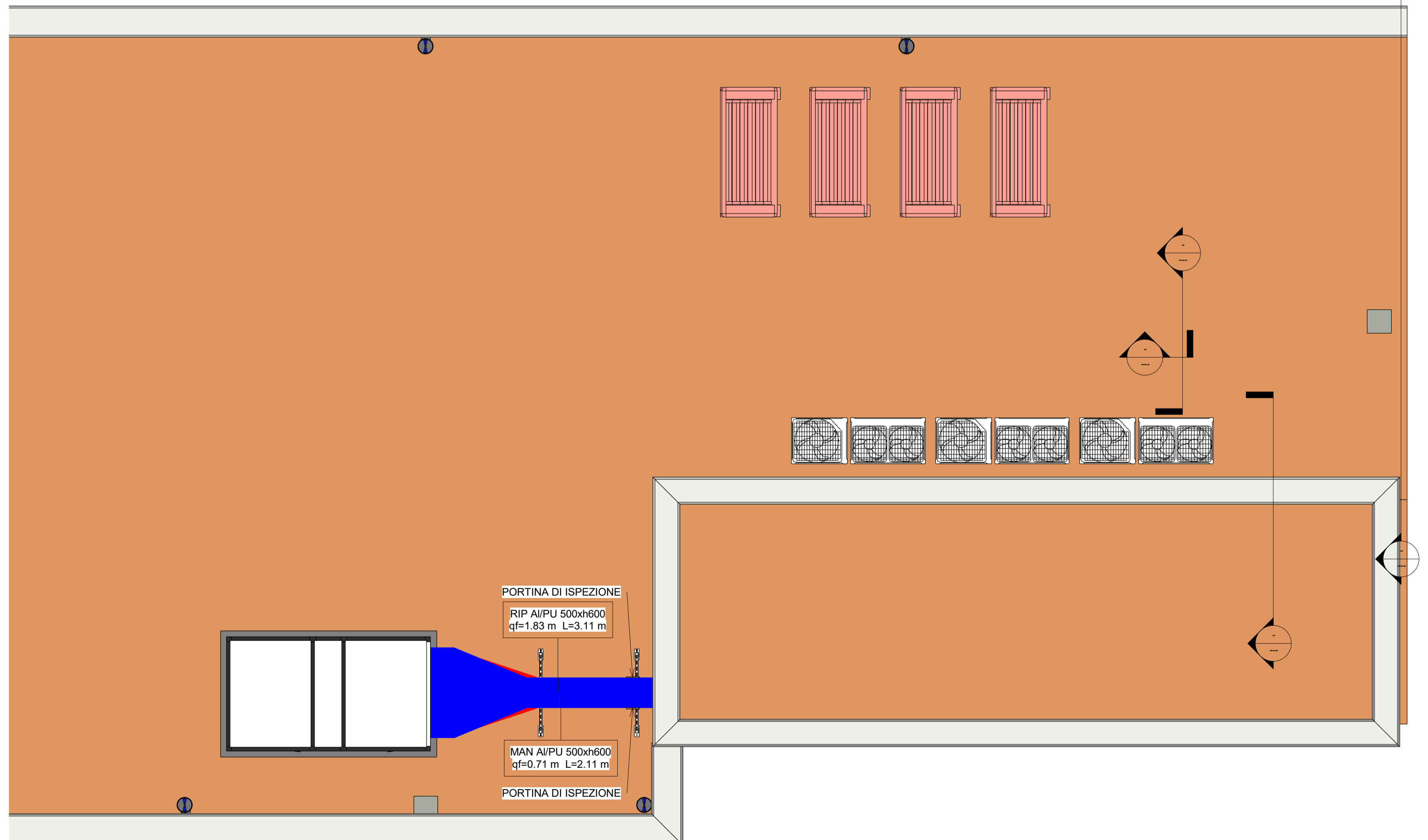

1 Piano Copertura CANALI  
1 : 50

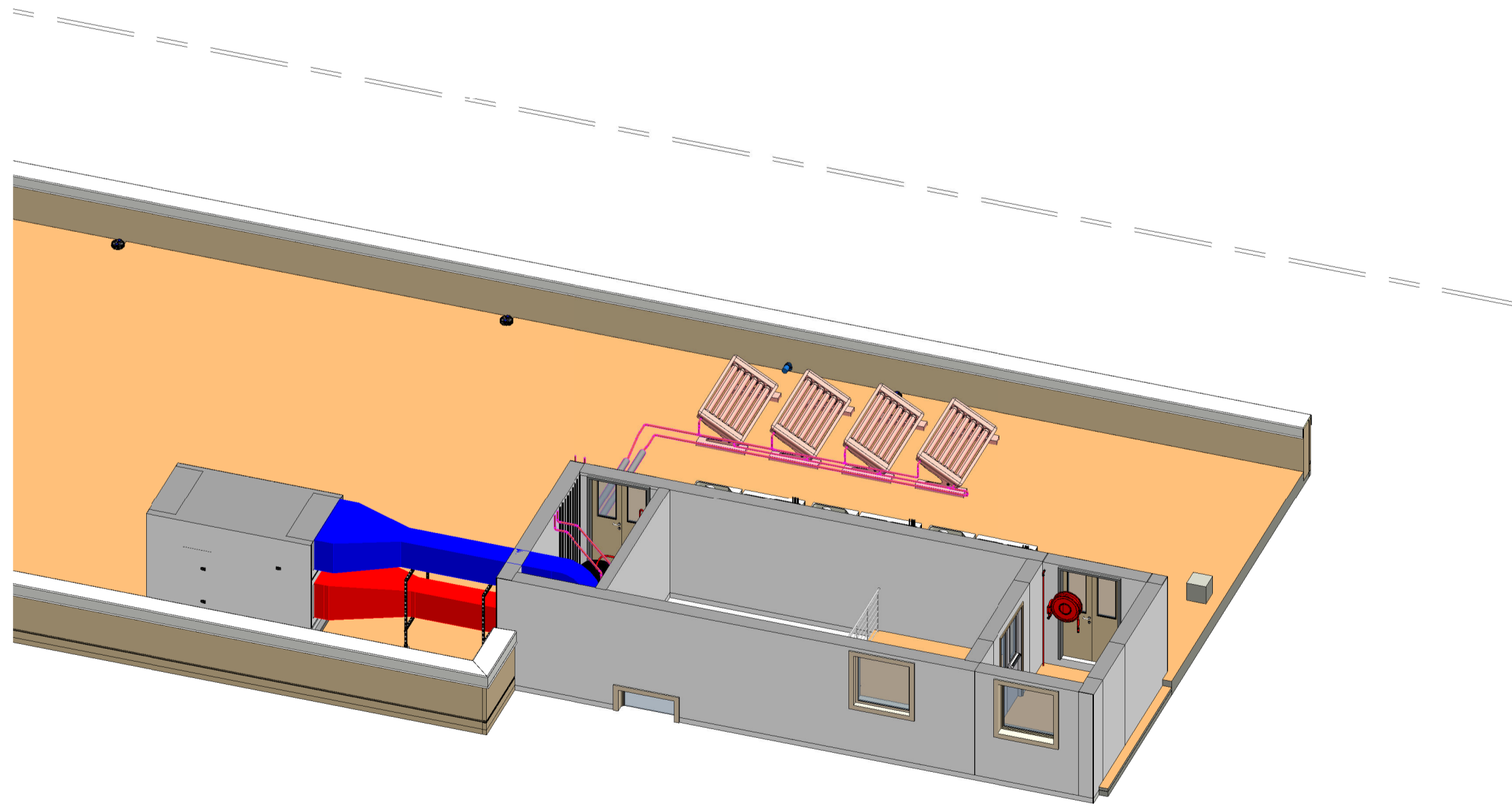

3D Piano Copertura - Copia  
3 2