

OGGETTO: Progettazione definitiva ed esecutiva, coordinamento della sicurezza in fase di progettazione e di esecuzione, direzione lavori, contabilità dei lavori ed accantonamento, finalizzati al completamento e all'ampliamento del polifunzionale "Manganeli" per la nuova sede del XII Reparto mobile della Polizia di Stato, in Reggio Calabria, località Santa Caterina.
UBICAZIONE: Località Santa Caterina - Reggio Calabria
COMMITTENTE: Agenzia del Demanio - Direzione Regionale Calabria

CODICE CIG: 7121966445 CODICE CUP: G36D1700000001

PROGETTO ARCHITETTONICO

REV.	DATA	MODIFICA	DISEGNATORE/COMPILATORE:
00	26/11/2018	Prima emissione	Ing. Rosa Lo Priore
01	08/01/2019	Modifiche a seguito di verifica del RINA	VERIFICATO DA: Arch. Gianfranco Picariello
			Arch. Valentino Tropeano

CODICE IDENTIFICAZIONE ELABORATO

05/17-PA-EG04 /01

- Planimetria stato di fatto
- Planimetria di progetto
- Sezioni longitudinali

Scala 1:2000
 Scala 1:2000
 Scala 1:500

OPEN BIM

IL RESPONSABILE DEL PROCEDIMENTO
 Ing. Salvatore CONCETTINO

IL COORDINATORE DELLA SICUREZZA IN FASE DI PROGETTAZIONE
 Arch. Valentino TROPEANO

RESPONSABILI

PROGETTISTA RESPONSABILE COORDINATORE
 Arch. Valentino TROPEANO

GRUPPO DI LAVORO
 Ing. Antonio GRAZIANO
 Ing. Lello LIBRISANO
 Ing. Mariano SALVATORE
 Ing. Domenico DE BARTIS
 Ing. Rosa LO PRIORE
 Arch. Stambilo SACCARDO
 Geom. Gerardo LANZARDO
 Geom. Franco IEROMERO
 Per. Ing. Antonio FESTA

CONSULENTI SCIENTIFICI
 Prof. Ing. Luigi PETTI
 Prof. Geom. Francesco Maria GUIDAGNO

ASSOCIATO
oice
 ingegneri di architettura e di consulenza tecnico-progettuale

Planimetria stato di fatto
 Scala 1:2000

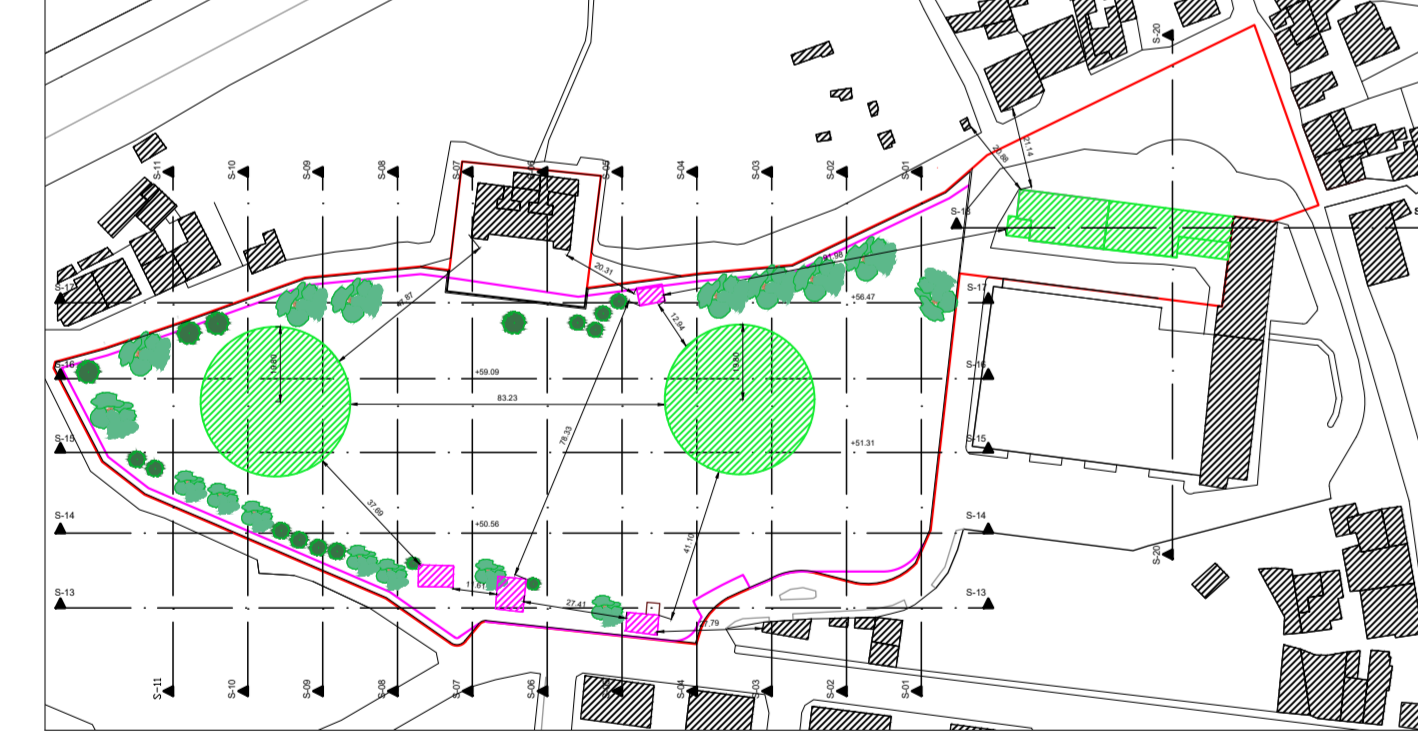

Planimetria stato di progetto
 Scala 1:2000

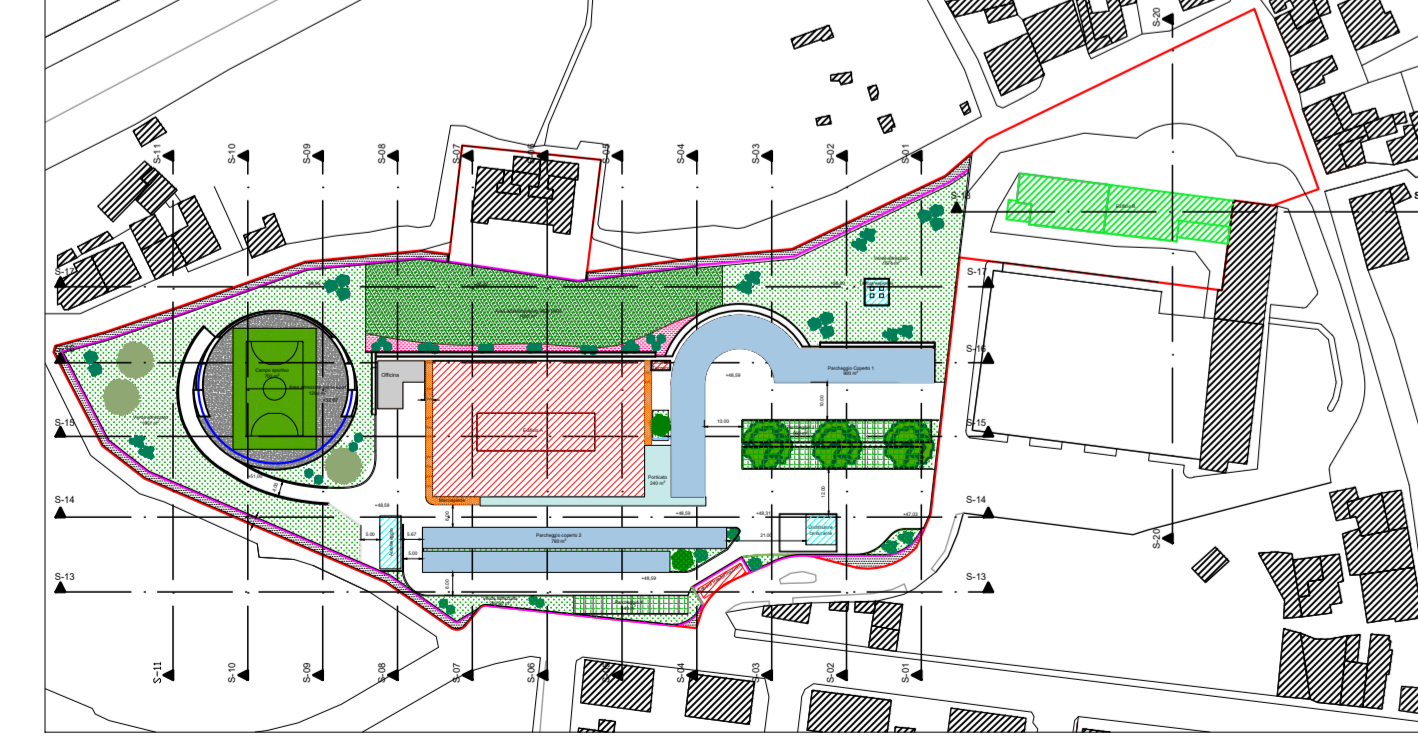

Nota: le quote si riferiscono al livello del mare

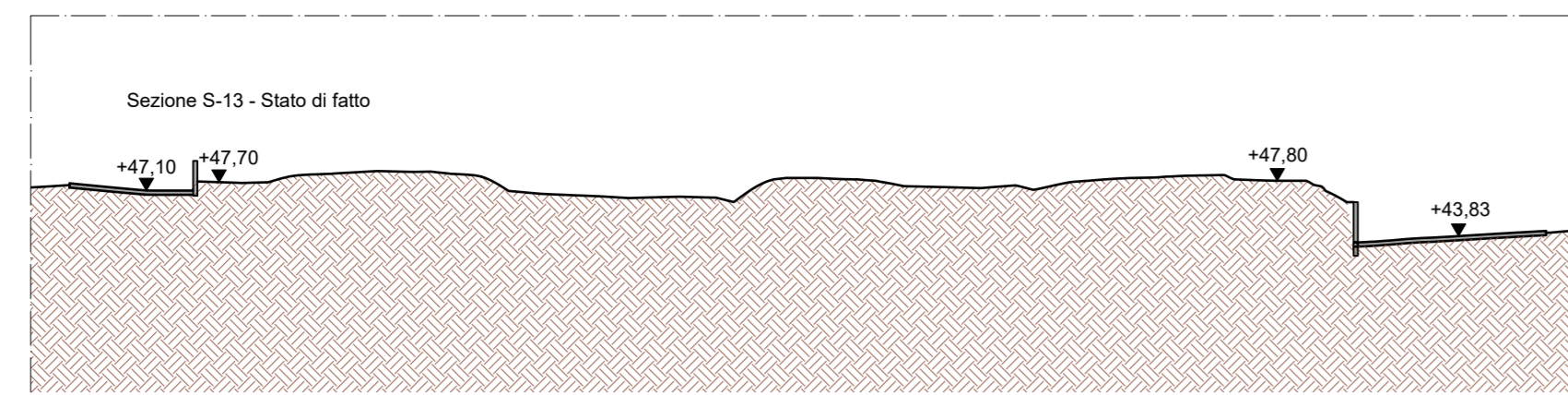

Sezione S-13 - Stato di fatto

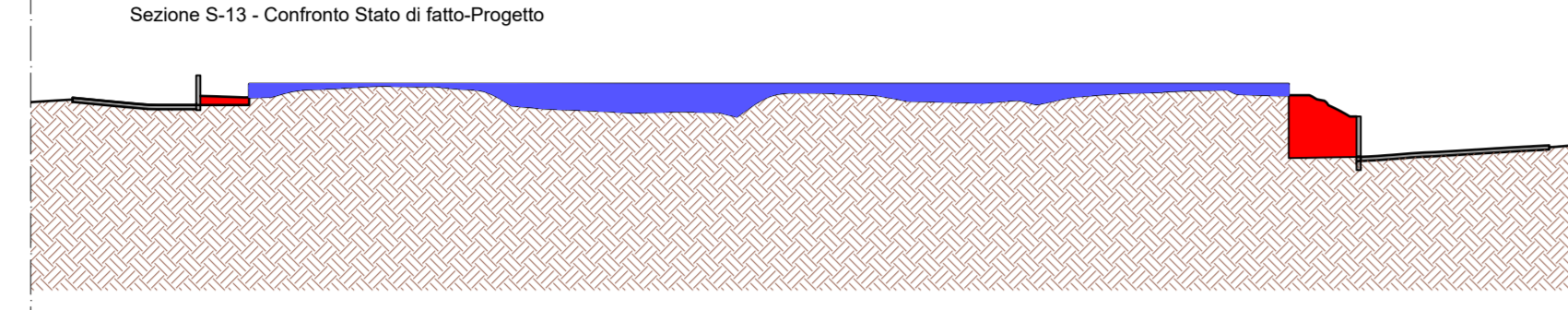

Sezione S-13 - Confronto Stato di fatto-Progetto

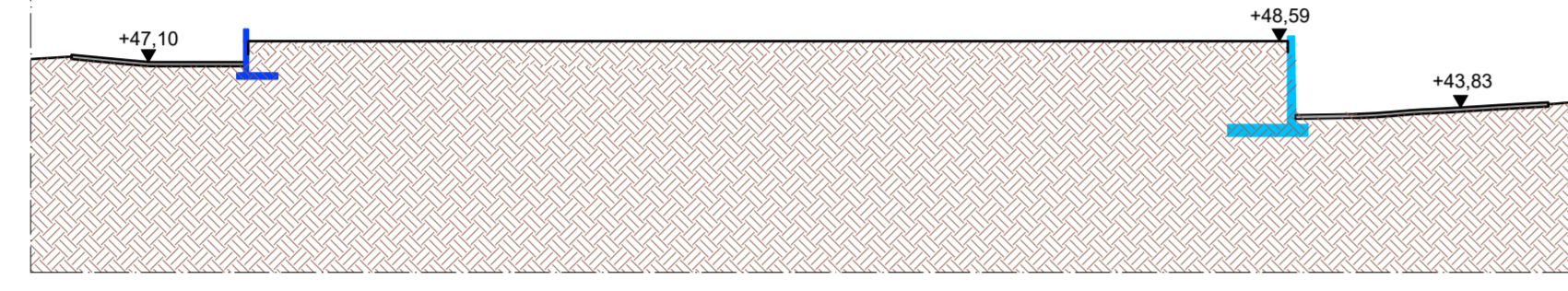

Sezione S-13 - Progetto

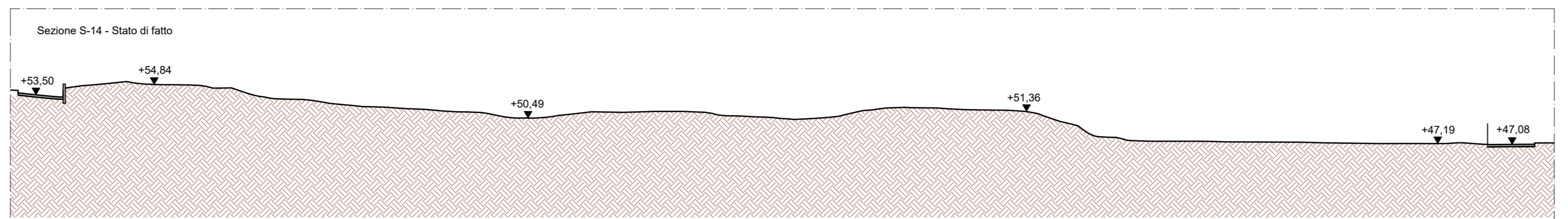

Sezione S-14 - Stato di fatto

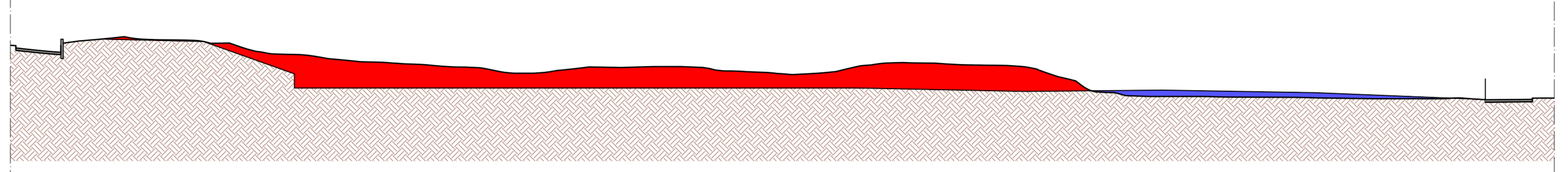

Sezione S-14 - Confronto Stato di fatto-Progetto

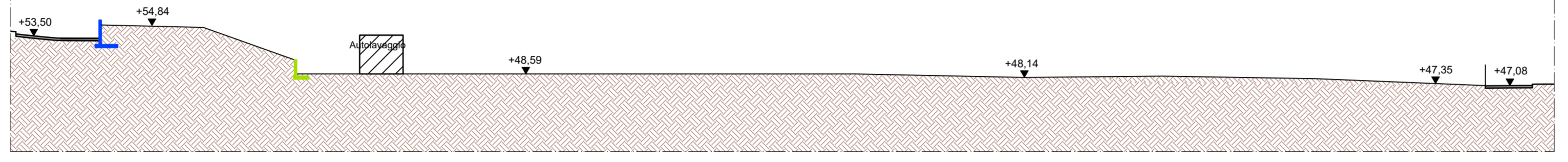

Sezione S-14 - Progetto

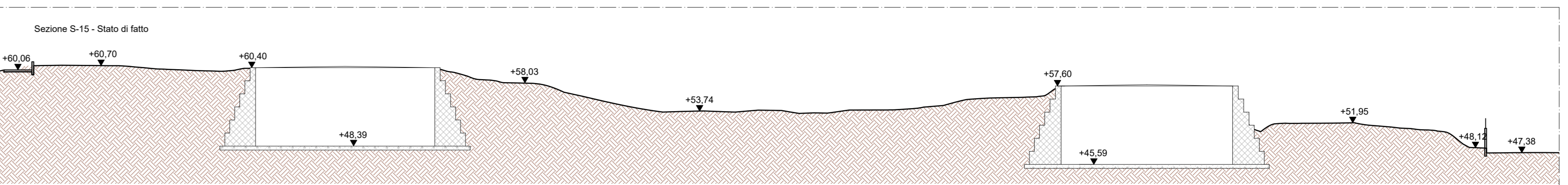

Sezione S-15 - Stato di fatto

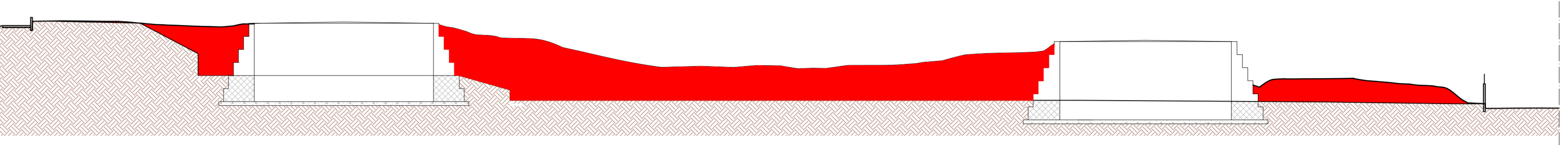

Sezione S-15 - Confronto Stato di fatto-Progetto

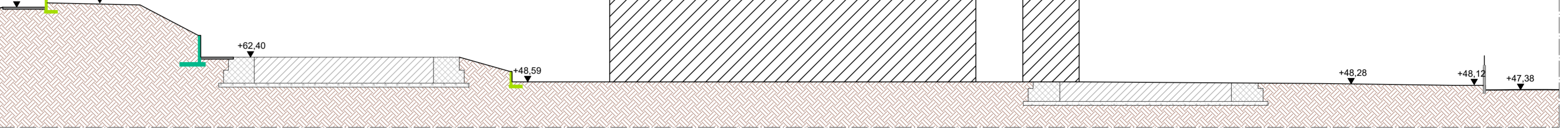

Sezione S-15 - Progetto

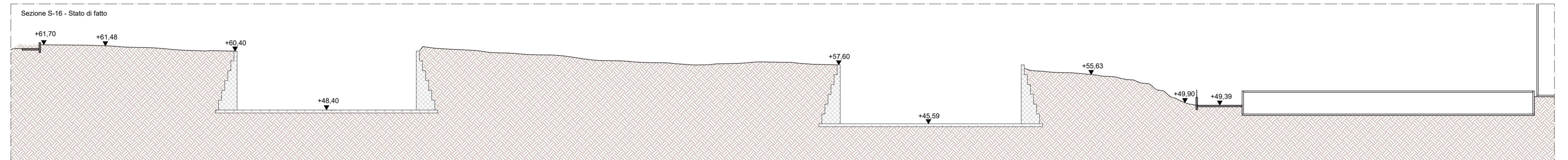

Sezione S-16 - Stato di fatto

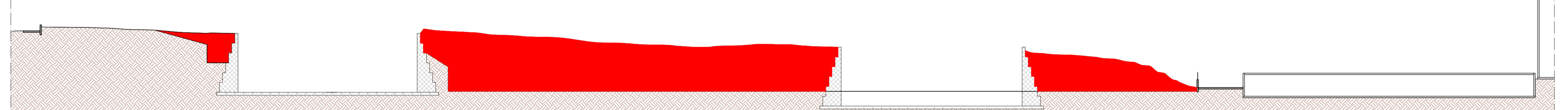

Sezione S-16 - Confronto Stato di fatto-Progetto

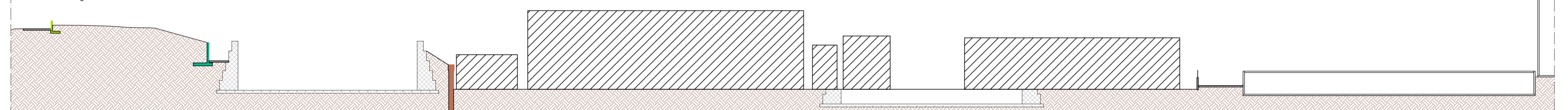

Sezione S-16 - Progetto

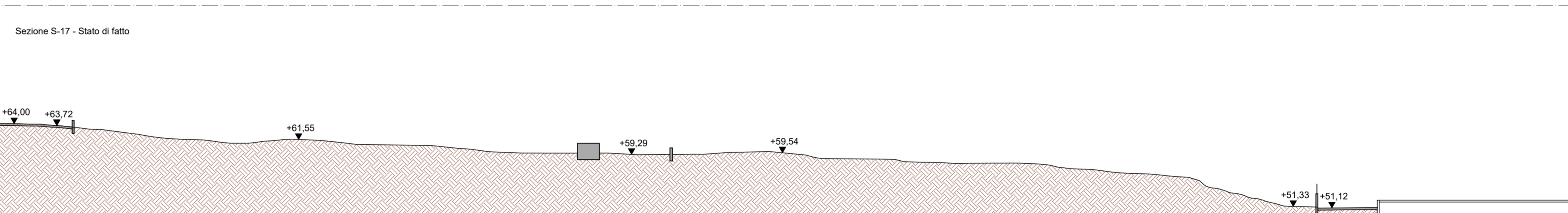

Sezione S-17 - Stato di fatto

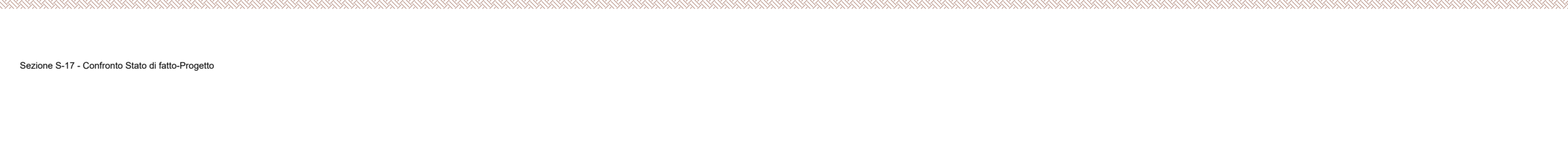

Sezione S-17 - Confronto Stato di fatto-Progetto

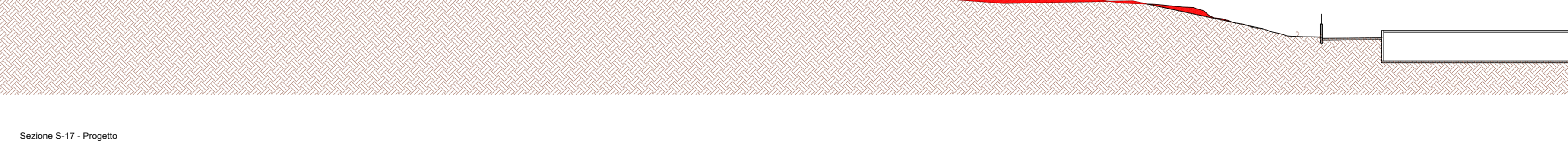

Sezione S-17 - Progetto

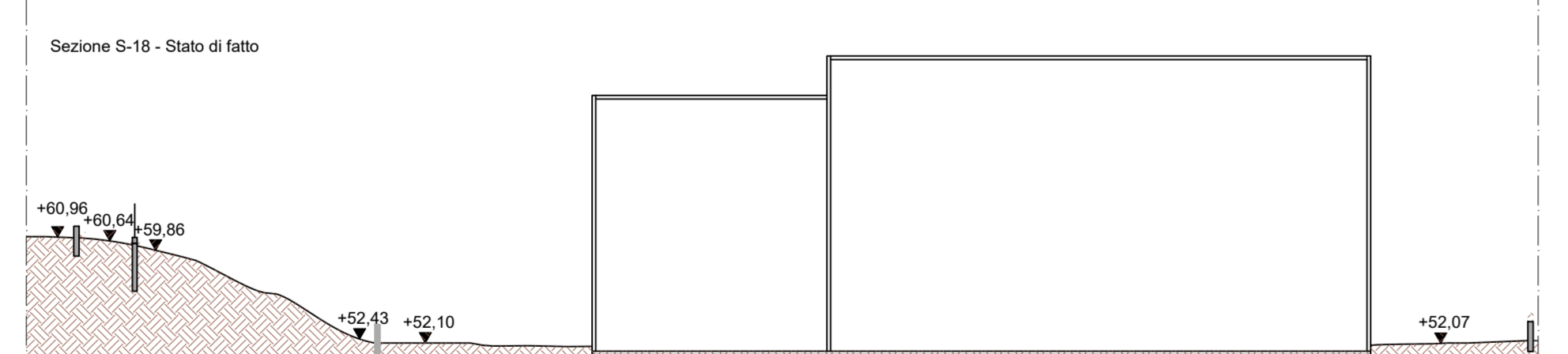

Sezione S-18 - Stato di fatto



Sezione S-18 - Confronto Stato di fatto-Progetto

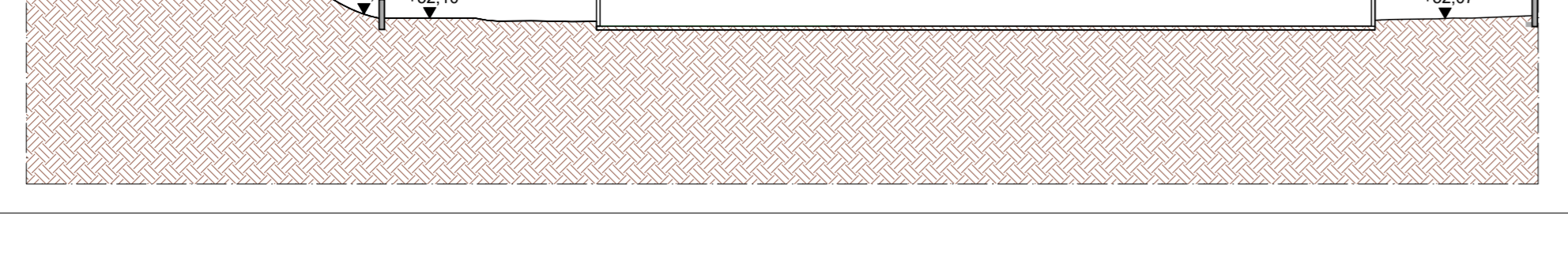

Sezione S-18 - Progetto

Legenda		Opere di contenimento					
■	Terreno da rimuovere	Muro esistente	Muro di progetto H=2 m	Muro di progetto H=4 m	Muro di recinzione su pali di progetto	Paratia di progetto tipologia A (Pali da 16 m)	Paratia di progetto tipologia B (Pali da 18 m)
■	Terreno di riporto	Muro di progetto H=1 m	Muro di progetto H=3 m	Muro di progetto H=5 m	Muro di progetto H=6 m		