

**OGGETTO:** Progettazione definitiva ed esecutiva, coordinamento della sicurezza in fase di progettazione e di esecuzione, direzione lavori, contabilità dei lavori ed accettazione, finalizzati al completamento e all'ampliamento del polifunzionale "Mangiamiti" per la nuova sede del XII Reparto mobile della Polizia di Stato, in Reggio Calabria, Località Santa Caterina.

**UBICAZIONE:** Località Santa Caterina - Reggio Calabria  
**COMMITTENTE:** Agenzia del Demanio - Direzione Regionale Calabria

CODICE CIV. 712196645      CODICE CUP: G3M01700050001

**PROGETTO ARCHITETTONICO**

| REV. | DATA       | MODIFICA                                 | DESIGNATORE/COMPILATORE                  |
|------|------------|--|--|
| 01   | 20/12/18   | Prima stesura                            | Arch. Gianfranco Pignatelli              |
| 02   | 06/02/2019 | Modifica a seguito di verifica del RINA. | VERIFICATO DA:<br>Arch. Federico Spina   |
|      |            |  | APPROVATO DA:<br>Arch. Valterio Tropeano |

**ELABORATO**  
 Edificio A - Pianta Pavimentazioni e Rivestimenti:      Scala 1:50  
 Pianta Piano Secondo





 RESPONSABILE DEL PRODOTTO: Ing. Salvatore Conzettino      IL COORDINATORE DELLA SICUREZZA IN FASE DI PROGETTAZIONE: Arch. Valterio Tropeano

| PROGETTISTA RESPONSABILE COORDINATORE         |                             | GRUPPO DI LAVORO                    |         |
|---|-----------------------------|-------------------------------------|---------|
| RESPONSABILE E PROGETTAZIONE ARCHITETTONICA   | Arch. Valterio TROPEANO     | Ing. Antonio SACCOMO                |         |
| RESPONSABILE PROGETTAZIONE STRUTTURALE        | Arch. Gianfranco PIGNATELLI | Ing. Lello LUNA                     | INGRANO |
| RESPONSABILE PROGETTAZIONE GEOMETRICA         | Ing. Carlo CARLETTI         | Ing. Roberto SQUATRI                |         |
| RESPONSABILE PROGETTAZIONE IMPIANTI MECCANICI | Ing. Carlo CARLETTI         | Ing. Roberto SQUATRI                |         |
| RESPONSABILE PROGETTAZIONE IMPIANTI ELETTRICI | Ing. Marco ACCIARDI         | Arch. Salvatore SACCOMO             |         |
| RESPONSABILE PROGETTAZIONE SICUREZZA          | Arch. Paolo GRASSI          | Geom. Giuseppe MASCIO               |         |
|   |                             | Prof. Paolo MARRITTI                |         |
|   |                             | Prof. Gen. Francesco Maria QUADRANO |         |

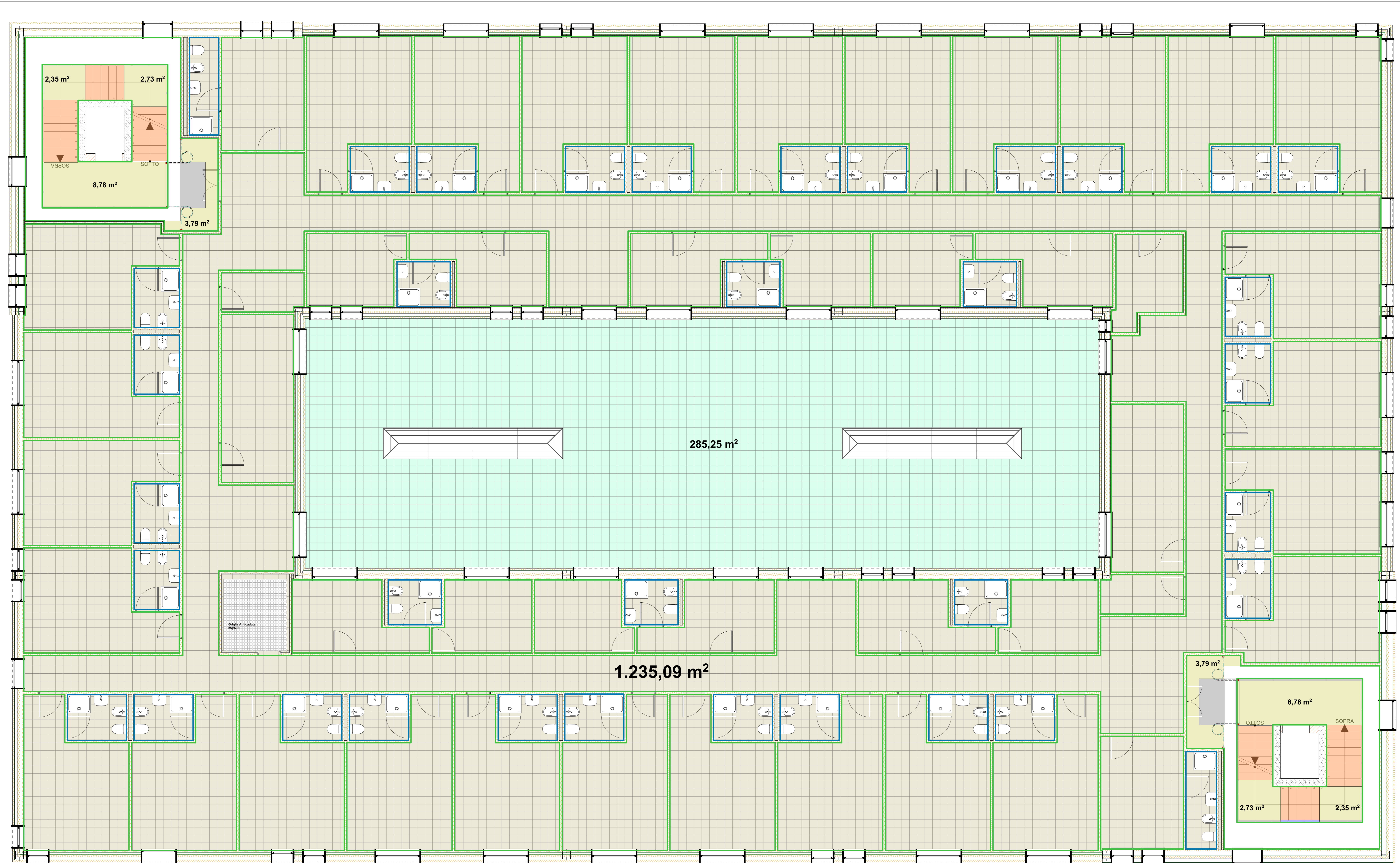
**ASSOCIATO**  

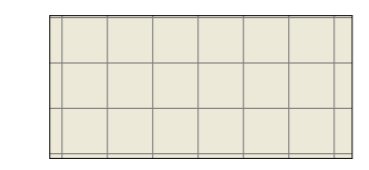
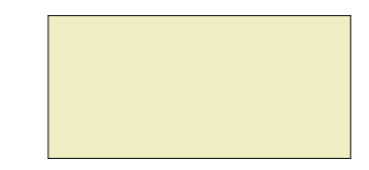
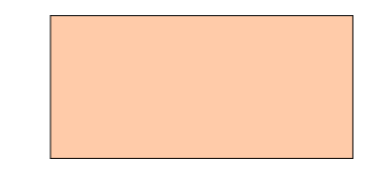
 oice

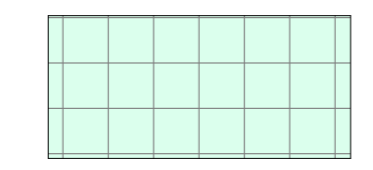

|   |   |  |   |   |   |
|---|---|--|---|---|---|
|  Pavimentazione in Piastrelle di ceramica smaltata monocottura Pav. NP.003 |  Pianerotoli in lastre di pietra regina P.R.E.1320.50.h |  Pedate in pietra regina - P.R.E.1410.10.h<br>Alzate in pietra regina - P.R.E.1410.21.a |  Rivestimento in Piastrelle di ceramica smaltata monocottura P.R.E.1520.10.b |  Tinteggiatura con idropittura di superfici a tre mani a coprire P.R.E.2120.40.a<br>Zoccolino Battiscopa P.R.E.1580.30.e (ad eccezione dei vani scala) |  Pavimentazione in Piastrelle di Litoges - Pav. NP.004 |
|---|---|--|---|---|---|