

OGGETTO: Progettazione definitiva ed esecutiva, coordinamento della sicurezza in fase di progettazione e di esecuzione, direzione lavori, contabilità dei lavori ed accatastamento. Finalizzati al completamento e all'ampliamento del polifunzionale "Mangiameli" per la nuova sede del XII Reparto mobile della Polizia di Stato, in Reggio Calabria, Località Santa Caterina.

UBICAZIONE: Località Santa Caterina - Reggio Calabria
COMMITTENTE: Agenzia del Demanio - Direzione Regionale Calabria

CODICE CIV. 712196645 CODICE CUP: G3M01700050001

PROGETTO ARCHITETTONICO

REV.	DATA	MODIFICA	DESIGNATORE/COMPILATORE
01	20/12/18	Prima stesura	Arch. Gianfranco Pignatelli
02	06/02/2019	Modifica a seguito di verifica del RINA.	VERIFICATO DA: Arch. Ferruccio Serrano
			APPROVATO DA: Arch. Valterio Tropeano

ELABORATO
 Edificio A - Pianta Pavimentazioni e Rivestimenti: Scala 1:50
 Piano Piano Terzo





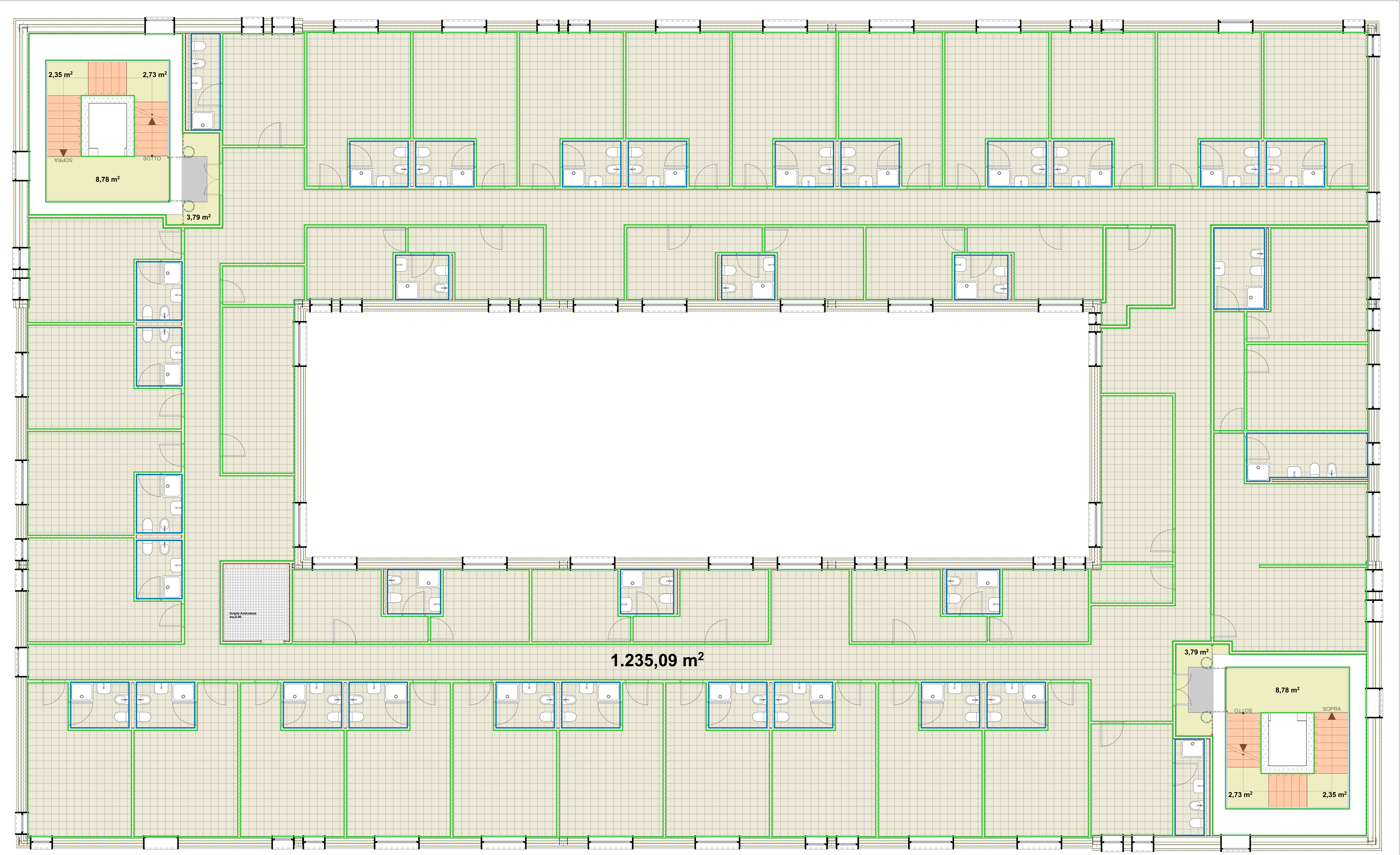

IL RESPONSABILE DEL PRODOTTO: Ing. Salvatore CONCIETTINO IL COORDINATORE DELLA SICUREZZA IN FASE DI PROGETTAZIONE: Arch. Valterio TROPEANO

PROGETTISTA RESPONSABILE COORDINATORE		GRUPPO DI LAVORO	
RESPONSABILE E PROGETTAZIONE ARCHITETTONICA: Arch. Gianfranco PIGNATELLI	RESPONSABILE PROGETTAZIONE STRUTTURALE: Ing. Carmine CARLETTI	Ing. Antonio GIACOMINI	Ing. Lella LUNA MISTRONE
RESPONSABILE PROGETTAZIONE GEOMETRICA: Ing. Carlo CARLETTI	RESPONSABILE PROGETTAZIONE IMPIANTI MECCANICI: Ing. Maria MARI	Ing. Domenico DE SANTIS	Ing. Rosa LO PRESTE
RESPONSABILE PROGETTAZIONE IMPIANTI ELETTRICI: Ing. Maria MARI	RESPONSABILE PROGETTAZIONE SICUREZZA: Arch. Paolo GIAMPAOLO	Arch. Salvatore SACCO	Geom. Giuseppe MASCIO
		Geom. Franco MARRAS	Prof. G. Antonio FESTA
		CONSULENTE SCIENTIFICO: Prof. Ing. Luigi PETTI	Prof. Gae. Francesco Maria QUADRANO

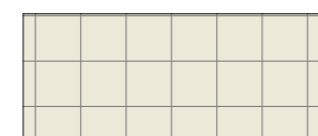
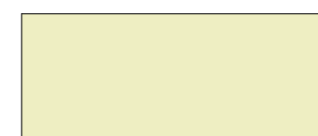
ASSOCIATO

	Pavimentazione in Piastrelle di ceramica smaltata monocottura Pav. NP.003		Pianerottoli in lastre di pietra regina PR.E.1320.50.h		Pedate in pietra regina -PRE.1410.10.h Alzate in pietra regina -PR.E.1410.21.a		Rivestimento in Piastrelle di ceramica smaltata monocottura PR.E.1520.10.b		Tinteggiatura con idropittura di superfici a tre mani a coprire PR.E.2120.40.a Zoccolino Battiscopa PR.E.1580.30.e (ad eccezione dei vani scala)
---	---	---	--	---	---	---	--	---	---