

OGGETTO: Progettazione definitiva ed esecutiva, coordinamento della sicurezza in fase di progettazione e di esecuzione, direzione lavori, contabilità dei lavori ed accatastamento, finalizzati al completamento e all'ampliamento del polifunzionale "Manganelli" per la nuova sede del XII Reparto mobile della Polizia di Stato, in Reggio Calabria, Località Santa Caterina.

UBICAZIONE: Località Santa Caterina - Reggio Calabria
COMMITTENTE: Agenzia del Demanio - Direzione Regionale Calabria

CODICE CIG: 7121966045 CODICE CUP: G36D1700050001

PROGETTO ARCHITETTONICO

REV.	DATA	MODIFICA	DISEGNATORE/COMPILATORE:
00	28/11/2018	Prima Emissione	Arch. Gianfranco Picarello
01	08/01/2019	Modifiche a seguito di verifica del RINA	VERIFICATO DA: Arch. Patrizia Gamma
			APPROVATO DA: Arch. Valentino Tropeano

CODICE D'IDENTIFICAZIONE: ELABORATO

Edificio A - Abaco degli Infissi:
Pianta Piano Secondo
Abaco Finestre
Abaco Porte
Scala 1:100



IL RESPONSABILE DEL PROCEDIMENTO: Ing. Salvatore CONCETTINO
IL COORDINATORE DELLA SICUREZZA IN FASE DI PROGETTAZIONE: Arch. Valentino TROPEANO

PROGETTISTA RESPONSABILE COORDINATORE		GRUPPO DI LAVORO
Arch. Valentino TROPEANO		Ing. Antonio GRAZIANO
RESPONSABILI		Ing. Lella LANA IMBRANI
RESPONSABILE PROGETTAZIONE ARCHITETTONICA		Ing. Mariano SALVATORE
RESPONSABILE PROGETTAZIONE STRUTTURALE		Ing. Damiano DE MATTIA
RESPONSABILE INDAGINI GEOGNOSTICHE		Ing. Rosa LO PRIORE
RESPONSABILE PROGETTAZIONE IMPIANTI MECCANICI		Arch. Ivan GUERRIERO
RESPONSABILE PROGETTAZIONE IMPIANTI ELETTRICI		Arch. Stanislao SACCARDO
RESPONSABILE PROGETTAZIONE SICUREZZA		Geom. Genovino IANDIORIO
		Geom. Franco IMBIMBO
		Per. Ind. Antonio FESTA
		CONSULENTI SCIENTIFICI
		Prof. Ing. Luigi PRETI
		Prof. Geol. Francesco Maria GUADAGNO

ASSOCIATO oice
Associazione delle organizzazioni di Ingegneria di architettura e di consulenza tecnico-economica

AICI Engineering srl
Sede: via Roma n° 10 - 83030 Montefredane (Av)
Telefax: +39 0825.672128 - www.aicingineering.it
e-mail: aicisrl@gmail.com - info@aicineering.it - aicisrl@pec.it
P. IVA: 02445450645 - Capitale sociale € 10.000,00
iscritta al R.E.A. della C.C.I.A.A. di Avellino n. 158432

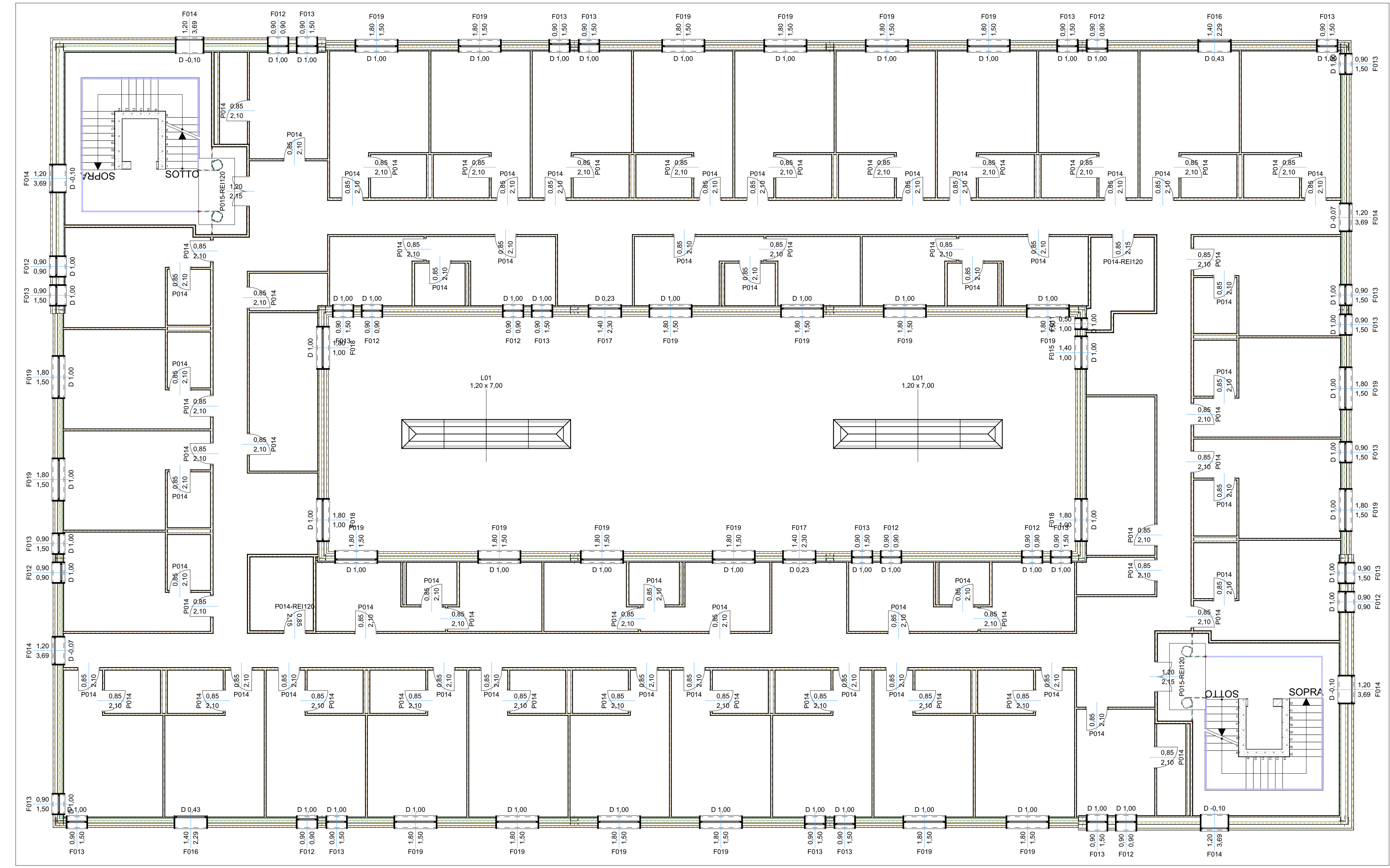

2 **Piano Secondo** **1:100**

Abaco Finestre											
Piano ospite	Piano Secondo	Piano Secondo	Piano Secondo	Piano Secondo	Piano Secondo	Piano Secondo	Piano Secondo	Piano Secondo	Piano Secondo	Piano Secondo	Piano Secondo
ID Elemento	F011	F012	F013	F014	F015	F016	F017	F018	F019	L01	
Quantità	1	11	22	6	1	2	2	3	24	2	
Dim. L x H	0,50x1,00	0,90x0,90	0,90x1,50	1,20x3,69	1,40x1,00	1,40x2,29	1,40x2,30	1,80x1,00	1,80x1,50	1,20x7,00	
Pianta											
Vista dal Lato Opposto al Lato di Apertura											

Abaco Porte			
Piano ospite	Piano Secondo	Piano Secondo	Piano Secondo
ID Elemento	P014	P014-REI120	P015-REI120
Quantità	82	2	2
Dim. L x H	0,85x2,10	0,85x2,15	1,20x2,15
Pianta			
Vista dal Lato Oppos...			