

OGGETTO: Progettazione definitiva ed esecutiva, coordinamento della sicurezza in fase di progettazione e di esecuzione, direzione lavori, contabilità dei lavori ed accatastamento, finalizzati al completamento e all'ampliamento del polifunzionale "Manganeli" per la nuova sede del XII Reparto mobile della Polizia di Stato, in Reggio Calabria, Località Santa Caterina.

UBICAZIONE: Località Santa Caterina - Reggio Calabria
COMMITTENTE: Agenzia del Demanio - Direzione Regionale Calabria

CODICE CIG: 7121966645 CODICE CUP: G36D1700050001

PROGETTO ARCHITETTONICO

REV.	DATA	MODIFICA	DISEGNATORE/COMPILATORE:
00	26/11/2018	Prima Emissione	Arch. Gianfranco Piccarillo
01	08/01/2019	Modifiche a seguito di verifica del RINA	VERIFICATO DA: Arch. Patrizia Gamma
APPROVATO DA: Arch. Valentino Tropeano			

CODICE D'IDENTIFICAZIONE: ELABORATO

Edificio B - Sezioni: Sezione A-A Scala 1/50

05/17-PA.EG45 /01

IL RESPONSABILE DEL PROCEDIMENTO
Ing. Salvatore CONCETTINO

IL COORDINATORE DELLA SICUREZZA IN FASE DI PROGETTAZIONE
Arch. Valentino TROPEANO

RESPONSABILI		PROGETTISTA RESPONSABILE COORDINATORE		GRUPPO DI LAVORO	
RESPONSABILE PROGETTAZIONE ARCHITETTONICA	Arch. Antonio GRAZIANO	Arch. Valentino TROPEANO		Ing. Lella Liana IMBRIANI	
RESPONSABILE PROGETTAZIONE STRUTTURALE	Ing. Marco SALVATORE			Ing. Domenico DE MATTIA	
RESPONSABILE INDAGINI GEODINAMICHE	Arch. Rosalio PRIORE			Arch. Ivan GUERRIERO	
RESPONSABILE PROGETTAZIONE IMPIANTI MECCANICI	Geom. Gerardo IANCIORIO			Geom. Franco MIMMO	
RESPONSABILE PROGETTAZIONE IMPIANTI ELETTRICI	Ing. Mauro GUERRECI			Per.Ind. Antonio FESTA	
RESPONSABILE PROGETTAZIONE SICUREZZA	Arch. Patrizia GAMMA			CONSULENTI SCIENTIFICI Prof. Ing. Luigi PETTI Prof. Geol. Francesco Maria GUADAGNO	

AICI Engineering srl
 Sede: via Roma n° 10 - 83030 Montefalcione (Av)
 Tel/Fax: +39 0825 672128 - www.aiciengineering.it
 e-mail: alici@gruppi.com - info@iciengineering.it - alici@pec.it
 P. IVA 0246509456 - Capitale sociale € 10.000,00
 Iscritta al R.E.A. della C.C.A.A. di Avellino n. 156432

ASOCIATO
 Consorzio di organizzazioni di ingegneri e architetti e di consulenza tecnica economica

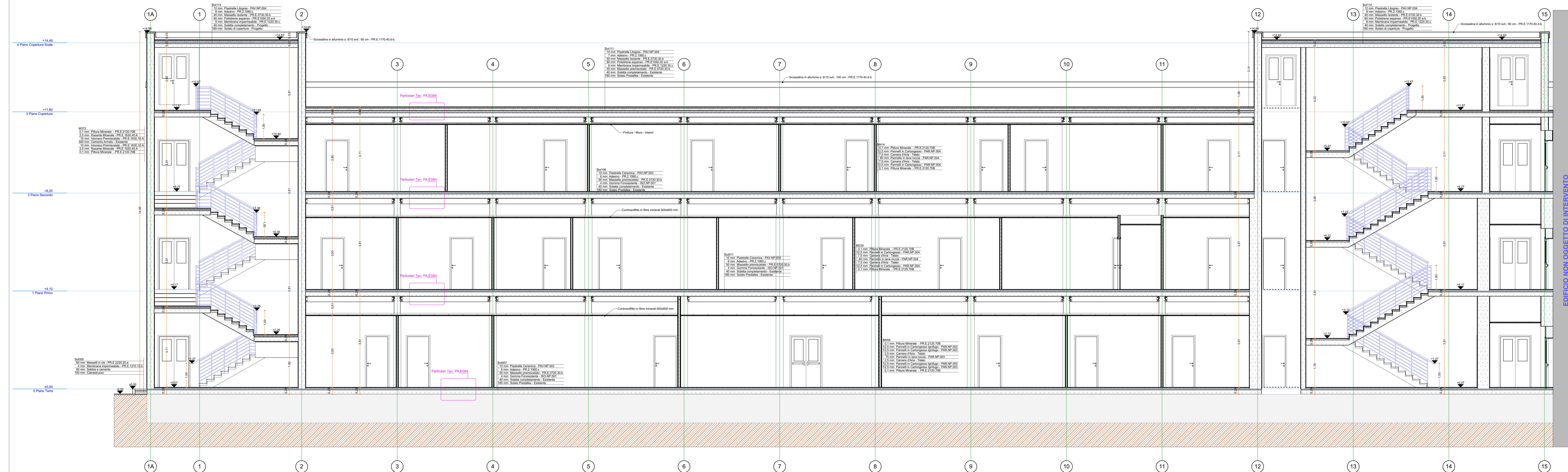

EDIFICIO NON OGGETTO DI INTERVENTO

Sezione A-A