

**OGGETTO:** Progettazione definitiva ed esecutiva, coordinamento della sicurezza in fase di progettazione e di esecuzione, direzione lavori, contabilità dei lavori ed accatastamento, finalizzati al completamento e all'ampliamento del polifunzionale "Manganeoli" per la nuova sede del XII Reparto mobile della Polizia di Stato, in Reggio Calabria, Località Santa Caterina.

**UBICAZIONE:** Località Santa Caterina - Reggio Calabria  
**COMMITTENTE:** Agenzia del Demanio - Direzione Regionale Calabria

CODICE CIG: 7121966845 CODICE CUP: G38D1700090001

**PROGETTO ARCHITETTONICO**

REV.	DATA	MODIFICA	DISEGNATORE/COMPILATORE
00	20/11/2018	Prima emissione	Arch. Gianfranco Picarello
01	08/01/2019	Modifiche a seguito di verifica del RINA	VERIFICATO DA: Arch. Patrizia Gamma
			APPROVATO DA: Arch. Valentino Tropeano

CODICE D'IDENTIFICAZIONE: ELABORATO

Edificio B - Abaco Infissi:  
Pianta Piano Terra Scala 1:50



IL RESPONSABILE DEL PROCEDIMENTO: Ing. Salvatore CONCETTINO  
IL COORDINATORE DELLA SICUREZZA IN FASE DI PROGETTAZIONE: Arch. Valentino TROPEANO

RESPONSABILI	PROGETTISTA RESPONSABILE COORDINATORE	GRUPPO DI LAVORO
RESPONSABILE PROGETTAZIONE ARCHITETTONICA Arch. Valentino TROPEANO	Arch. Valentino TROPEANO	Ing. Antonio GRAZIANO Ing. Luca CARA-SOPHANA Ing. Mariano SALVATORE Ing. Giovanni DE MARTINA Ing. Rosa LO PREORE Arch. Ivan QUERBERO Arch. Stanislao SACCARDO Geom. Giancarlo ANGIARDI Geom. Franco BARRIBO Prof. Arch. Andrea TESTA
RESPONSABILE PROGETTAZIONE STRUTTURALE Ing. Carlo CARLETTI		
RESPONSABILE INDAGINE GEOGNOSTICHE Geom. Giancarlo ANGIARDI		
RESPONSABILE PROGETTAZIONE IMPIANTI MECCANICI Ing. Bruno MATTIA		
RESPONSABILE PROGETTAZIONE IMPIANTI ELETTRICI Ing. Mauro QUERBERO		
RESPONSABILE PROGETTAZIONE SICUREZZA Arch. Patrizia GAMMA		
		CONSULENTI SCIENTIFICI Prof. Ing. Luigi PETTI Prof. Geol. Francesco Maria GUARDAGNO

**ACI Engineering srl**  
 Sede: Via Roma n° 10 - 83030 Marone (BN)  
 Telefono: +39 0825 672138 - www.aciengineering.it  
 E-mail: acic@acimail.com - info@acimail.com  
 P. IVA: 02802690615 - Capitale Sociale: 10.000,00  
 Iscritta al R.E.A. della C.C.I.A.A. di Avellino n. 155432

**ASSOCIATO**  
**oice**  
 Ordine degli Ingegneri della Provincia di Reggio Calabria  
 A. all'indirizzo di Calabria, n. 155432

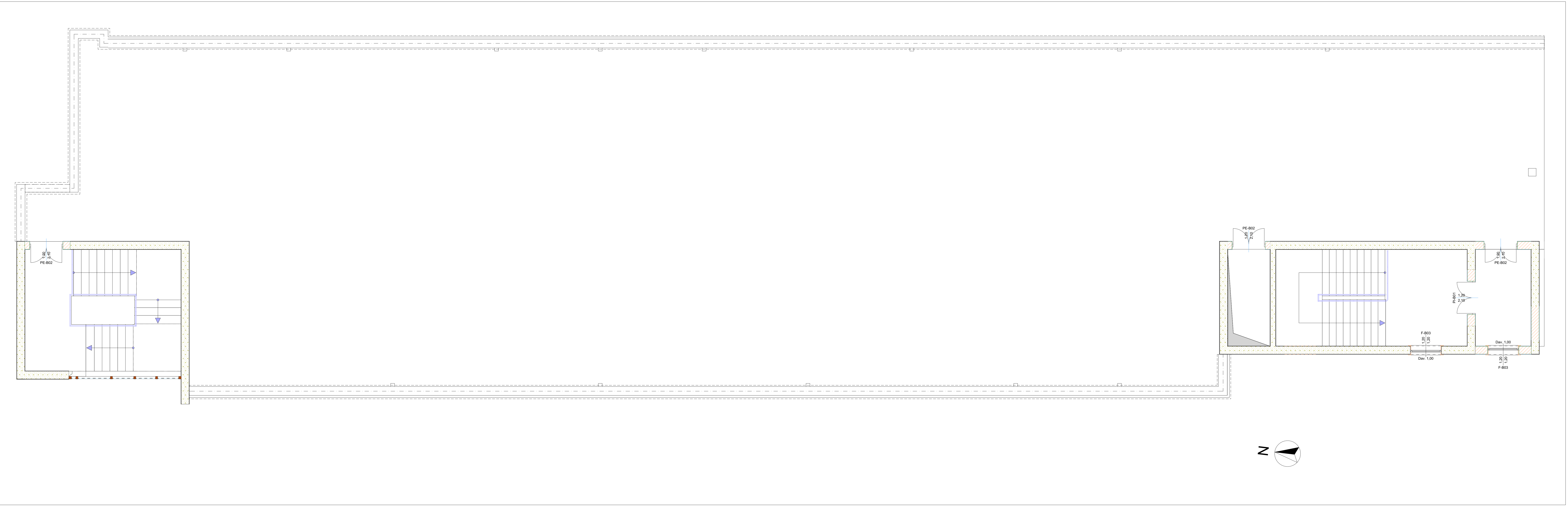

Piano Copertura

	Piano ospite	Piano Copertura
ID Elemento		F-B03
Quantità		2
Simbolo 2D		
Vista dal Lato Opposto al Lato di Apertura		
Dim. L x H		1,20x1,20
Area Superficie nominale apertura F/P		1,44
Altezza nominale soglia F/P		1,07
Altezza soglia F/P sul lato spalletta		1,00

Abaco Finestre

	Piano ospite	Piano Copertura	Piano Copertura	Piano Copertura
ID Elemento		PE-B02	PE-B02	PI-B01
Quantità		1	2	1
Simbolo 2D				
Vista dal Lato Opposto al Lato di Apertura				
Dim. L x H		1,20x2,10	1,20x2,10	1,20x2,10
Area Superficie nominale apertura F/P		2,52	2,52	2,52
Altezza soglia F/P sul lato spalletta		0,23	0,18	0,00

Abaco Porte