AICI ENGINEERING

AGENZIA DEL DEMANIO

Direzione Regionale Calabria

AGENZIA DEL DEMANIO

PROGETTO PRELIMINARE	PROGETTO DEFINITIVO	PROGETTO ESECUTIVO
		■

OGGETTO: Progettazione definitiva ed esecutiva, coordinamento della sicurezza in fase di progettazione e di esecuzione, direzione lavori, contabilità dei lavori ed accatastamento, finalizzati al completamento e all'ampliamento del polifunzionale "Mangianelli" per la nuova sede del XII Reparto mobile della Polizia di Stato, in Reggio Calabria, località Santa Caterina.

UBICAZIONE: Località Santa Caterina - Reggio Calabria

COMMITTENTE: Agenzia del Demanio - Direzione Regionale Calabria

CODICE CIG: 7121986045 — CODICE CUP: G36D17000000001

PROGETTO RETI ESTERNE

REV	DATA	MODIFICA	DISEGNATORE/COMPILATORE:
00	26/11/2018	Prima Emissione	Ing. Lidia Liana Imbriani
01	08/01/2019	Modifiche a seguito di verifica del RINA	DIRETTORE TECNICO:
			Ing. Bruno Mattia
			APPROVATO DA:
			Arch. Valentino Tropeano

CODICE D'IDENTIFICAZIONE: **05/17**- RE.EG01 /**01**

ELABORATO

- Planimetria di progetto — Scala 1:200

OPEN BIM

IL RESPONSABILE DEL PROCEDIMENTO: Ing. Salvatore CONSETTINO

IL COORDINATORE DELLA SICUREZZA IN FASE DI PROGETTAZIONE: Arch. Valentino TROPEANO

PROGETTISTA RESPONSABILE COORDINATORE: Arch. Valentino TROPEANO

RESPONSABILI
RESPONSABILE PROGETTAZIONE ARCHITETTONICA: Arch. Gianfranco PICARIELLO
RESPONSABILE PROGETTAZIONE STRUTTURALE: Ing. Carlo CARLETTI
RESPONSABILE INDAGINI GEOGNOSTICHE: Geol. Domenico MESSINA
RESPONSABILE PROGETTAZIONE IMPIANTI MECCANICI: Ing. Bruno MATTIA
RESPONSABILE PROGETTAZIONE IMPIANTI ELETTRICI: Ing. Mauro GUERRIERO
RESPONSABILE PROGETTAZIONE SICUREZZA: Arch. Patrizia GANINI

GRUPPO DI LAVORO
Ing. Antonio SPAZIANO
Ing. Lidia Liana IMBRIANI
Ing. Giuseppe LO GIUDICE
Ing. Domenico DE MATTIA
Ing. Giuseppe MARINO
Arch. Ivan GUERRIERO
Geom. Giuseppe MAZZEO
Geom. Gennarino ANDORNO
Geom. Franco IMBIMBO
Per Ind. Antonio FESTA

CONSULENTI ESTERNI
Ing. Pietro Paolo ZUCCARINI
Prof. Geol. Pietro GUADAGNO

AICI Engineering srl
Sede: via Roma n° 10 - 43030 Monteffalcone (Av)
Telefoni: +39.0825.671126 - www.aiciengineering.it
P. IVA: IT02577010641 - Capitale sociale € 10.000,00 - aicisrl@pec.it
Iscritta al R.E.A. della C.C.I.A.A. di Avellino n. 159432

ASSOCIATO OICE — Associazione Nazionale delle società di ingegneria, di architettura e di consulenza tecnica ed economica

LEGENDA

- Tubazione linea gas DN 65 in Pead
- Tubazione adduzione rete idrica DN 65 in Pead
- Tubazione idrica per autolavaggio e impianto carburanti DN 50 in Pead
- Tubazione di adduzione antincendio 4" in acciaio
- Tubazione di adduzione antincendio DN 65 in Pead
- Tubazione di ricircolo acque per lo scarico dei wc DN 100 in Pead
- Tubazione di scarico acque meteoriche copertura in Pead
- Tubazione di scarico acque provenienti da autolavaggio e distributore in Pead
- Tubazione di scarico acque reflue in Pead
- Tubazione di scarico acque meteoriche in Pead
- Griglia di raccolta acque provenienti dal piazzale autolavaggio e distributore carburante e autoffilina
- Pozzetto di raccolta acque meteoriche con griglia
- Pozzetto di ispezione prefabbricato in c.a. acque delle coperture
- Pozzetto di confluenza in c.a. acque nere
- Vasche di accumulo in Pead, dimensioni 2 x 3.9 x 1.8
- Disoleatore in polietilene monoblocco ø 2.15 h= 2.15

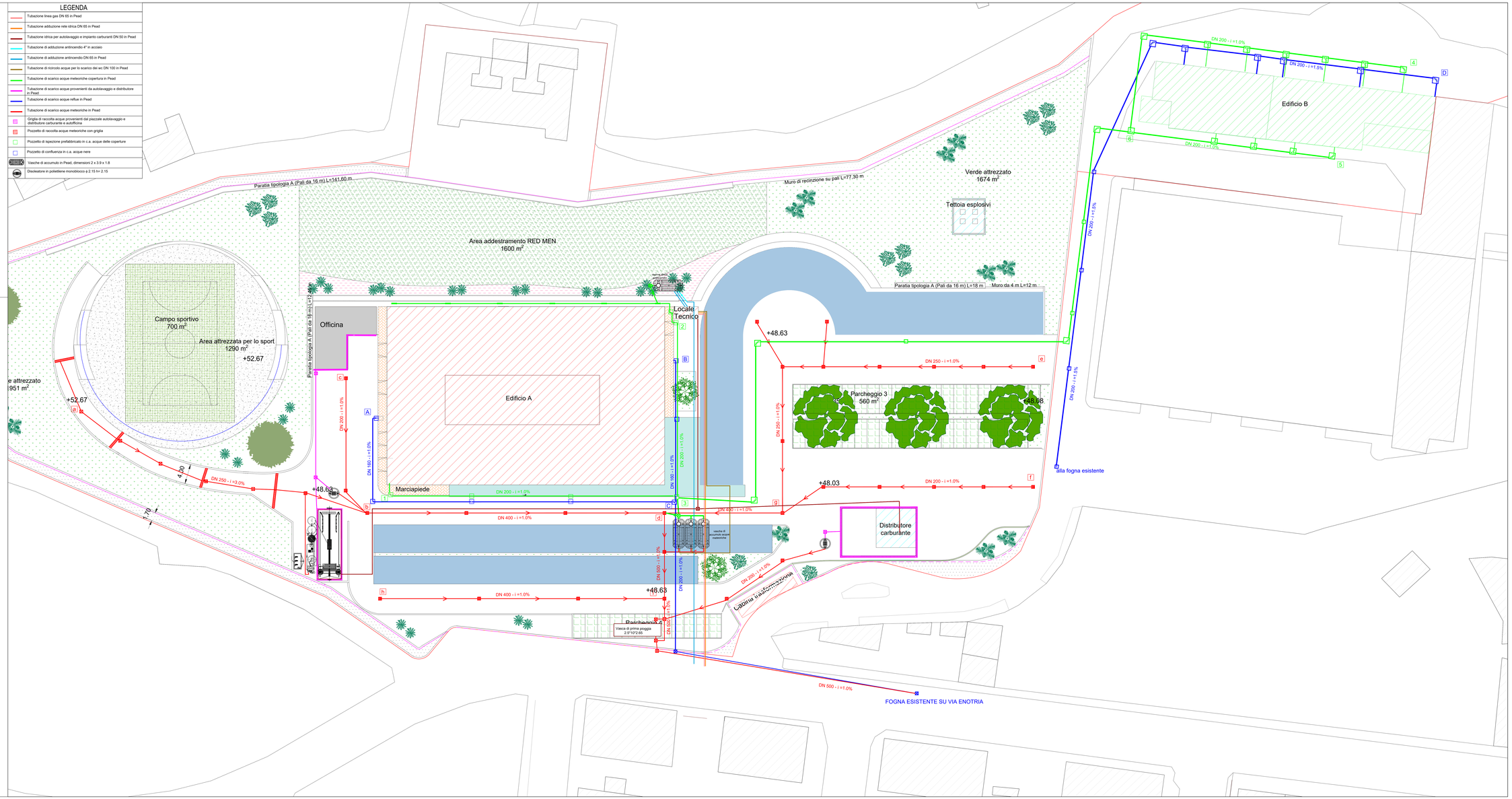

ABACO DELLE LAVORAZIONI

IMPIANTO FOGNARIO		
DESCRIZIONE	VOCE TARIFFA	QUANTITA'
Tubazioni in PEAD DN 160	PR.U.0240.20.a	105.10 m
Tubazioni in PEAD DN 200	PR.U.0240.10.a	738.90 m
Tubazioni in PEAD DN 250	PR.U.0240.10.b	152.91 m
Tubazioni in PEAD DN 400	PR.U.0240.10.b	137.45 m
Tubazioni in PEAD DN 500	PR.U.0240.10.g	83.00 m
Pozzetto prefabbricato in cls 80*80*80 (dim. interne)	PR.U.0420.20.g	78
Anello di prolunga per pozzetti 80*80*85	PR.U.0420.30.j	68
Anello di prolunga per pozzetti 80*80*20	PR.U.0420.30.kl	37
Soletta di copertura prefabbricata	PR.U.0420.60.a	78
Chiusino in ghisa sferoidale	PR.U.0420.210.a	5100 kg
Canaletta di drenaggio 20*100*25	PR.U.0530.90.a	126 m
Griglie per pozzetti in ghisa	PR.U.0420.180.a	4500 kg
Impianto vasca di prima pioggia 2.5*10.5*2.7	FOG.NP.017	1
Vasca disoleatrice in cls	FOG.NP.002	2
Vasca di accumulo in polietilene	FOG.NP.001	4
ADDUZIONE RETE IDRICA		
DESCRIZIONE	VOCE TARIFFA	QUANTITA'
Tubazioni in PEAD DN 65	PR.C.0170.10.b	130.00 m
Tubazioni in PEAD DN 50	PR.C.0170.10.a	171.00 m
Pozzetto prefabbricato in cls 50*50*50	PR.U.0420.20.d	1
ADDUZIONE ANTINCENDIO		
	VOCE TARIFFA	QUANTITA'
Tubazioni in PEAD DN 65	PR.C.0170.10.b	70 m
Tubazioni in acciaio 4"	PR.C.0190.100.j	15 m