



AGENZIA DEL DEMANIO

# AGENZIA DEL DEMANIO

Direzione Regionale Calabria

PROGETTO  
PRELIMINARE

PROGETTO  
DEFINITIVO

PROGETTO  
ESECUTIVO

**OGGETTO:** Progettazione definitiva ed esecutiva, coordinamento della sicurezza in fase di progettazione e di esecuzione, direzione lavori, contabilità dei lavori ed accatastamento, finalizzati al completamento ed all'ampliamento del polifunzionale "Manganelli" per la nuova sede del XII Reparto Mobile della Polizia di Stato, in Reggio Calabria, Località Santa Caterina.

**UBICAZIONE:** Località Santa Caterina - Reggio Calabria

**COMMITTENTE:** Agenzia del Demanio - Direzione Regionale Calabria

**CODICE CIG:** 7121966045

**CODICE CUP:** G36D17000050001

## RILIEVO STATO DI FATTO

REV.	DATA	MODIFICA	DISEGNATORE / COMPILATORE
00	26/11/2018	Prima Emissione	Arch. Gianfranco Picariello
			VERIFICATO DA: Arch. Patrizia Gamma
			APPROVATO DA: Arch. Valentino Tropeano

CODICE D'IDENTIFICAZIONE

ELABORATO:

05/17-SF.DF01/00

Rilievo fotografico



**IL RESPONSABILE DEL PROCEDIMENTO**  
Ing. Salvatore CONCETTINO

**IL COORDINATORE DELLA SICUREZZA IN FASE DI PROGETTAZIONE**  
Arch. Valentino TROPEANO

### PROGETTISTA RESPONSABILE COORDINATORE

Arch. Valentino TROPEANO

#### RESPONSABILI

**RESPONSABILE PROGETTAZIONE ARCHITETTONICA**

Arch. Gianfranco PICARIELLO

**RESPONSABILE PROGETTAZIONE STRUTTURALE**

Ing. Carlo CARLETTI

**RESPONSABILE INDAGINI GEOGNOSTICHE**

Geol. Carmine MAZZAROTTI

**RESPONSABILE PROGETTAZIONE IMPIANTI MECCANICI**

Ing. Bruno MATTIA

**RESPONSABILE PROGETTAZIONE IMPIANTI ELETTRICI**

Ing. Mauro GUERRIERO

**RESPONSABILE PROGETTAZIONE SICUREZZA**

Arch. Patrizia GAMMA

#### GRUPPO DI LAVORO

Ing. Antonio GRAZIANO

Ing. Lella Liana IMBRIANI

Ing. Mariano SALVATORE

Ing. Domenico DE MATTIA

Ing. Rosa LO PRIORE

Arch. Ivan GUERRIERO

Arch. Stanislao SACCARDO

Geom. Gennarino IANDIORIO

Geom. Franco IMBIMBO

Per.Ind. Antonio FESTA

#### CONSULENTI SCIENTIFICI

Prof. Ing. Luigi PETTI

Prof. Geol. Francesco Maria GUADAGNO

## Vista Planimetrica



## Ricostruzione Terreno con drone

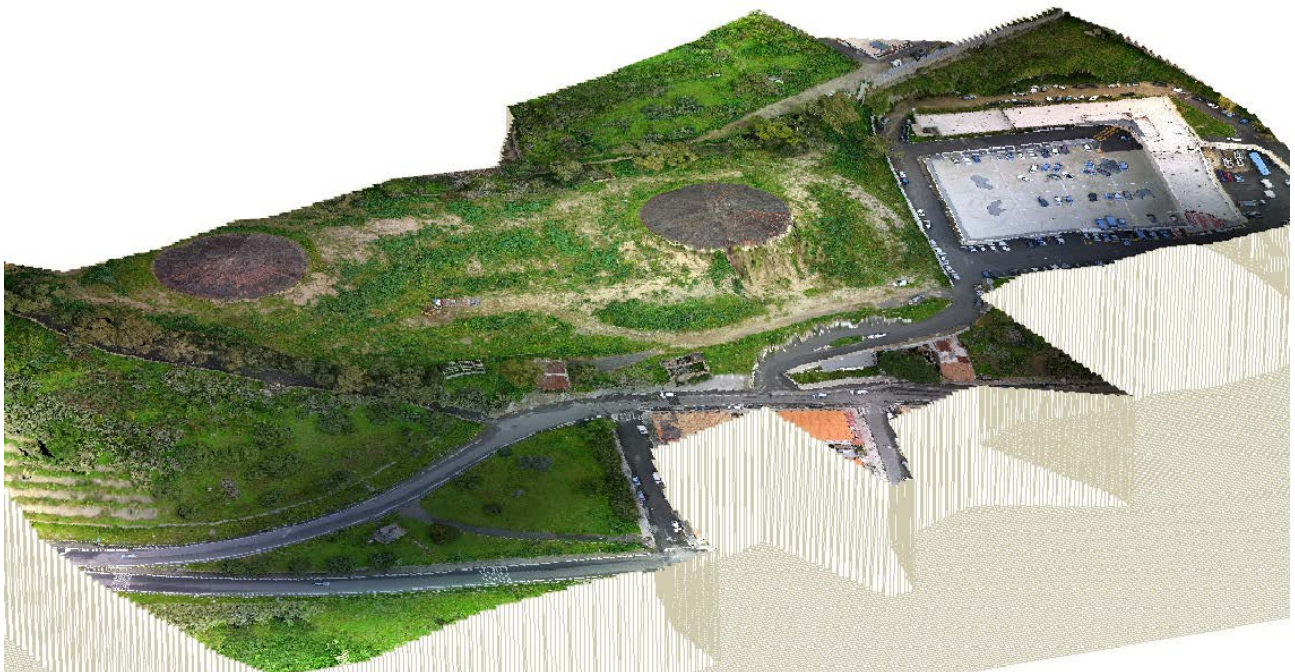

## EDIFICIO IN ACCIAIO







## EDIFICIO EX-CASERMETTA





## AREA SERBATOI





