

OGGETTO: Progettazione definitiva ed esecutiva, coordinamento della sicurezza in fase di progettazione e di esecuzione, direzione lavori, contabilità dei lavori ed scattamento, finalizzati al completamento e all'ampliamento del polifunzionale "Manganeli" per la nuova sede del XII Reparto mobile della Polizia di Stato, in Reggio Calabria, Località Santa Caterina.

UBICAZIONE: Località Santa Caterina - Reggio Calabria
COMMITTENTE: Agenzia del Demanio - Direzione Regionale Calabria

CODICE CIG: 7121966045 CODICE CUP: G36D1700050001

RILIEVO STATO DI FATTO

REV.	DATA	MODIFICA	DISEGNATORE/COMPILATORE:
00	26/11/2018	Prima Emissione	Arch. Gianfranco Picariello
			VERIFICATO DA: Arch. Patrizia Gamma
			APPROVATO DA: Arch. Valentino Tropeano

CODICE D'IDENTIFICAZIONE: ELABORATO
Edificio Polifunzionale in Acciaio
Pianta Piano Secondo
Pianta Piano Terzo
Scala 1:100
Scala 1:100

05/17-SF.EG07 /00

OPEN BIM

IL RESPONSABILE DEL PROCEDIMENTO
Ing. Salvatore CONCETTINO

IL COORDINATORE DELLA SICUREZZA IN FASE DI PROGETTAZIONE
Arch. Valentino TROPEANO

PROGETTISTA RESPONSABILE COORDINATORE
Arch. Valentino TROPEANO

RESPONSABILI

- RESPONSABILE PROGETTAZIONE ARCHITETTONICA
Arch. Gianfranco PICARIELLO
- RESPONSABILE PROGETTAZIONE STRUTTURALE
Ing. Carlo CARLETTI
- RESPONSABILE INDAGINI GEODINAMICHE
Geol. Carmine MAZZAROTTI
- RESPONSABILE PROGETTAZIONE IMPIANTI MECCANICI
Ing. Bruno MATTIA
- RESPONSABILE PROGETTAZIONE IMPIANTI ELETTRICI
Ing. Mauro GUERRIERO
- RESPONSABILE PROGETTAZIONE SICUREZZA
Arch. Patrizia GAMMA

GRUPPO DI LAVORO

- Ing. Antonio GRAZIANO
- Ing. Letta Liana IMBRIANI
- Ing. Mariano SALVATORE
- Ing. Domenico DE MATTIA
- Ing. Rosa LO PIRIORE
- Arch. Ivan GUERRIERO
- Arch. Stenelio SACCCANNO
- Geom. Genarino IANDIORIO
- Geom. Franco IMBIBIO
- Per. Ind. Antonio FESTA

CONSULENTI SCIENTIFICI

- Prof. Ing. Luigi PETTI
- Prof. Geol. Francesco Maria GUADAGNO

AICI Engineering srl
Sede: via Roma n° 10 - 83030 Montefredane (Av)
Tel/fax: +39 0825 672128 - www.aiciengineering.it
e-mail: aicisrl@gmail.com - info@iciengineering.it - aicisrl@pec.it
P. IVA: 02449540645 - Capitale sociale € 10.000,00
Iscritta al R.E.A. della C.C.I.A.A. di Avellino n. 158432

ASSOCIATO
oice
Associazione delle organizzazioni di ingegneri di architettura e di consulenza socio-economica

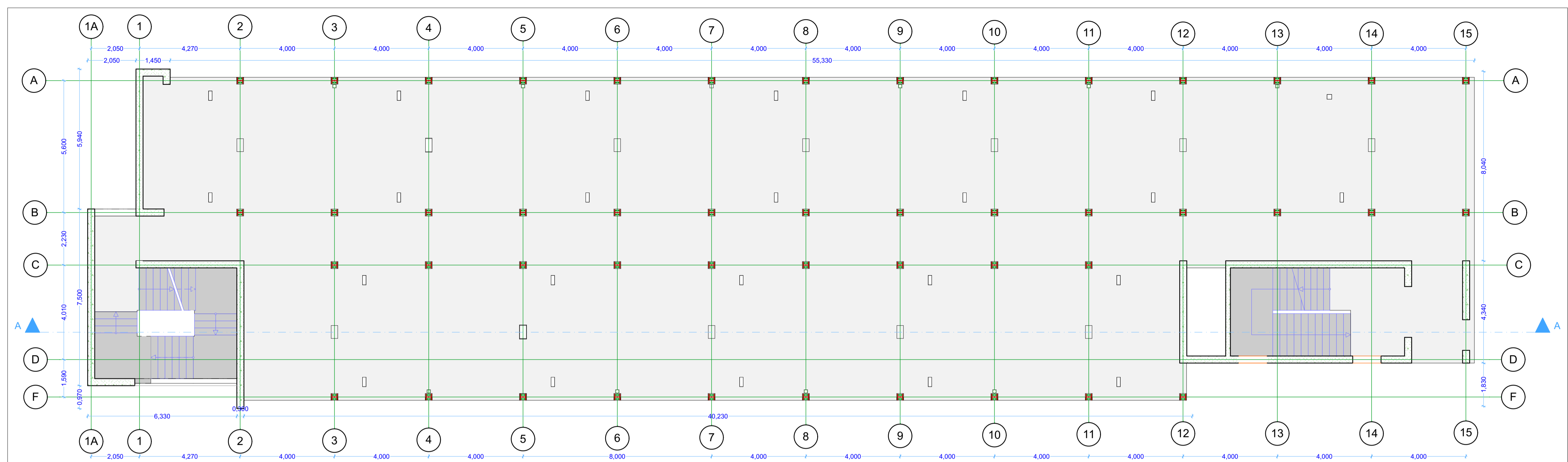

2. Piano Secondo 1:100

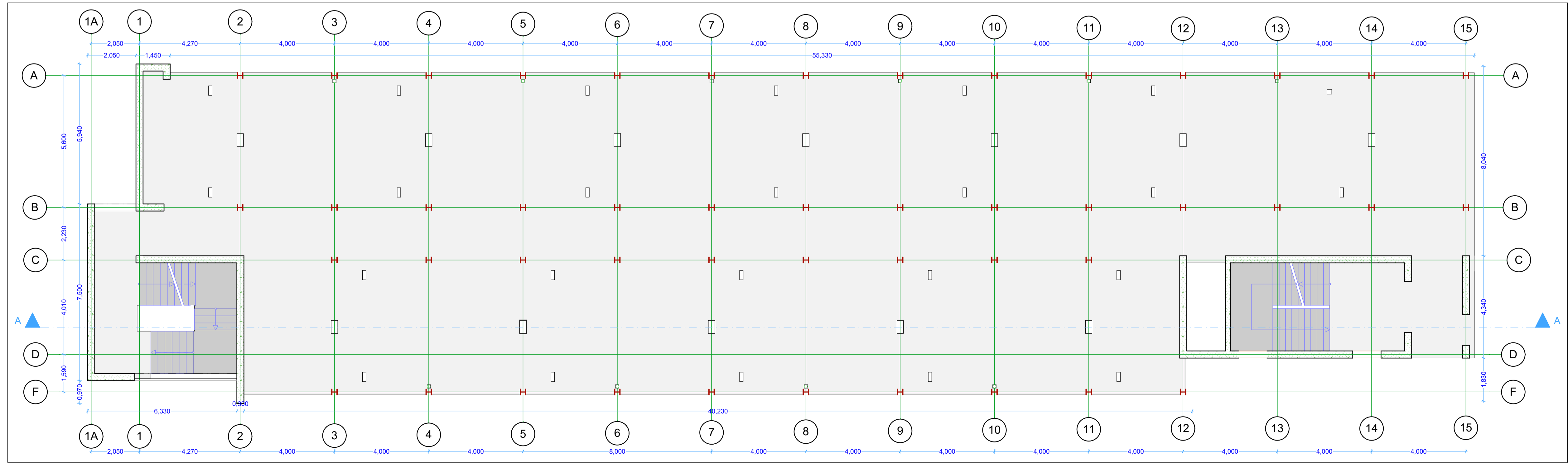

3. Piano Terzo 1:100