

AGENZIA DEL DEMANIO

Direzione Regionale Calabria

PROGETTO PRELIMINARE PROGETTO DEFINITIVO PROGETTO ESECUTIVO

OGGETTO: Progettazione definitiva ed esecutiva, coordinamento della sicurezza in fase di progettazione e di esecuzione, direzione lavori, contabilità dei lavori ed scattastamento, finalizzati al completamento e all'ampliamento del polifunzionale "Manganeli" per la nuova sede del XII Reparto mobile della Polizia di Stato, in Reggio Calabria, Località Santa Caterina.

UBICAZIONE: Località Santa Caterina - Reggio Calabria

COMMITTENTE: Agenzia del Demanio - Direzione Regionale Calabria

CODICE CIG: 7121966045 CODICE CUP: G36D1700050001

RILIEVO STATO DI FATTO

REV.	DATA	MODIFICA	DISEGNATORE/COMPILATORE:
00	26/11/2018	Prima Emissione	Arch. Gianfranco Picariello
			VERIFICATO DA: Arch. Patrizia Gamma
			APPROVATO DA: Arch. Valentino Tropeano

CODICE D'IDENTIFICAZIONE	ELABORATO	Scala
05/17-SF.EG08 /00	Edificio Polifunzionale in Acciaio Pianta Piano Quarto Pianta Piano Quinto	Scala 1:100 Scala 1:100



IL RESPONSABILE DEL PROCEDIMENTO
Ing. Salvatore CONCETTINO

IL COORDINATORE DELLA SICUREZZA IN FASE DI PROGETTAZIONE
Arch. Valentino TROPEANO

PROGETTISTA RESPONSABILE COORDINATORE	GRUPPO DI LAVORO
Arch. Valentino TROPEANO	Ing. Antonio GRAZIANO Ing. Letta Liana IMBRIANI Ing. Mariano SALVATORE Ing. Domenico DE MATTIA Ing. Rosa LO PRIORE Arch. Ivan GUERRIERO Arch. Stenelio SACCCANNO Geom. Genarino IANDIORIO Geom. Franco IMBIBIO Per. Ind. Antonio FESTA
RESPONSABILI	CONSULENTI SCIENTIFICI
RESPONSABILE PROGETTAZIONE ARCHITETTONICA Arch. Gianfranco PICARIELLO	Prof. Ing. Luigi PETTI Prof. Geol. Francesco Maria GUADAGNO
RESPONSABILE PROGETTAZIONE STRUTTURALE Ing. Carlo CARLETTI	
RESPONSABILE INDAGINI GEODINAMICHE Geol. Carmine MAZZAROTTI	
RESPONSABILE PROGETTAZIONE IMPIANTI MECCANICI Ing. Bruno MATTIA	
RESPONSABILE PROGETTAZIONE IMPIANTI ELETTRICI Ing. Mauro GUERRIERO	
RESPONSABILE PROGETTAZIONE SICUREZZA Arch. Patrizia GAMMA	

AICI Engineering srl
Sede: via Roma n° 10 - 83030 Montefredane (Av)
Tel/fax: +39 0825.672128 - www.aiciengineering.it
e-mail: aicisrl@gmail.com - info@iciengineering.it - aicisrl@pec.it
P. IVA: 02449540645 - Capitale sociale € 10.000,00
Iscritta al R.E.A. della C.C.I.A.A. di Avellino n. 158432

ASSOCIATO
oice
Associazione delle organizzazioni di ingegneri
di architettura e di consulenza socio-economica

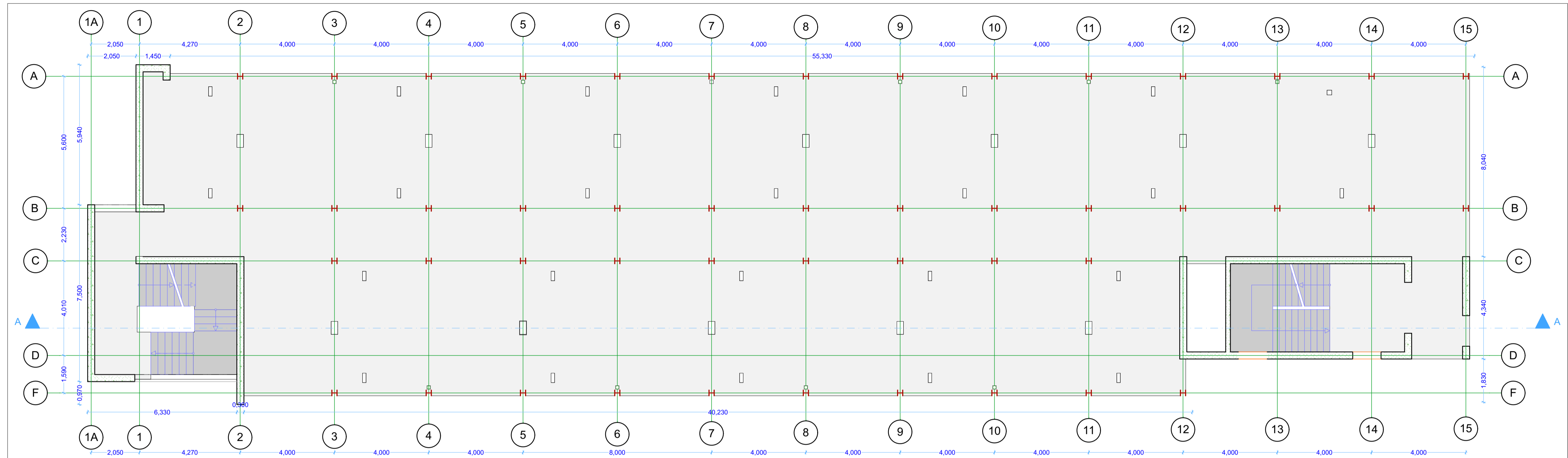

5. **Piano Quinto** **1:100**

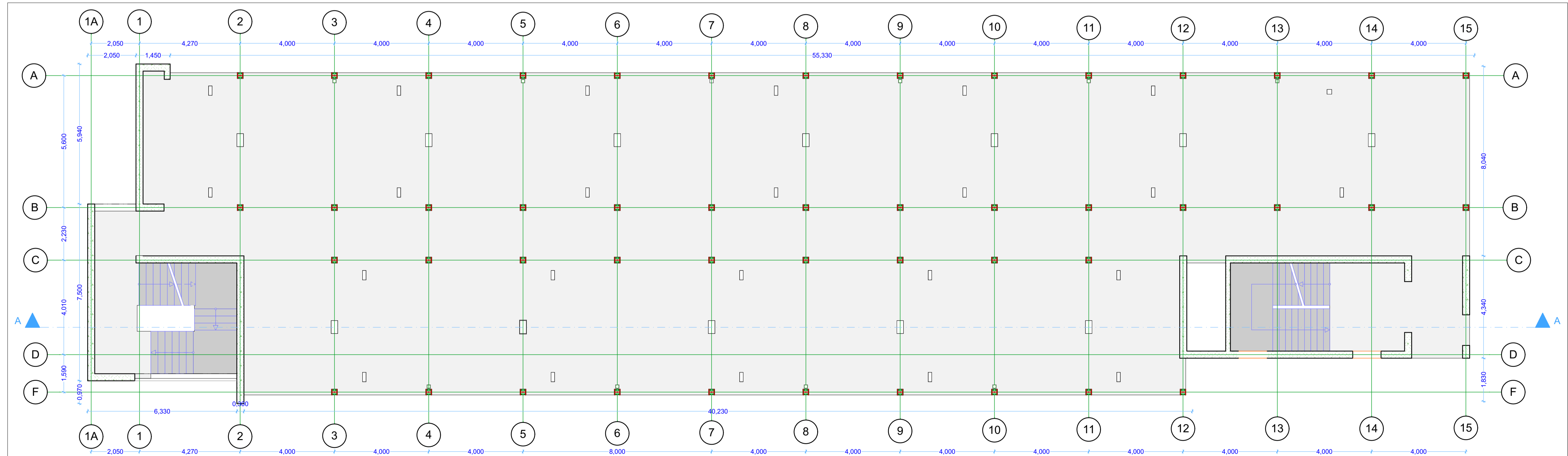

4. **Piano Quarto** **1:100**