

PLANIMETRIA DI INQUADRAMENTO

1:500

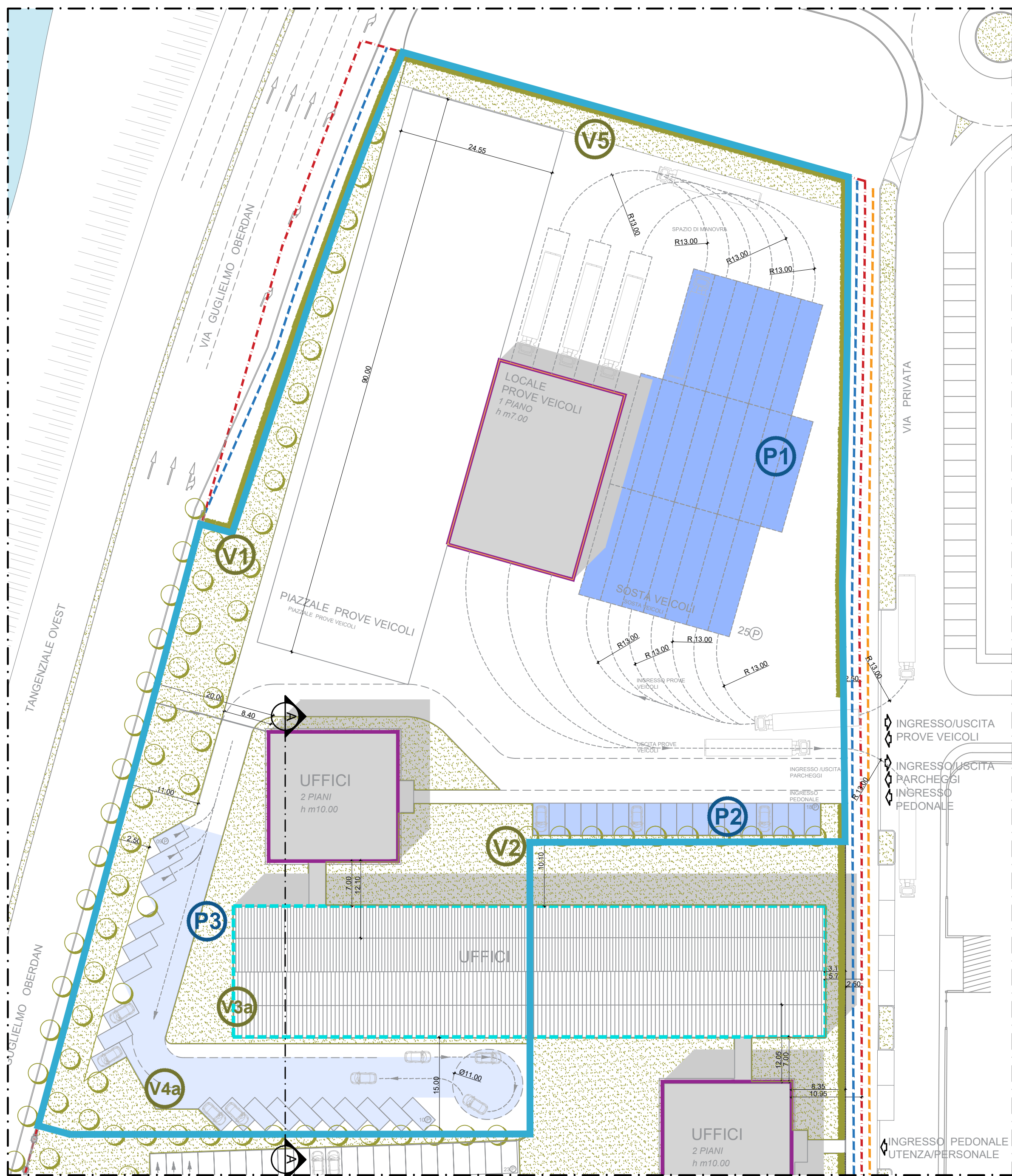

LEGENDA

	Recupero fabbricati esistenti		Filare
	Edifici di nuova edificazione		Area a verde profondo
	Percorso ciclopedonale		Parcheggi
	Percorso pedonale		
	Limite di proprietà		

SEZIONE A A'

1:200

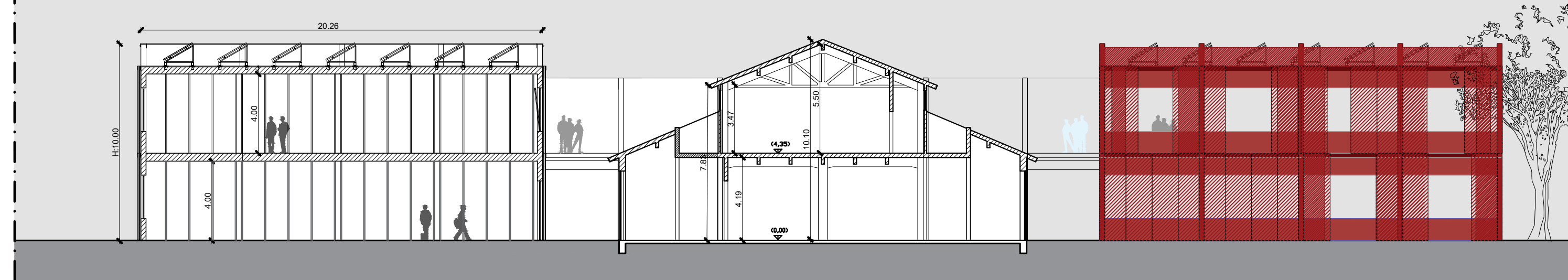

MOTORIZZAZIONE CIVILE

PIANO TERRA PALAZZINA UFFICI

1:500

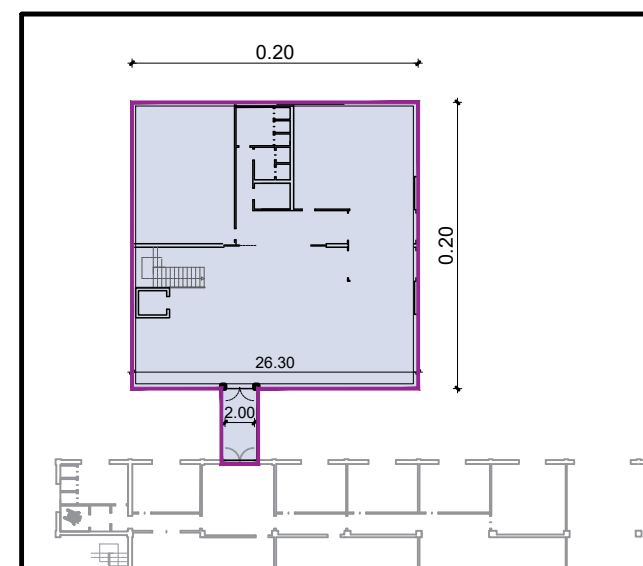

PIANO PRIMO PALAZZINA UFFICI

1:500

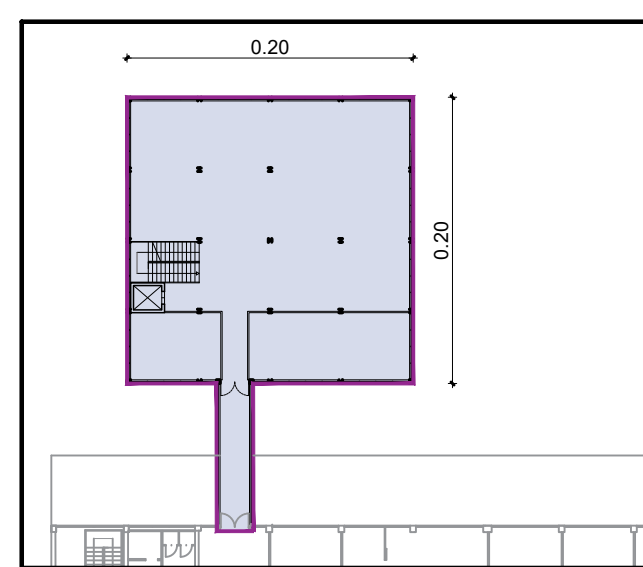

PIANO TERRA LOCALE E UFFICIO PROVE VEICOLI

1:500

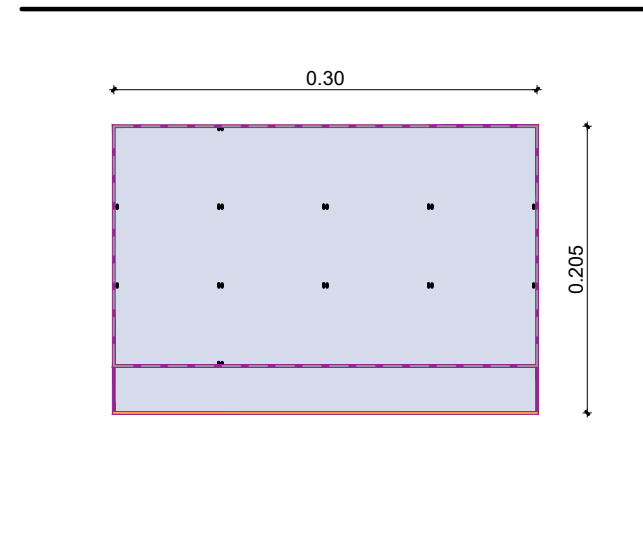

KEY PLAN

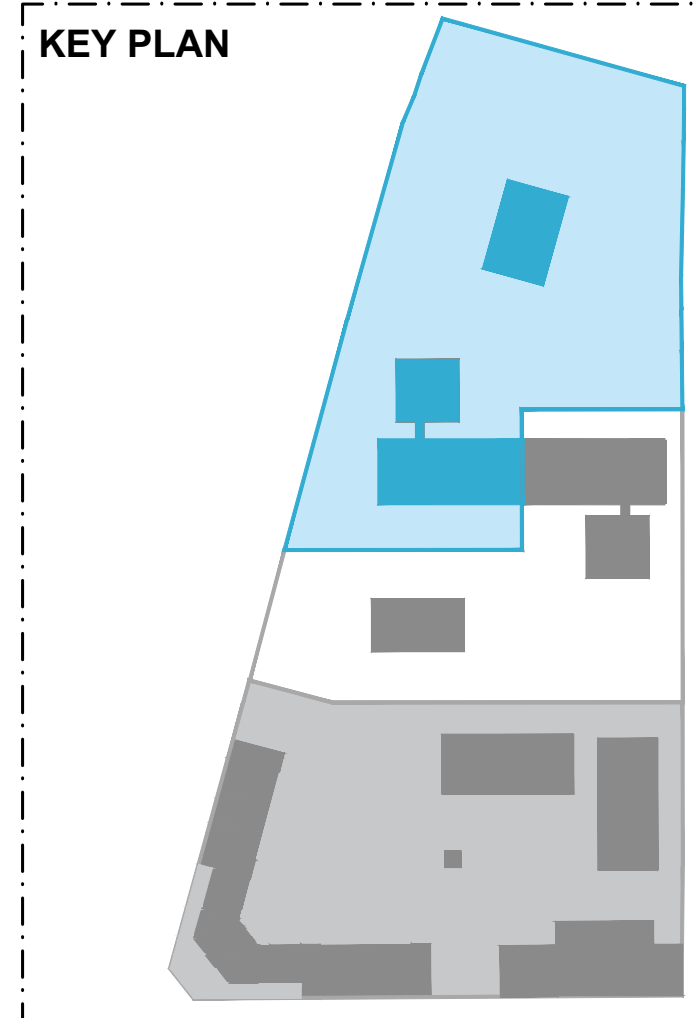

MOTORIZZAZIONE CIVILE			SLP VOLUMI DI PROGETTO - MOTORIZZAZIONE CIVILE		
AREA A VERDE			SLP PALAZZINA UFFICI		
V1	mq	1275,00	PIANO TERRA	mq	425,00
V2	mq	471,00	PIANO PRIMO	mq	425,00
V3A	mq	610,00	SLP MAGAZZINO		
V4A	mq	148,00	UFFICIO PROVE VEICOLI		100,00
tot.		2504,00	PIANO TERRA	mq	514,00
MOTORIZZAZIONE CIVILE			tot.		
AREA A PARCHEGGIO			1.464,00		
P1	mq	1512			
P2	mq	225			
P3	mq	1020			
Area tot. P.		1737,00			



AGENZIA DEL DEMANIO

U. O. Servizi Tecnici



Piano Attuativo - Compendio di proprietà dello Stato denominato "ex Caserma Papa", sito in Brescia, Via Franchi/Via Oberdan

Committente:
AGENZIA DEL DEMANIO
CORSO MONFORTE N. 32 - 20122 MILANO

Proprietà:
DEMANIO DELLO STATO

SLP DI PROGETTO - MOTORIZZAZIONE

TAV.	REV.	SCALA:	DATA EMISSIONE:
10A	02	VARIE	02/12/2019

Il progettista
Arch. Michele di Bella