

PLANIMETRIA DI INQUADRAMENTO

1:500

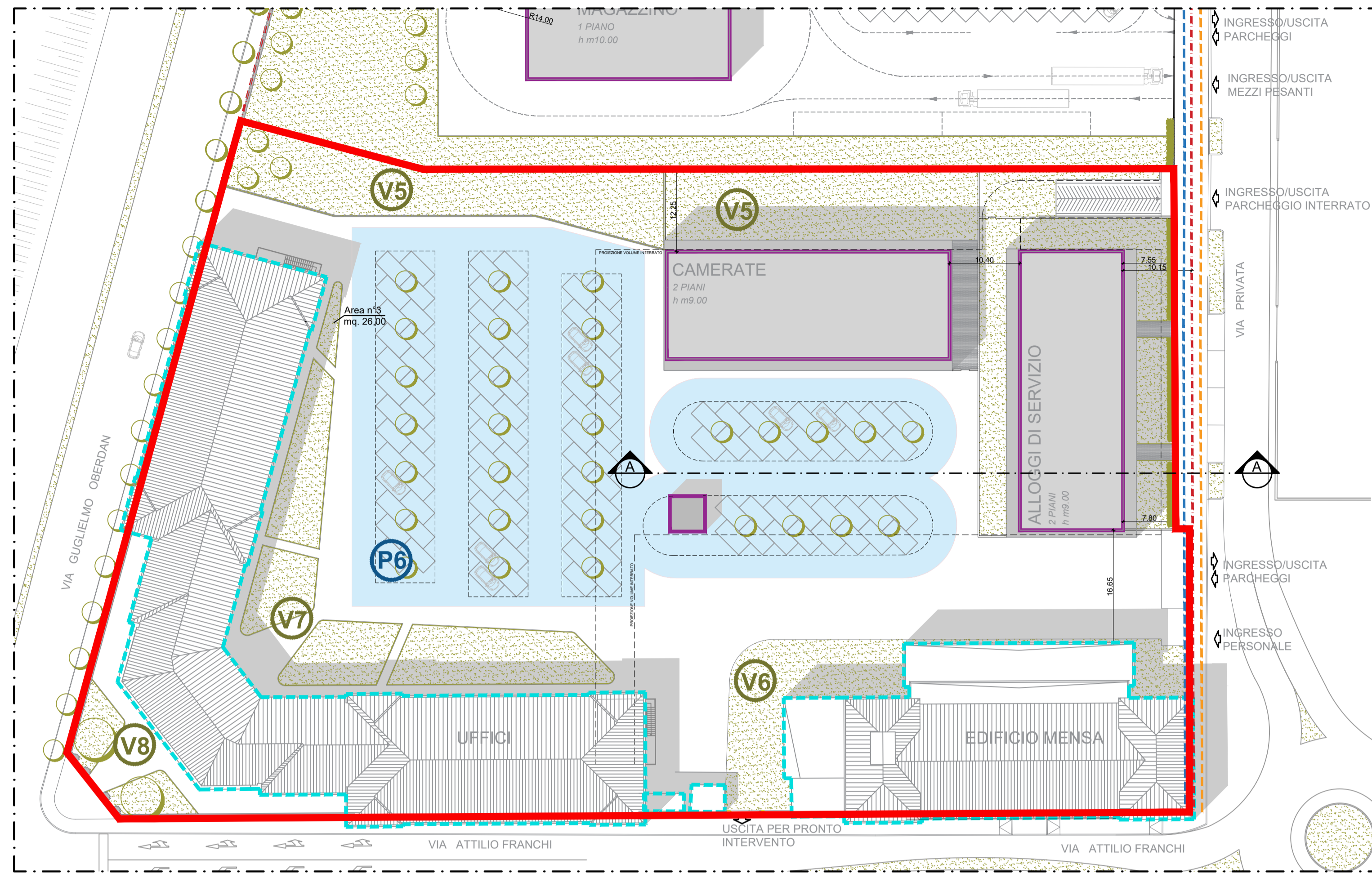

PARCHEGGIO INTERRATO

1:500

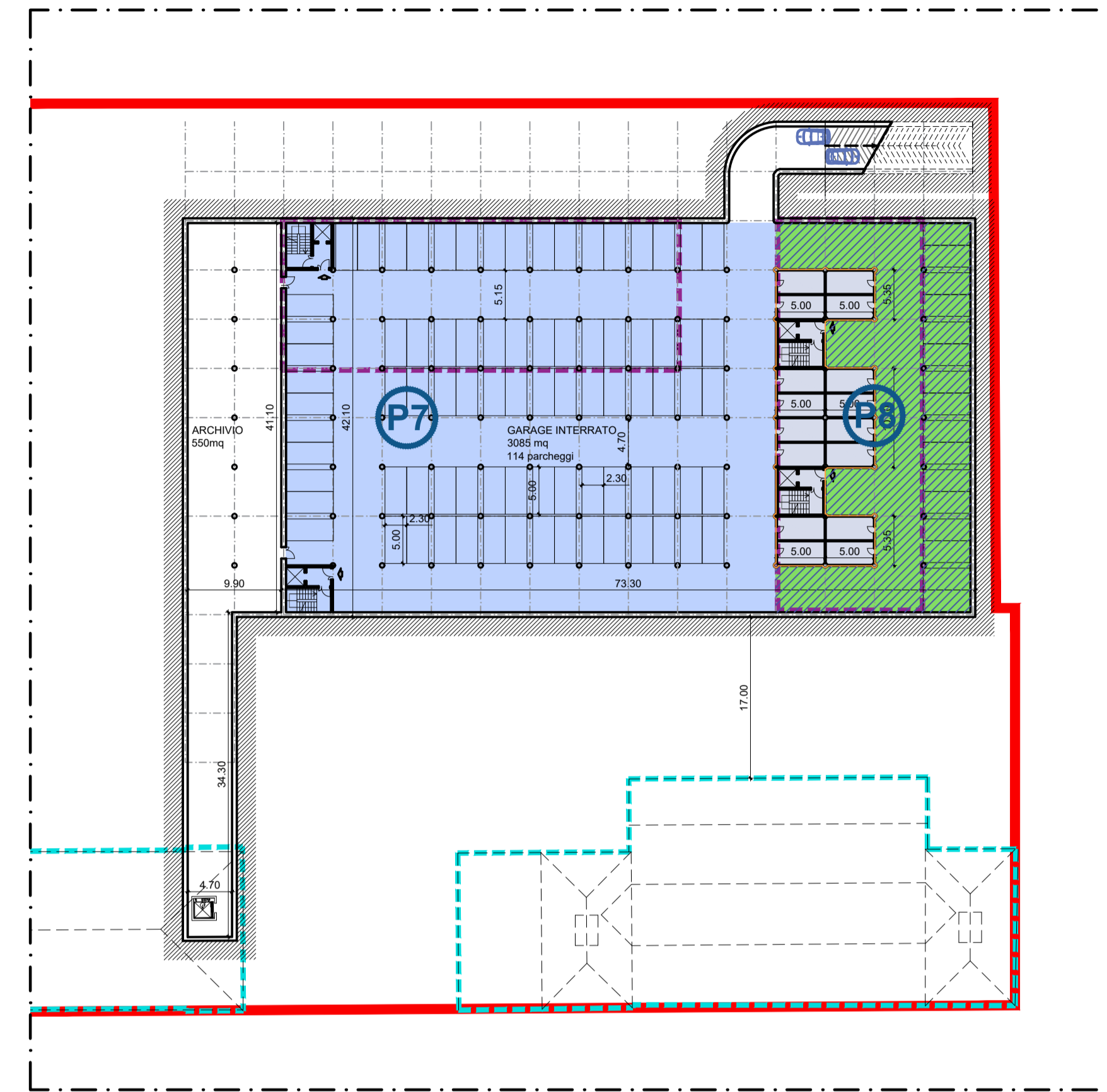

KEY PLAN

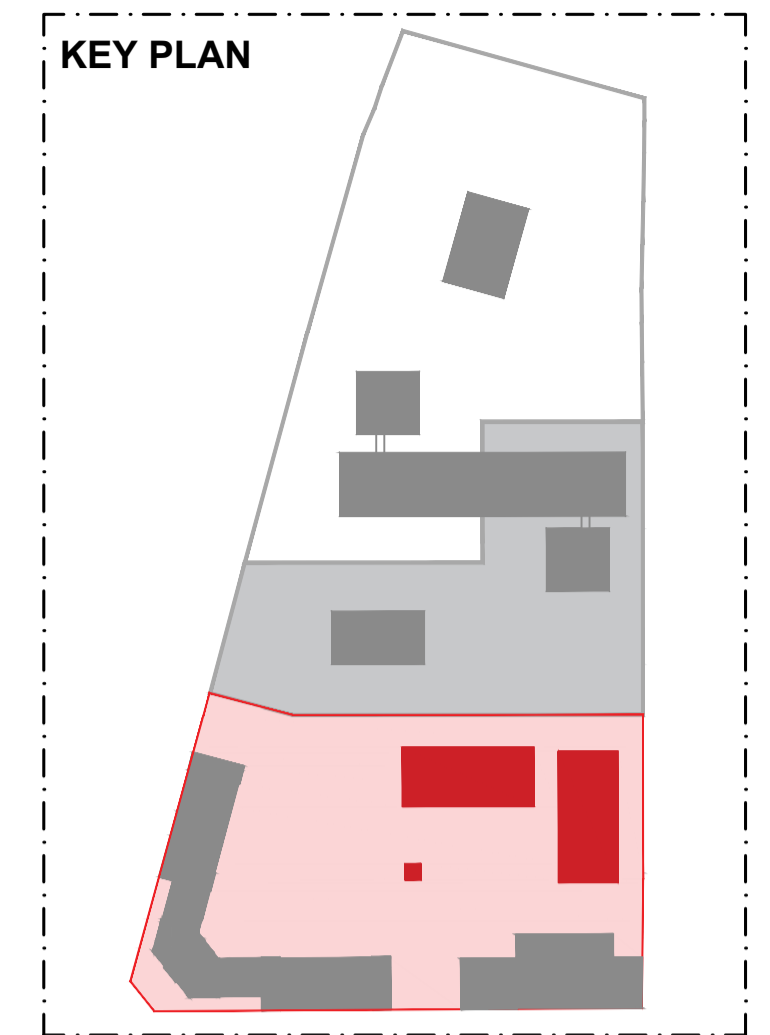

LEGENDA

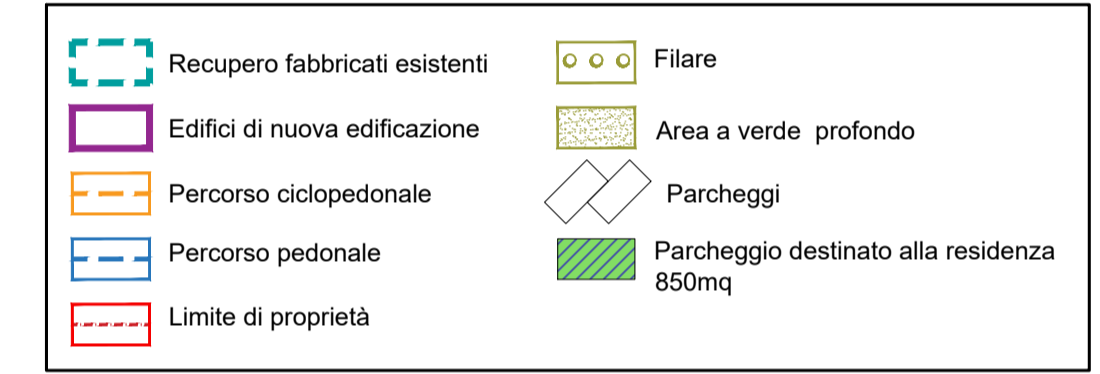

CORPO SCALA PARCHEGGIO INTERRATO

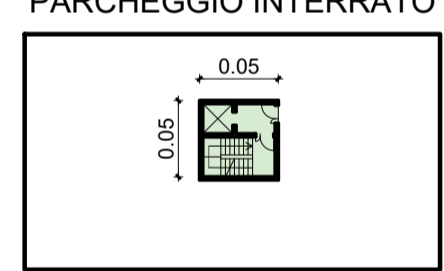

PIANO TERRA

1:500

ALLOGGI DI SERVIZIO PER ACCASERMATI

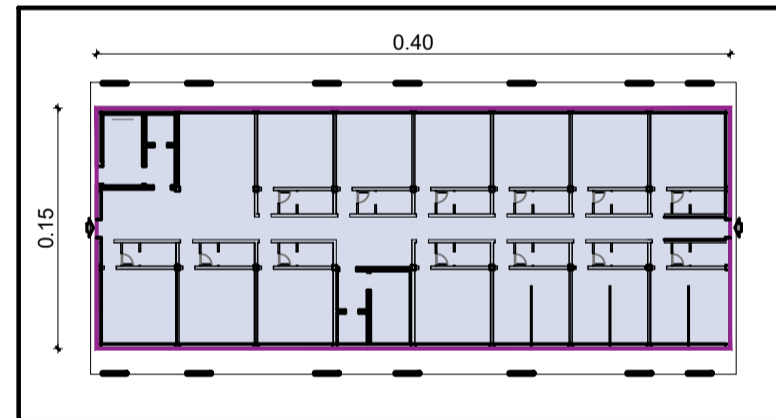

APPARTAMENTI DI SERVIZIO

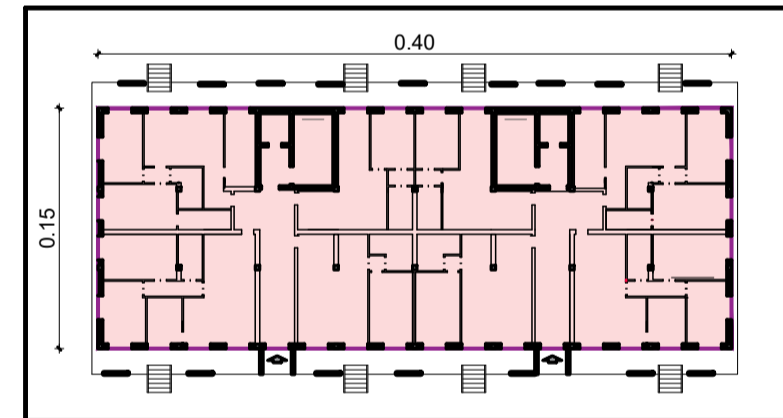

ALLOGGI DI SERVIZIO PER ACCASERMATI

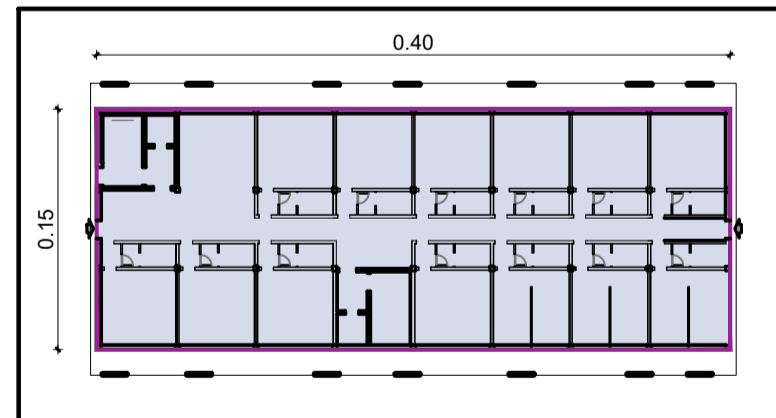

APPARTAMENTI DI SERVIZIO

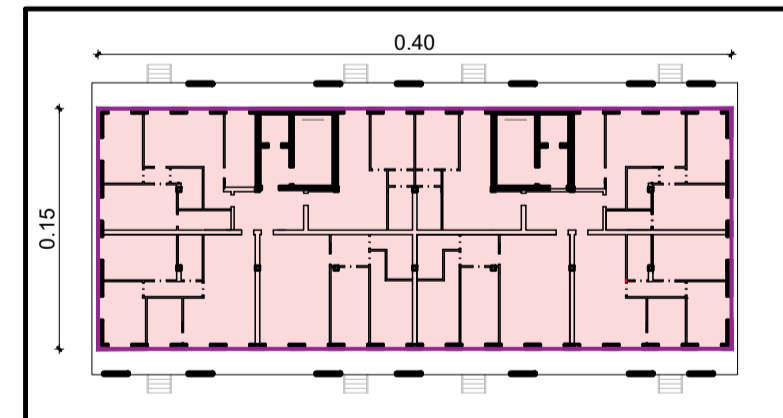

PIANO PRIMO

1:500

GUARDIA DI FINANZA		SLP VOLUMI DI PROGETTO - GUARDIA DI FINANZA	
AREA A VERDE			
V5	mq	1684,00	
V6	mq	495,00	
V7	mq	669,00	
V8	mq	115,00	
tot.		2963,00	
GUARDIA DI FINANZA			
AREA A PARCHEGGIO			
P6	mq	3703	
P7	mq	2126	
P8	mq	620	
Area tot. P.		6449,00	
SLP Area alloggiativa			
PIANO TERRA	mq	666,00	
PIANO PRIMO	mq	666,00	
SLP Appartamenti			
PIANO TERRA	mq	666,00	
PIANO PRIMO	mq	666,00	
Locali servizio piano interrato	mq	260,00	
tot.		2.924,00	



AGENZIA DEL DEMANIO

U. O. Servizi Tecnici



Piano Attuativo - Compendio di proprietà dello Stato denominato "ex Caserma Papa", sito in Brescia, Via Franchi/Via Oberdan

Committente:
AGENZIA DEL DEMANIO
CORSO MONFORTE N. 32 - 20122 MILANO

Proprietà:
DEMANIO DELLO STATO

SLP DI PROGETTO - GUARDIA DI FINANZA

TAV. 10C
REV. 02
SCALA: VARIE

DATA EMISSIONE:
02/12/2019

Il progettista
Arch. Michele di Bella

SEZIONE A A'

1:200

